



# Diário Oficial

## ESTADO DE SANTA CATARINA

ANO LXXIX

FLORIANÓPOLIS, QUARTA-FEIRA, 13 DE MARÇO DE 2013

NÚMERO 19.533

Gov. do Estado	
Atos do Poder Judiciário	
Atos do Poder Legislativo	
Atos do Poder Executivo	01
Gabinete do Governador	04
Gabinete do Vice-Governador	
Secretarias de Estado	
Administração	04
Agricultura e da Pesca	
Assistência Social, Trabalho e Habitação	
Casa Civil	
Comunicação	
Defesa Civil	04
Desenvolvimento Econômico Sustentável	
Educação	05
Fazenda	185
Infraestrutura	190
Justiça e Cidadania	
Planejamento	
Saúde	191
Segurança Pública	191
Turismo, Cultura e Esporte	
Executiva de Articulação Estadual	
Executiva de Articulação Nacional	
Executiva de Assuntos Estratégicos	
Executiva de Assuntos Internacionais	
Executiva de Política Social de Combate à Fome	
Executiva de Programa SC Rural	
Executiva de Supervisão de Recursos Desvinculados	
Secretarias de Estado do Desenvolvimento Regional	202
Ministério Público	
Defensoria Pública	
Autarquias Estaduais	202
Fundações Estaduais	205
Economias Mistas	208
Procuradoria Geral Junto ao Tribunal de Contas	
Repartições Federais	
Concursos	
Licitações	208
Contratos e Aditivos	210
Prefeituras Municipais	215
Câmaras Municipais	222
Publicações Diversas	224

### Atos do Poder Executivo

ATO nº 459 - 19/2/2013

**O GOVERNADOR DO ESTADO DE SANTA CATARINA**, no uso de suas atribuições, resolve baixar os seguintes atos no âmbito da SDR - QUILOMBO:

EXONERAR, de acordo com o inciso I, do art. 169, da Lei nº 6.745/85, ANTONIO CAMPANHOLO, mat. 101.868-0-04, do cargo de GERENTE DE ASSISTÊNCIA SOCIAL, TRABALHO E HABITAÇÃO, nível DGS/FTG-2.

NOMEAR, de acordo com os arts. 9º e 11, da Lei nº 6.745/85, VILDOMAR VENTORIN, para exercer o cargo de GERENTE DE ASSISTÊNCIA SOCIAL, TRABALHO E HABITAÇÃO, nível DGS/FTG-2.

ATO nº 537 - 26/2/2013

**O GOVERNADOR DO ESTADO DE SANTA CATARINA**, no uso de suas atribuições, conforme processos nº SDR14 68/2013 e SDR14 418/2013, resolve baixar os seguintes atos no âmbito da SDR - IBIRAMA:

EXONERAR, de acordo com o inciso I, do art. 169, da Lei nº 6.745/85:

\* VANDERLEI MACHADO, mat. 311.858-4-02, do cargo de GERENTE DE INFRAESTRUTURA, nível DGS/FTG-2;

NOMEAR, de acordo com os arts. 9º e 11, da Lei nº 6.745/85, SANDRO MARCUS ZLUHAN, para exercer o cargo (5801) de GERENTE DE INFRAESTRUTURA, nível DGS/FTG-2.

ATO nº 561 - 28/2/2013

**O GOVERNADOR DO ESTADO DE SANTA CATARINA**, no uso de suas atribuições, resolve baixar os seguintes atos:

EXONERAR, de acordo com o inciso I, do art. 169, da Lei nº 6.745/85:

\* EDUARDO SARDÁ DA SILVA, mat. 397.099-0-02, do cargo de ASSESSOR DO DIRETOR, nível DGS/FT-3, da SEA;

\* HENRIQUE FRANCISCO DE MELO, mat. 953.158-0, do cargo de ASSISTENTE DO SECRETÁRIO ADJUNTO, nível DGS/FTG-2, da SAR.

NOMEAR, de acordo com os arts. 9º e 11, da Lei nº 6.745/85:

\* EVA DE OLIVEIRA, para exercer o cargo de ASSESSOR DO DIRETOR, nível DGS/FT-3, da SEA;

\* EDUARDO SARDÁ DA SILVA, mat. 397.099-0-02, para exercer o cargo de ASSISTENTE DO SECRETÁRIO ADJUNTO, nível DGS/FTG-2, da SAR.

ATO nº 599 - 5/3/2013

**O GOVERNADOR DO ESTADO DE SANTA CATARINA**, no uso de suas atribuições, resolve baixar os seguintes atos no âmbito da SSP, a contar de 04.03.13:

EXONERAR, de acordo com o inciso I, do art. 169, da Lei nº 6.745/85, MARIA HELENA HOFFMANN, mat. 206.126-0, do cargo de GERENTE DE PESQUISA E EXTENSÃO, nível DGS/FTG-2, da Diretoria de Formação e Capacitação Profissional.

DESIGNAR, de acordo com o art. 39, da Lei nº 6.745/85, LILIAN CRISTINA SCHULZE, mat. 368.495-4, para exercer o cargo de GERENTE DE PESQUISA E EXTENSÃO, nível DGS/FTG-2, da Diretoria de Formação e Capacitação Profissional.

ATO nº 612 - 7/3/2013

**O GOVERNADOR DO ESTADO DE SANTA CATARINA**, no uso de suas atribuições, resolve baixar os seguintes atos no âmbito da SDR - CAMPOS NOVOS:

EXONERAR, de acordo com o inciso I, do art. 169, da Lei nº 6.745/85, LEIA CRISTINA AGOSTINI PONZONI, mat. 397.626-2-02, do cargo (5977) de GERENTE DE PLANEJAMENTO E AVALIAÇÃO, nível DGS/FTG-2.

NOMEAR, de acordo com os arts. 9º e 11, da Lei nº 6.745/85:

\* DORILDA KEMER DE OLIVEIRA, para exercer o cargo (6458) de ASSISTÊNCIA SOCIAL, TRABALHO E HABITAÇÃO, nível DGS/FTG-2;

\* ALCIDES MANTOVANI, para exercer o cargo (5977) de GERENTE DE PLANEJAMENTO E AVALIAÇÃO, nível DGS/FTG-2;

\* RENATO DALMOLIN DAL BOSCO, para exercer o cargo (5801) de GERENTE DE INFRAESTRUTURA, nível DGS/FTG-2;

\* LEIA CRISTINA AGOSTINI PONZONI, mat. 397.626-2-02, para exercer o cargo (5976) de GERENTE DE ADMINISTRAÇÃO, FINANÇAS E CONTABILIDADE, nível DGS/FTG-2.

ATO nº 614 - 7/3/2013

**O GOVERNADOR DO ESTADO DE SANTA CATARINA**, no uso de suas atribuições, resolve baixar os seguintes atos no âmbito da FATMA:

EXONERAR, de acordo com o inciso I, do art. 169, da Lei nº 6.745/85:

\* ALEXANDRE VISSOTO, mat. 397.380-8-03, do cargo de ASSESSOR DE AUDITORIA INTERNA, nível DGS/FTG-2;

\* EVANDRO BARON, mat. 263.351-5-03, do cargo de ASSESSOR DE COMUNICAÇÃO, nível DGS/FTG-2.

NOMEAR, de acordo com os arts. 9º e 11, da Lei nº 6.745/85,

\* PAULO ROBERTO FAGUNDES DE FREITAS JUNIOR, para exercer o cargo de ASSESSOR DE AUDITORIA INTERNA, nível DGS/FTG-2;

\* BRUNO RODOLFO DE OLIVEIRA, para exercer o cargo de ASSESSOR DE COMUNICAÇÃO, nível DGS/FTG-2.

ATO nº 615 - 7/3/2013

**O GOVERNADOR DO ESTADO DE SANTA CATARINA**, no uso de suas atribuições, conforme processo nº SIE 337/2013, resolve baixar os seguintes atos no âmbito do DEINFRA:

EXONERAR, de acordo com o inciso I, do art. 169, da Lei nº 6.745/85, GUILHERME RODOLFO BRESCIANI, mat. 381.532-3, do cargo de GERENTE DE OBRAS HIDRÁULICAS E BARRAGENS, nível DGS/FTG-2.

NOMEAR, de acordo com os arts. 9º e 11, da Lei nº 6.745/85, SEBASTIÃO SILVEIRA, mat. 172.354-5, para exercer o cargo de GERENTE DE OBRAS HIDRÁULICAS E BARRAGENS, nível DGS/FTG-2.

NOMEAR, de acordo com os arts. 9º e 11, da Lei nº 6.745/85, SEBASTIÃO SILVEIRA, mat. 172.354-5, para exercer o cargo de GERENTE DE OBRAS HIDRÁULICAS E BARRAGENS, nível DGS/FTG-2.

ATO nº 616 - 7/3/2013

**O GOVERNADOR DO ESTADO DE SANTA CATARINA**, no uso

### Gov. do Estado

João Raimundo Colombo  
Governador  
Eduardo Pinho Moreira  
Vice-Governador  
Derly Massaud de Anunciação  
Secretário de Estado da Administração  
Valdenir Kruger  
Diretor da DIOESC - Diretoria da Imprensa  
Oficial e Editora de Santa Catarina  
Alexandre Schlichting da Silva  
Gerente de Publicações  
Dionei Roecker  
Gerente Industrial



de suas atribuições, conforme processo nº SST 369/2013, resolve baixar os seguintes atos no âmbito da SST, a contar de 01.02.13:

EXONERAR, de acordo com o inciso I, do art. 169, da Lei nº 6.745/85, ANTONIO RUBENS NASCIMENTO ALMEIDA, mat. 385.089-7-02, do cargo de DIRETOR DE HABITAÇÃO, nível DGS/FTG-1.

NOMEAR, de acordo com os arts. 9º e 11, da Lei nº 6.745/85, ANTONIO ANSELMO GRANZOTTO DE CAMPOS, mat. 175.193-0, para exercer o cargo de DIRETOR DE HABITAÇÃO, nível DGS/FTG-1.

ATO nº 618 - 7/3/2013

**O GOVERNADOR DO ESTADO DE SANTA CATARINA**, no uso de suas atribuições, conforme processos nº SJC 5257/2013 e SJC 7035/2013, resolve baixar os seguintes atos no âmbito da SJC:

CONCEDER EXONERAÇÃO, de acordo com o inciso I, do art. 169, da Lei nº 6.745/85, a MARIA ELISA SILVEIRA DE CARO, mat. 663.427-3, do cargo de SECRETÁRIO ADJUNTO, a contar de 08.02.13.

CONSIDERAR DESIGNADO, de acordo com o art. 39, da Lei nº 6.745/85, SADY BECK JUNIOR, mat. 342.980-6, Diretor de Administração Socioeducativa, o qual respondeu, cumulativamente, pelo cargo de SECRETÁRIO ADJUNTO, no período de 08 a 18.02.13.

EXONERAR, de acordo com o art. 169, da Lei nº 6.745/85:

\* SADY BECK JUNIOR, mat. 342.980-6, do cargo de DIRETOR DE ADMINISTRAÇÃO SOCIOEDUCATIVA, nível DGS/FTG-1, a contar de 18.02.13.

\* ROBERTO AUGUSTO CARVALHO LAJUS, mat. 661.716-6, do cargo de GERENTE DO PRÓ-SINASE-SISTEMA NACIONAL SOCIOEDUCATIVO, nível DGS/FTG-2.

NOMEAR, de acordo com os arts. 9º e 11, da Lei nº 6.745/85,

\* SADY BECK JUNIOR, mat. 342.980-6, para exercer o cargo de SECRETÁRIO ADJUNTO, a contar de 18.02.13;

\* ROBERTO AUGUSTO CARVALHO LAJUS, mat. 661.716-6, para exercer o cargo de DIRETOR DE ADMINISTRAÇÃO SOCIOEDUCATIVA, nível DGS/FTG-1;

\* CLAUDIA MEDEIROS FERMINO, para exercer o cargo de GERENTE DO PRÓ-SINASE-SISTEMA NACIONAL SOCIOEDUCATIVO, nível DGS/FTG-2.

ATO nº 644 - de 11/3/2013

**CONCEDER EXONERAÇÃO**, de acordo com o inciso I, do art. 169, da Lei nº 6.745/85, conforme processo nº SDR03 134/2013, a ELDER LUIZ GROBE, mat. 340.648-2-02, do cargo de CONSULTOR JURÍDICO, nível DGS/FTG-1, da SDR - SÃO LOURENÇO DO OESTE, a contar de 14.02.13.

ATO nº 645 - 11/3/2013

**O GOVERNADOR DO ESTADO DE SANTA CATARINA**, no uso de suas atribuições, conforme processo nº SPG 155/2013, resolve baixar os seguintes atos no âmbito da SPG:

EXONERAR, de acordo com o inciso I, do art. 169, da Lei nº 6.745/85, MARILENE DO NASCIMENTO, mat. 951.054-0, do cargo de CONSULTOR TÉCNICO, nível DGI-1.

NOMEAR, de acordo com os arts. 9º e 11, da Lei nº 6.745/85, NAIRTO JOÃO ESPÍNDOLA, para exercer o cargo de CONSULTOR TÉCNICO, nível DGI-1.

ATO nº 649 - de 11/3/2013

**CONCEDER EXONERAÇÃO**, de acordo com o inciso I, do art. 169, da Lei nº 6.745/85, conforme processo nº SEA 1355/2013, a FILIPE SCHUUR, mat. 387.373-0, do cargo de ASSESSOR TÉCNICO EM DEFESA CIVIL, nível DGS/FTG-1, da SDC.

Cod. Mat.: 94941

ATO nº 579 - de 28/2/2013

**NOMEAR POR CONCURSO**, em cumprimento a decisão judicial exarada nos autos do Mandado de Segurança nº 2012.089344-0, conforme consta no processo SED 532/2013, LUCIMAR FERREIRA DA SILVA OLIVEIRA, para exercer o cargo de PROFESSOR, 10 (dez) horas semanais, com lotação na EEB João Guimarães Cabral, município de Garopaba, da SED, nos termos do Edital nº 21/2012.

ATO nº 580 - de 28/2/2013

**NOMEAR POR CONCURSO**, em cumprimento a decisão judicial

exarada nos autos do Mandado de Segurança nº 2012.089344-0, conforme consta no processo SED 532/2013, SALI HADRES, para exercer o cargo de PROFESSOR, 10 (dez) horas semanais, com lotação na EEB José Rodrigues Lopes, município de Garopaba, da SED, nos termos do Edital nº 21/2012.

ATO nº 608 - de 7/3/2013

**NOMEAR POR CONCURSO**, de acordo com os arts. 9º e 10, da Lei nº 6.745/85, considerando os termos da Portaria nº 168/2012, publicada no DO de 16.05.2012, que homologou o resultado do concurso público de ingresso de que trata o Edital FCEE nº 001/2012, conforme processo nº FCEE 322/2013, os abaixo relacionados para exercerem cargo de provimento efetivo, nas classes, funções, níveis e referências abaixo discriminadas, no âmbito da FCEE:

Analista Técnico em Gestão e Promoção da Educação Especial, Classe II, Nível 1, Referência A  
Função: Artífice I (Marceneiro)  
WAGNER LUIZ BARBOSA VENTURA  
ACEDIO MARCOMIN MILANEZ

Analista Técnico em Gestão e Promoção da Educação Especial, Classe III, Nível 1, Referência A  
Função: Técnico em Cuidados Especiais  
VILMAR WANDERERT  
DANIELLE SIQUEIRA DOS SANTOS  
ROCHELLE ZACCHI  
FRANCIELE ROCHA  
ELISANE BRUCH DA SILVA  
JULIANA ESCANDIEL  
EMANOELA KAMMER DO AMARAL  
KARINE PAULA SANTIN  
CARLOS ALBERTO SILVA DOS SANTOS  
KELIN MULLER  
CARMEN LUCIA ALVES TEIXEIRA  
RAMON MONTEIRO MACEDO DOS PASSOS

Função: Técnico em Informática  
VICTOR RECALCATTI

Analista Técnico em Gestão e Promoção da Educação Especial, Classe IV, Nível 1, Referência A  
Função: Médico (Oftalmologista)  
FLAVIO ANTONIO LEMES MARIANO

Função: Pedagogo  
GRAZIELLE FRANCIOSI DA SILVA  
FERNANDA ALBERTINA GARCIA  
AUREA TONON  
KELLY CHRISTINA GELSLEUCHTER  
IVANI CRISTINA VOOS  
ALINE OLIN GOULART DARDE  
PATRICIA ESPINDOLA  
CRISTIANE FERREIRA DA SILVA  
ANELISE SCHUTZ  
FRANCISLANNY PEREIRA DE JESUS  
JULIANA PAULA BURATTO DOS SANTOS  
JACQUELINE MENEZES JUSTINO SUMAR FERNANDES  
SIBELE DO AMARAL  
GILMAR ANTUNES DA SILVA  
ELISABETE DA COSTA BRINHOSA  
SANDRA DUARTE HOTTERSACH  
LUCIANE MARIA AUGUSTO CAMPOS  
EDIANE DA SILVA  
JULIANA SILVA DOS SANTOS  
MARCELO LOFI (PNE)  
PAULO RICARDO PEDROSO (PNE)

Função: Terapeuta Ocupacional  
JAQUELINE KELBERT SILVA.

ATO nº 609 - de 7/3/2013

**NOMEAR POR CONCURSO**, de acordo com os arts. 9º e 10, da Lei nº 6.745/85 e em cumprimento a decisão judicial proferida nos autos nº 064.12.031159-7 - Vara da Fazenda Pública da Comarca de São José/SC, que culminou com a reclassificação da candidata, cumprida através da Portaria nº 054, publicada em 07.03.2013, e conforme consta do Processo FCEE 610/2013, LILIAM GUIMARAES DE BARCELOS, para exercer o cargo de Analista Técnico em Gestão e Promoção da Educação Especial, na função de Pedagogo, Classe IV, Nível 1, Referência A, da Fundação Catarinense de Educação Especial.

ATO nº 622 - de 8/3/2013

**NOMEAR**, de acordo com os arts. 9º e 11, da Lei nº 6.745/85,

RICARDO MORITZ, para exercer o cargo de CONSULTOR TÉCNICO, nível DGI-1, da SEF.

ATO nº 623 - de 8/3/2013

**NOMEAR**, de acordo com os arts. 9º e 11, da Lei nº 6.745/85, os abaixo relacionados, para exercerem cargo comissionado, no âmbito da SDR - XANXERÊ:

\* PLINIO LUNARDI, para exercer o cargo de DIRETOR GERAL;  
\* IVANOR ANTONIO GALLON, para exercer o cargo de GERENTE DE TURISMO, CULTURA E ESPORTE, nível DGS/FTG-2.

ATO nº 624 - de 8/3/2013

**NOMEAR**, de acordo com os arts. 9º e 11, da Lei nº 6.745/85, PEDRINHO CASARIN, para exercer o cargo (6457) de GERENTE DE DESENVOLVIMENTO ECONÔMICO SUSTENTÁVEL E AGRICULTURA, nível DGS/FTG-2, da SDR - DIONÍSIO CERQUEIRA.

Cod. Mat.: 94944

ATO nº 598 - 5/3/2013

**O GOVERNADOR DO ESTADO DE SANTA CATARINA**, no uso de suas atribuições, conforme processos nº SDR16 387/2013 e SDR16 390/2013, resolve baixar os seguintes atos no âmbito da SDR - BRUSQUE:

DISPENSAR, de acordo com o art. 171, da Lei nº 6.745/85, SONIA HELENA BERLINK, mat. 311.449-0-03, da FG (238) de SUPERVISOR DE EDUCAÇÃO SUPERIOR, a contar de 31.01.13.

DESIGNAR, de acordo com o art. 39, da Lei nº 6.745/85, CLARICE ROZA, mat. 215.051-4-04, para exercer a FG (238) de SUPERVISOR DE EDUCAÇÃO SUPERIOR, a contar de 01.02.13.

ATO nº 642 - de 11/3/2013

**DISPENSAR**, de acordo com o art. 171, da Lei nº 6.745/85, conforme processo nº SSP 19765/2013, ESTER FERNANDA COELHO, mat. 197.926-4, da FG de COORDENADOR DE OPERAÇÕES DAS CENTRAIS DE POLÍCIA, nível FG-2, a contar de 04.03.13.

Cod. Mat.: 94947

ATO nº 593 - de 4/3/2013

**DESIGNAR**, de acordo com o art. 38, da Lei nº 6.745/85, RUTE JONCK, mat. 388.596-8, para responder pelo cargo de GERENTE DE REMUNERAÇÃO FUNCIONAL, nível DGS/FTG-2, da SEA, em substituição ao titular, Valmir dos Passos, mat. 224.095-5, durante o usufruto de férias no período de 04.03 a 02.04.13.

ATO nº 611 - de 7/3/2013

**DESIGNAR**, de acordo com o art. 38, da Lei nº 6.745/85, MONICA SEIXAS DE OLIVEIRA MELLO, mat. 251.970-4-02, para responder pelo cargo de GERENTE DE DESENVOLVIMENTO DE PESSOAS, nível DGS/FTG-2, da SEA, em substituição à titular, Tania Regina Hames, mat. 362.931-7, durante o usufruto de férias no período de 01 a 30.03.13.

ATO nº 621 - de 8/3/2013

**DESIGNAR**, de acordo com o art. 38, da Lei nº 6.745/85, conforme processo nº SDR27 1689/2013, NARCISO LEAL NARCISO, mat. 174.654-5, para responder pelo cargo de GERENTE DE INFRA-ESTRUTURA, nível DGS/FTG-2, em substituição ao titular, Aldo Antonio da Silva, mat. 662.892-3, durante o usufruto de férias, no período de 25.02 a 26.03.13.

ATO nº 625 - de 8/3/2013

**DESIGNAR**, de acordo com o art. 38, da Lei nº 6.745/85, as pessoas abaixo relacionadas, no âmbito da SJC:

\* FERNANDO CARDOSO, matrícula nº 135.799-9, para responder pelo cargo de GERENTE DE REVISÕES CRIMINAIS, nível DGS/FTG-3, da Penitenciária de Florianópolis, em substituição ao titular, Carlos Augusto do Espírito Santo, matrícula nº 321.255-6-03, que se encontra em férias, no período de 16.03 a 14.04.13, conforme processo nº SJC 5546/2013.

\* ROBSON SILVA DE OLIVEIRA, matrícula nº 654.090-2, para responder pelo cargo de GERENTE DE PRESÍDIOS, nível DGS/FTG-3, de Balneário Camboriú, em substituição ao titular, Rodrigo Gabardo, matrícula nº 350.498-0, que estará em férias, no período de 16.02 a 17.03.13, conforme processo nº SJC 6166/2013.

\* DAVID ALEXANDRE BELOTA SABBÁ GUIMARÃES, matrícula nº 350.395-0, para responder pelo cargo de GERENTE DE CAPACITAÇÃO, nível DGS/FTG-2, em substituição ao titular, Tatiana Dal Forno Bastos Trompowsky, matrícula nº 348.154-9-02, que estará em férias, no período de 16.02 a 17.03.13, conforme processo nº SJC 5809/2013.

ATO nº 633 - de 11/3/2013

**DESIGNAR**, de acordo com o art. 38, da Lei nº 6.745/85, conforme processo nº IPREV 1014/2013, CRISTIANE GEWEHR, matrícula nº 381.407-6-02, para responder pelo cargo de GERENTE DO CONTENCIOSO JUDICIAL, nível DGS/FTG-2, em substituição ao titular, Thiago Ferreira, matrícula nº 371.007-6-03, que está em férias, no período de 13.02 a 14.03.13.

ATO nº 635 - de 11/3/2013

CONSIDERAR DESIGNADO, de acordo com o art. 38, da Lei nº 6.745/85, conforme processo nº IPREV 1014/2013, RONALDO GOULART, matrícula nº 355.304-3-01, que respondeu pelo cargo de CONSULTOR TÉCNICO, nível DGI-1, o qual substituiu o titular, Mateus Bloch Konogray, matrícula nº 951.043-5-01, que esteve em férias, no período de 04.02 a 05.03.13.

Cod. Mat.: 94948

ATO nº 592 - 4/3/2013

**DEMITIR**, com base no art. 167, inciso IV, da Lei nº 6.844/86, conforme consta do Processo Administrativo Disciplinar SED 5780/2012 e Parecer nº 27/13, da PGE, MARIA SALETE ROSA, matrícula nº 298.362-1-03, do cargo de Professor, lotada na EEB Druziana Sartori, município de Chapecó, da SED, ficando incompatibilizado para o exercício de cargo ou emprego público pelo prazo de 2 (dois) anos.

Cod. Mat.: 94954

ATO nº 494 - de 22/2/2013

**COLOCAR À DISPOSIÇÃO**, de acordo com o art. 29, incisos I e VIII, combinado com o art. 83, inciso III, da Lei nº 6.844/86 e Decreto nº 1073/2012, da Prefeitura Municipal de São João Batista, para exercer o cargo em comissão de Secretário Municipal de Educação, conforme processo SDR 01 3169/2012, SIRLEI CARVALHO PINTO RAMOS, matrícula nº 306.656-8-03, ocupante do cargo de Professor, nível-MAG-10-E, lotada na SED, no período de 01/01/2013 a 31/12/2014, sem ônus para a origem, com a obrigatoriedade do órgão cessionário recolher mensalmente as contribuições previdenciárias (parte do servidor e patronal) ao IPREV, Órgão Gestor do Regime Próprio de Previdência, conforme dispõe o art. 4º, § 3º, II, combinado com o art. 17, I e II, art. 19, II, e art. 20 da LC nº 412/08.

ATO nº 588 - de 4/3/2013

**COLOCAR À DISPOSIÇÃO**, do Governo do Estado do Paraná, de acordo com o art. 29, inciso VIII, combinado com o art. 83, inciso III, da Lei nº 6844, e Decreto nº 1073/2012, conforme processo SED 12383/2012, MARISTELA PETRY, matrícula nº 320.250-0-03, ocupante do cargo de Professor, nível MAG-10-C, lotada na SED, em permuta com Maria Lúcia Schroeder Meretti, com ônus para a origem, até 31/12/2013.

ATO nº 597 - de 5/3/2013

**COLOCAR À DISPOSIÇÃO**, de acordo com o art. 29, incisos I e VIII, combinado com o art. 83, inciso III, da Lei nº 6.844/86 e Decreto nº 1073/12, da Prefeitura Municipal de Catanduvas, para exercer o cargo em comissão de Secretário Municipal de Educação, Cultura e Desporto, conforme processo SDR07 32/2013, CLÓVIS JOSÉ DE LUCCA, matrícula nº 162.271-4-01, ocupante do cargo de Professor, nível-MAG-10-F, lotado na SED, no período de 01/01/2013 a 31/12/2014, sem ônus para a origem, com a obrigatoriedade do órgão cessionário recolher mensalmente as contribuições previdenciárias (parte do servidor e patronal) ao IPREV, Órgão Gestor do Regime Próprio de Previdência, conforme dispõe o art. 4º, § 3º, II, combinado com o art. 17, I e II, art. 19, II, e art. 20 da LC nº 412/08.

ATO nº 605 - de 6/3/2013

**COLOCAR À DISPOSIÇÃO**, de acordo com o art. 29, incisos I e VIII, combinado com o art. 83, inciso III, da Lei nº 6.844/86 e Decreto nº 1073/2012, da Prefeitura Municipal de Alto Bela Vista, para exercer o cargo em comissão de Gerente de Educação, conforme processo SDR 06 372/2013, MIRIAN SCHNEIDER, matrícula nº 189.587-7-01, ocupante do cargo de Professor, nível-MAG-10-E, lotada na SED, no período de 08/02/2013 a 31/12/2014, sem ônus para a origem, com a obrigatoriedade do

órgão cessionário recolher mensalmente as contribuições previdenciárias (parte do servidor e patronal) ao IPREV, Órgão Gestor do Regime Próprio de Previdência, conforme dispõe o art. 4º, § 3º, II, combinado com o art. 17, I e II, art. 19, II, e art. 20 da LC nº 412/08.

ATO nº 606 - de 7/3/2013

**COLOCAR À DISPOSIÇÃO**, da Prefeitura Municipal de Lages, de acordo com a Resolução CPF Nº 017/2012, publicada no D.O. de 26/10/2012, conforme processo EPAGRI 137/2013, JOSE FERREIRA DE SOUZA, matrícula nº 183, lotado na EPAGRI, com ônus da remuneração e encargos previdenciários ressarcidos à origem, no período de 01/03/2013 a 31/12/2014.

ATO nº 607 - de 7/3/2013

**COLOCAR À DISPOSIÇÃO**, da Prefeitura Municipal de Chapecó, de acordo com a Resolução CPF Nº 017/2012, publicada no D.O. de 26/10/2012, conforme processo SCC 628/2013, VALDIR CRESTANI, matrícula nº 2742-1-01, lotado na EPAGRI, com ônus da remuneração e encargos previdenciários ressarcidos à origem, no período de 11/03/2013 a 31/12/2014.

ATO nº 632 - de 11/3/2013

**COLOCAR À DISPOSIÇÃO**, da SEF, de acordo com o Decreto nº 1073/2012, conforme processo SES 20046/2012, JOYCE ADRIANO BRUGNARA, matrícula nº 254.965-4-01, ocupante do cargo de Analista Técnico em Gestão e Promoção da Saúde, nível-GEPRO-SES-12-J, lotada na SES, com ônus para o destino, até 31/12/2014.

ATO nº 637 - de 11/3/2013

**COLOCAR À DISPOSIÇÃO**, da SSP, de acordo com o Decreto nº 1073/2012, conforme processo SJC 40658/2012, JOÃO PAULO SERPA, matrícula nº 386.641-7-01, ocupante do cargo de Agente de Segurança Sócioeducativo, nível-SP-SP-SAA-20-A, lotado na SJC, com ônus para o destino, até 31/12/2014.

ATO nº 639 - de 11/3/2013

**COLOCAR À DISPOSIÇÃO**, da SJC, de acordo com o Decreto nº 1073/2012, conforme processo SJC 40658/2012, ANDREA PACHECO MARTINS, matrícula nº 322.661-1-01, ocupante do cargo de Auxiliar Médico legal, nível-SP-POF-IGP-31-A, lotada na SSP, com ônus para o destino, até 31/12/2014.

ATO nº 640 - de 11/3/2013

**COLOCAR À DISPOSIÇÃO**, da Prefeitura Municipal de Joinville, de acordo com o Decreto nº 1073/2012, conforme processo SEA 1355/2013, FILIPE SCHUUR, matrícula nº 387.373-0-01, ocupante do cargo de Analista Técnico em Gestão Pública, nível-GESTOR- 41-A, lotado na SEA, sem ônus para a origem, até 31/12/2014, com a obrigatoriedade do órgão cessionário recolher mensalmente as contribuições previdenciárias (parte do servidor e patronal) ao IPREV, Órgão Gestor do Regime Próprio de Previdência, conforme dispõe o art. 4º, § 3º, II, combinado com o art. 17, I e II, art. 19, II, e art. 20 da LC nº 412/08.

Cod. Mat.: 94956

ATO nº 583 - de 1/3/2013

**FAZER CESSAR**, conforme consta do processo SDR13 291/2013, os efeitos do Ato1045, publicado no D.O. de 25/04/2011, que convocou para trabalhar no Gabinete da SDR-Ituporanga, MURIEL CLASEN DOS SANTOS EYNG, matrícula nº 366.908-4-03, lotado na SED, a partir de 01/03/2013.

ATO nº 584 - de 1/3/2013

**FAZER CESSAR**, conforme consta do processo SDR05 905/2013, os efeitos do Ato 267, publicado no D.O. de 03/02/2011, que colocou à disposição da SDR- Xanxerê, OSVALDO GUISSOLFFI, matrícula nº 136.605-0-01, lotado na SAR, a partir de 01/03/2013.

ATO nº 585 - de 1/3/2013

**CONSIDERAR CESSADO**, conforme consta do processo SEA 9977/2012, os efeitos do Ato 1612, publicado no D.O. de 16/07/1990, que prorrogou à disposição da FCEE, WALMIR ROSARIO GRANDO, matrícula nº 168.613-5-01, lotado na SED, a partir de 20/09/1991.

ATO nº 602 - de 6/3/2013

**FAZER CESSAR**, os efeitos do Ato 278, publicado no D.O. de

17/02/2012, que colocou à disposição da Secretaria de Estado da Defesa Civil, HILTON DE SOUZA ZEFERINO, Major BM, matrícula nº 921515-8, lotado no Corpo de Bombeiros Militar, a partir de 28/01/2013.

ATO nº 603 - de 6/3/2013

**FAZER CESSAR**, conforme consta do processo SED 1887/2013, os efeitos do Ato 2608, publicado no D.O. de 25/10/2011, que convocou para trabalhar no Gabinete da SDR-Videira, MARCELINO RECH, matrícula nº 373.553-0-01, lotado na SED, a partir de 01/02/2013.

ATO nº 610 - de 7/3/2013

**FAZER CESSAR**, conforme consta do processo SCC 730/2013, os efeitos do Ato 2054, publicado no D.O. de 11/08/2011, que colocou à disposição da SDS, WANDERLEY REDONDO, matrícula nº 167.403-0-01, lotado na SSP, a partir de 01/03/2013.

ATO nº 630 - 8/3/2013

**O GOVERNADOR DO ESTADO DE SANTA CATARINA**, no uso de suas atribuições, conforme processos nº SED 1369/2013 e SED 1789/2013, resolve baixar os seguintes atos no âmbito da SED:

FAZER CESSAR, a designação de KAREN LIPPI DE OLIVEIRA, mat. 658.725-9, Diretora de Tecnologia e Inovação, para responder, cumulativamente, pelo cargo de Assessor de Planejamento, efetuada por intermédio do Ato nº 1871, publicado no DO de 11.10.12.

DESIGNAR, de acordo com o art. 39, da Lei nº 6.745/85:

\* PEDRINHO LUIZ PFEIFER, para exercer o cargo de ASSESSOR DE PLANEJAMENTO, nível DGS/FTG-2;

\* SORAYA MACIEL GOULART CHAVES, mat. 218.694-2-03, para exercer o cargo de COORDENADOR DE ADMINISTRAÇÃO E FINANÇAS DO INSTITUTO ESTADUAL DE EDUCAÇÃO, nível DGS/FTG-2, a contar de 01.03.13.

Cod. Mat.: 94958

ATO nº 591 - de 4/3/2013

**AUTORIZAR**, de acordo com o art. 2º, inciso II, do Decreto nº 879/12, os servidores abaixo relacionados, ambos ocupantes do cargo de Analista Técnico em Gestão e Promoção de Saúde, na competência de Médico, da SES, a se ausentarem do país, nos períodos, países e processos discriminados, com ônus limitado ao Estado, que implica apenas em vencimento ou salário e demais vantagens do cargo, função ou emprego:

RODRIGO CARVALHO DOS REIS, matrícula 388723-5-02, Congresso Americano de Urologia, EUA, período 02 a 10/05/2013, SES 7882/2013;

RODRIGO VIEIRA OZELANE, matrícula 383665-7-01, The Society for Pediatric Radiology, SPR - 2013, EUA, período de 13 a 20/05/2013, SES 7884/2013;

ALUISIO STOLL, matrícula 295868-6-01, 13th Annual Miss 2013 Minimally Invasive Surgery Symposium, EUA, de 04 a 11/03/2013, SES 7883/2013.

ATO nº 601 - de 6/3/2013

**AUTORIZAR**, de acordo com o art. 2º, inciso I, do Decreto nº 879/12, e conforme processo nº SANTUR 93/2013, VALDIR RUBENS WALENDOWSKY, Presidente da SANTUR, a se ausentar do país, para participar do "ITB BERLIM", no período de 04 a 12/03/2013, com ônus ao Estado, que implica em direito a passagens e diárias, vencimento ou salário e demais vantagens do cargo, função ou emprego.

ATO nº 626 - de 8/3/2013

**AUTORIZAR**, de acordo com o art. 2º, inciso I, do Decreto nº 879/12, e conforme processo nº CIDASC 236/2013, JOÃO MANOEL BAZETI MARQUES, Diretor Técnico e MARCOS VINÍCIUS DE OLIVEIRA NEVES, Gerente Estadual de Defesa Sanitária Animal, ambos da CIDASC, a se ausentarem do país, para participarem do Seminário Internacional de Prevenção de Zonas Livres de Febre Aftosa, no Panamá, no período de 15 a 17 /04/2013, com ônus ao Estado, que implica em direito a passagens e diárias, vencimento ou salário e demais vantagens do cargo, função ou emprego.

ATO nº 636 - de 11/3/2013

**AUTORIZAR**, de acordo com o art. 2º, inciso II, do Decreto



nº 879/12 e conforme processos, países e períodos discriminados, os Analistas Técnicos em Gestão e Promoção de Saúde, na competência de Médicos, da SES, a se ausentarem do país, para participarem de eventos no exterior, com ônus limitado ao Estado, que implica apenas em vencimento ou salário e demais vantagens do cargo, função ou emprego:

Sonia Cristina de M. Souza Fialho, mat. 383730-0-02, SES 8081/2013, Espanha, 10 a 17/06/2013;  
Sérgio Bedschi Filho, mat. 659049-7-01, SES 8779/2013, Alemanha, 25/04 a 02/05/2013;  
Wanda Coelho Demétrio, mat. 360446-2-02, SES 9413/2013, EUA, 16 a 23/05/2013.

Cod. Mat.: 94964

ATO nº 586 - de 1/3/2013

**RETIFICAR**, conforme consta do processo SED 239/2013, no Ato 1816, publicado no D.O. de 19/09/2012, que colocou à disposição do Governo do Estado do Rio Grande do Sul, RICARDO JOSE DE SOUZA, matrícula nº 154.227-3-01, lotado na SED, na parte referente ao local da disposição que deverá ser: Governo do Estado do Rio de Janeiro.

Cod. Mat.: 94974

ATO nº 590 - 4/3/2013

**ALTERAR**, conforme consta do processo SEA 780/2013, no Ato 879, publicado no D.O. de 27/04/2012, que convocou para atuar no Gabinete da SEA, CARLOS ALBERTO CAVALHEIRO, matrícula nº 239.702-1-01, lotado na FCC, a parte referente ao objeto que deverá ser: Colocar à disposição, de acordo com o Decreto nº 1073/2012, a partir de 14/02/2013.

Cod. Mat.: 94977

ATO nº 613 - de 7/3/2013

**ACRESCENTAR**, no Ato nº 456, publicado no DO de 28.02.13, que exonerou SELMA ELIAS WESTPHAL, mat. 101.019-0-07, do cargo de COORDENADORA ESTADUAL DA MULHER, nível DGS-1, da SCC, a parte referente à vigência que deverá ser: a partir de 06.03.13.

ATO nº 641 - de 11/3/2013

**ACRESCENTAR**, no Ato nº 466, publicado no DO de 28.02.13, que exonerou e nomeou cargos comissionados no âmbito da SES, a vigência da exoneração de HELOISA HOFFMANN, mat. 662.655-6, do cargo de Gerente de Administração da Maternidade Darcy Vargas, que deverá ser: a contar de 31.01.13.

Cod. Mat.: 94986

ATO nº 587 - de 1/3/2013

**PRORROGAR**, conforme consta do processo SDR17 1338/2013, os efeitos do Ato 2035, publicado no D.O. de 30/11/2012, que concedeu afastamento mediante requisição para trabalhar no TRE, no Juízo da 9ª Zona Eleitoral, em Itajaí, de ROSA VALDINA DE SOUZA FREZ, matrícula nº 288.315-5-04, lotada na SDR-Itajaí, com ônus para a origem, até 31/05/2013.

ATO nº 589 - de 4/3/2013

**PRORROGAR**, conforme consta do processo SED 12397/2012, os efeitos do Ato 745, publicado no D.O. de 07/05/2012, que colocou à disposição do Governo do Estado do Paraná, PRISCILA DE BEM SILVA, matrícula nº 361.292-9-02, lotada na SED, em permuta com Graciela Debiasi, com ônus para a origem, até 31/12/2013.

ATO nº 604 - de 6/3/2013

**PRORROGAR**, conforme consta do processo SDR30 47/2013, os efeitos do Ato 370, publicado no D.O. de 28/02/2012, que prorrogou à disposição para a Prefeitura Municipal de Palma Sola, de CLEUNIR PELISER, matrícula nº 144.877-3-01, lotado na SED, até 31/12/2014.

**JOÃO RAIMUNDO COLOMBO**  
Governador do Estado

**DERLY MASSAUD DE ANUNCIACAO**  
Secretário de Estado da Administração

Cod. Mat.: 94989

## Gabinete do Governador

### Procuradoria Geral do Estado

**PORTARIA PGE/IPREV Nº 003/2013** 13/02/2013  
**O PROCURADOR-GERAL DO ESTADO** e o **PRESIDENTE** do **INSTITUTO DE PREVIDÊNCIA DO ESTADO DO ESTADO DE SANTA CATARINA**, no uso da competência atribuída pelo inciso I, do art. 7º da Lei Complementar nº 381, de 07 de maio de 2007, e art. 23 da Lei Complementar nº 485, de 11 de janeiro de 2010, resolvem:

**CONSIDERAR DESIGNADA, LUZIANE SARA BATISTA BOEHM**, Assistente Jurídico, matrícula 955.479-3-01, para atuar na condição de colaborador, no Instituto de Previdência do Estado de Santa Catarina, na cidade de Florianópolis, no período: 08/10/2012 à 13/02/2013.

Florianópolis, 13 de fevereiro de 2013.

**JOÃO DOS PASSOS MARTINS NETO**  
Procurador-Geral do Estado  
**ADRIANO ZANOTTO**  
Presidente do IPREV

Cod. Mat.: 94826

**PORTARIA PGE/IPREV Nº 004/2013** 13/02/2013  
**O PROCURADOR-GERAL DO ESTADO** e o **PRESIDENTE** do **INSTITUTO DE PREVIDÊNCIA DO ESTADO DO ESTADO DE SANTA CATARINA**, no uso da competência atribuída pelo inciso I, do art. 7º da Lei Complementar nº 381, de 07 de maio de 2007, e art. 23 da Lei Complementar nº 485, de 11 de janeiro de 2010, resolvem:

**DESIGNAR, RENATA ANDRADA DOS SANTOS**, Assistente Jurídico, matrícula 956.316-4-01, para atuar na condição de colaborador, no Instituto de Previdência do Estado de Santa Catarina, na cidade de Florianópolis, no período: 13/02/2013 à 31/12/2014.

Florianópolis, 13 de fevereiro de 2013.  
**JOÃO DOS PASSOS MARTINS NETO**  
Procurador-Geral do Estado  
**ADRIANO ZANOTTO**  
Presidente do IPREV

Cod. Mat.: 94828

**Extrato de Rescisão de Termo de Compromisso do Programa "Adimplência Geral - PAG"**, da PROCURADORIA GERAL DO ESTADO, referente ao convênio celebrado com a **UNIVALI** conforme Decreto Estadual nº 1.474, de 25 de junho de 2008. **Estagiários:** Isabela D. de Almeida Lima; CPF:006.390.222-27; Termo de Compromisso nº 052/2012; Data da Rescisão: 01/03/2013.

Cod. Mat.: 94978

**Extrato de Termo de Compromisso do Programa "Adimplência Geral - PAG"**, da PROCURADORIA GERAL DO ESTADO, referente ao convênio celebrado com a **UNIVALI** conforme Decreto Estadual nº 1.474, de 25 de junho de 2008. **Estagiários:** 1. Kelita de Quadros Severo; CPF: 062.871.399-19; Termo de Compromisso nº 024/2013; Início: 01/03/2013; Valor: 500,00; Lotação: ITAJAÍ.

Cod. Mat.: 94961

**Extrato de Rescisão de Termo de Compromisso do Programa "Adimplência Geral - PAG"**, da PROCURADORIA GERAL DO ESTADO, referente ao convênio celebrado com a **UNC** conforme Decreto Estadual nº 1.474, de 25 de junho de 2008. **Estagiários:** Diego Varela de Jesus; CPF:064.770.749-74; Termo de Compromisso nº 021/2013; Data da Rescisão: 01/03/2013.

Cod. Mat.: 94966

**Extrato de Rescisão de Termo de Compromisso do Programa "Adimplência Geral - PAG"**, da PROCURADORIA GERAL DO ESTADO, referente ao convênio celebrado com a **SESES** conforme Decreto Estadual nº 1.474, de 25 de junho de 2008. **Estagiários:** Ana Flávia Silveira; CPF:081.659.769-31; Termo de Compromisso nº 039/2012; Data da Rescisão: 28/02/2013.

Cod. Mat.: 94970

**Extrato de Rescisão de Termo de Compromisso do Programa "Adimplência Geral - PAG"**, da PROCURADORIA GERAL DO ESTADO, referente ao convênio celebrado com a **FCJ** conforme Decreto Estadual nº 1.474, de 25 de junho de 2008. **Estagiários:** Thiago Felipe de Amorim; CPF:052.571.489-86; Termo de Compromisso nº 010/2012; Data da Rescisão: 20/02/2013.

Cod. Mat.: 94973

## Secretarias de Estado

### Administração

**PORTARIA CONJUNTA nº 3/SEA/SCC - de 1/3/2013**  
**OS SECRETÁRIOS DE ESTADO DA ADMINISTRAÇÃO E DA CASA CIVIL**, no uso de suas atribuições, resolvem **DESIGNAR** os servidores: ROSANE SCHMITZ, mat. 218.216-5; RENATO PRAZERES, mat. 150.618-8 e MARIZA PEREIRA PAVAN, mat. 156.535-4, da SCC, e MARIA REGINA RODRIGUES, mat. 155.279-1-01, da SEA, para, sob a presidência do primeiro, comporem Comissão Especial de Avaliação (estágio probatório) dos ocupantes do cargo de provimento efetivo de **ANALISTA TÉCNICO EM GESTÃO GOVERNAMENTAL**, no âmbito da Secretaria de Estado da Casa Civil, a contar de 01.01.13, fazendo cessar os efeitos da Portaria Conjunta nº 09/SEA/SCC, publicada no DO de 17.05.11.

**DERLY MASSAUD DE ANUNCIACAO**  
Secretário de Estado da Administração

**NELSON ANTONIO SERPA**  
Secretário de Estado da Casa Civil

Cod. Mat.: 94994

### SECRETARIA DE ESTADO DA ADMINISTRAÇÃO RELATÓRIO DE DIÁRIA 02/2013 SEA

O Secretário de Estado da Administração do Estado de Santa Catarina, no uso de suas atribuições e tendo em vista o disposto no artigo 19 do Decreto n.º 1.127/08, publicado no Diário Oficial do Estado, em 05/03/2008 informa o pagamento das despesas realizadas com diárias no mês de Fevereiro/2013.

Matrícula	Nome	Qtde	Valor	Motivo
388116-4	BRUNO LUIZ NAGEL	5	550,00	OM
232627-2	CARLOS HAMMES	15	1.500,00	VT
219598-4	DIOLI NICOLAU DOS SANTOS	15	1.500,00	MO
951523-2	EDUARDO BRASIL DOURADO DOS SANTOS	1	110,00	RS
386438-3	FABRICIO DOS SANTOS MOREIRA	9	990,00	OM
172321-9	FRANCISCO CARLOS PEREIRA	10	1.000,00	MO
201141-7	ILSON OLINDO ROSA	15	1.650,00	OM
264420-7	JAIR SILVEIRA	3	792,00	OM
232627-2	LEANDRO AMORIM DA SILVA	15	1.500,00	VT
175180-8	LUCIO FLAVIO DA LUZ	2	200,00	MO
239700-5	LUIZ HENRIQUE GO-DINHO	1	110,00	VT
172132-1	MARIO MENEZES	1	100,00	VT
5-024433	MARLI NEUSA RACHA-DEU	15	1.650,00	VT
172350-2	PAULO DE OLIVEIRA BEZ	4	440,00	OM
380743-6	PAULO ROBERTO COELHO PINTO	1	156,00	RS
906186-0	PEDRO ROBERTO ABEL	1	156,00	OM
908191-7	VALDIR PAULO DE ABREU	4	440,00	MO

OM-Outros Motivos; RS-Reunião de Serviço; MO-Motorista VT-Vistoria;

**DERLY MASSAUD DE ANUNCIACAO**  
Secretário de Estado da Administração

Cod. Mat.: 94804

## Defesa Civil

### PORTARIA Nº 024/2013 GAB/SDC

O Secretário de Estado da Defesa Civil, de acordo com a competência delegada pelo artigo 7º, da Lei Complementar 381, de



07/05/2007, resolve: **DESIGNAR Tânia Mara Lozeyko**, matrícula 357.736-8-02, Presidente da Comissão Permanente de Licitação da Secretaria de Estado da Defesa Civil, para atuar como Fiscal do Contrato 014/SDC/2013, tendo como objeto a contratação de orientação, revistas e sistemas de informação jurídica. Compõem os seguintes produtos serviços: orientação por escrito em licitações e contratos até 06 orientações, revista Zênite – Informativo de Licitações e Contratos – ILC, Web Licitações e Contratos, leianotada.com – Contratação Pública. E ainda como cortesia duas vagas no Workshop de Orientação Técnica – válido para os encontros programados para 2013, um exemplar do Livro Lei de Licitações e Contratos Administrativos 27 ed. e um exemplar da 8ª edição da obra Lei de Licitações e Contratos Anotada. **VIGÊNCIA:** Da publicação a 28 de fevereiro 2014.

MILTON HOBUS  
Secretário de Estado da Defesa Civil

Cod. Mat.: 94708

**PORTARIA Nº 021 de 27/02/2013**

O **SECRETÁRIO DE ESTADO DA DEFESA**, com base na atribuição de competência delegada pelo art. 7º, inciso I, da Lei Complementar 381 de 07/05/2007, resolve **AUTORIZAR** a servidora abaixo relacionada para conduzir veículos oficiais da Secretaria de Estado da Defesa Civil:

Matrícula	Nome	Nº. CNH	Cat.
950257-2	Alessandra Mara de Oliveira Nolasco	02661017280	AB

MILTON HOBUS  
Secretário de Estado da Defesa Civil

Cod. Mat.: 94753

## Educação

PORTARIA E/ 12 - de 07/03/2013  
CONVALIDAR, de acordo com o Parecer nº 21/2013, da Secretaria de Estado da Educação/SC, aprovado em 19/02/2012, os estudos realizados pelos alunos do 6º ao 9º, ano letivo 2003 a 2012, no Colégio Ana Luiza, do município de Porto Belo/SC, a fim de produzir sua legitimação e seus efeitos legais, de acordo com as normas vigentes.

Cod. Mat.: 94993

PORTARIA E/ 13 - de 07/03/2013  
RECONHECER, equivalentes ao Sistema Brasileiro de Ensino os estudos realizados no exterior pelo aluno abaixo relacionado:

THIAGO LANG, em Quarteira, Portugal, equivalentes à conclusão do Ensino Médio, Parecer SED/DIEB/Nº 693/2013, de 26/02/2013.

Cod. Mat.: 94995

PORTARIA E/ 14 - de 07/03/2013  
AUTORIZAR o funcionamento do Ensino Fundamental - 1º ao 9º ano, a partir de 2013, no Centro Educacional Recreação, da rede privada de ensino, município de Palhoça/SC, através do Parecer nº 641/2013, da Secretaria de Estado da Educação, aprovado em 20/02/2013.

PORTARIA E/ 15 - de 07/03/2013  
AUTORIZAR o funcionamento do Ensino Fundamental - 1º ao 5º ano, a partir de 2013, no SESC - Centro de Atividades de Xanxe-

rê, da rede privada de ensino, município de Xanxerê/SC, através do Parecer nº 644/2013, da Secretaria de Estado da Educação, aprovado em 27/02/2013.

PORTARIA E/ 16 - de 07/03/2013  
AUTORIZAR o funcionamento do Ensino Fundamental - 1º ao 9º ano, a partir de 2013, no Colégio Almerinda Edite, da rede privada de ensino, município de Palhoça/SC, através do Parecer nº 603/2013, da Secretaria de Estado da Educação, aprovado em 22/02/2013.

PORTARIA E/ 17 - de 07/03/2013  
AUTORIZAR o funcionamento do Ensino Fundamental - 1º ao 9º ano, a partir de 2013, na Escola Americana de Florianópolis, da rede privada de ensino, município de Florianópolis/SC, através do Parecer nº 601/2013, da Secretaria de Estado da Educação, aprovado em 21/02/2013.

PORTARIA E/ 19 - de 07/03/2013  
AUTORIZAR o funcionamento do Ensino Fundamental 1º ao 5º ano, a partir de 2013, no Centro Educacional Adonai, da rede privada de ensino, município de Palhoça/SC, através do Parecer nº 571/2013, da Secretaria de Estado da Educação, aprovado em 20/02/2013.

PORTARIA E/ 20 - de 07/03/2013  
AUTORIZAR o funcionamento do Ensino Fundamental I e II de 9 anos, a partir de 2013, no Centro Educacional Jardim Dourado, da rede privada de ensino, município de Palhoça/SC, através do Parecer nº 606/2013, da Secretaria de Estado da Educação, aprovado em 25/02/2013.

**SCHELLA MARIA SOARES MARINS**  
Diretora de Educação Básica e Profissional  
Cod. Mat.: 94996

# SECRETARIA DE ESTADO DA ADMINISTRAÇÃO



Diretoria da Imprensa Oficial e  
Editora de Santa Catarina

Fone: (48) 3665-6200

diariooficial@sea.sc.gov.br

www.doe.sea.sc.gov.br



Governo do Estado  
**SANTA CATARINA**

2001 - Secretaria de Estado da Educação

PORTARIA P/: 527 - 07/03/2013

## ADMITIR EM CARÁTER TEMPORÁRIO, DE ACORDO COM O ARTIGO 2º, DA LEI COMPLEMENTAR Nº.456, DE 11/08/2009, OS PROFESSORES ABAIXO

## RELACIONADOS:

MATRÍCULA	NOME DO FUNCIONÁRIO	HAB.	C.H.	LOT.	DISC.	VAGA	MOTIVO	DESCRIÇÃO DA U.E.	MUNICÍPIO	ÍNICIO	FIM	VAGA
192069-01-3	ABIGAIL MACHADO SIMAS MALKOWSKI	300	40	779	0302	E	AULAS EXCEDENTES	EEF TENENTE ALMACHIO	FLORIANÓPOLIS	20/2/2013	20/12/2013	0020173
					0302	E	AULAS EXCEDENTES	EEF TENENTE ALMACHIO				0020173
663180-01-0	ADALBERTO TEODOSIO TABALIPA	300	10	779	0437	E	CEJA	CEJA DE FLORIANOPOLIS		18/2/2013	31/7/2013	0019387
					0437	E	CEJA	CEJA DE FLORIANOPOLIS				0019387
					0536	E	CEJA	CEJA DE FLORIANOPOLIS				0019387
					0536	E	CEJA	CEJA DE FLORIANOPOLIS				0019387
					3535	E	CEJA	CEJA DE FLORIANOPOLIS				0019387
					3535	E	CEJA	CEJA DE FLORIANOPOLIS				0019387
					0437	E	CEJA	CEJA DE FLORIANOPOLIS				0019387
332924-01-0	ADAO CARLOS DE LIMA	100	10	767	0475	V	READAPTACAO	EEB RODOLFO ZIPPERER	CANOINHAS	21/2/2013	20/12/2013	0020919
					0475	V	READAPTACAO	EEB RODOLFO ZIPPERER				0020919
656525-01-5	ADAO JURANDIR PIMENTEL	100	30	762	0437	E	AULAS EXCEDENTES	EEB PROF JOSE ARANTES	CAMBORIÚ	15/2/2013	20/12/2013	0018675
					0437	E	AULAS EXCEDENTES	EEB PROF JOSE ARANTES				0018675
667892-01-0	ADEJANE DOS SANTOS MOREIRA	100	40	769	1908	E	AULAS EXCEDENTES	EEM ALMIRANTE LAMEGO	LAGUNA	7/2/2013	20/12/2013	0010266
					1908	E	AULAS EXCEDENTES	EEM ALMIRANTE LAMEGO				0010266
					2055	E	AULAS EXCEDENTES	EEM ALMIRANTE LAMEGO				0010266
					2055	E	AULAS EXCEDENTES	EEM ALMIRANTE LAMEGO				0010266
					3489	E	AULAS EXCEDENTES	EEM ALMIRANTE LAMEGO				0010266
					3489	E	AULAS EXCEDENTES	EEM ALMIRANTE LAMEGO				0010266
					3490	E	AULAS EXCEDENTES	EEM ALMIRANTE LAMEGO				0010266
					3490	E	AULAS EXCEDENTES	EEM ALMIRANTE LAMEGO				0010266
					3494	E	AULAS EXCEDENTES	EEM ALMIRANTE LAMEGO				0010266
					3494	E	AULAS EXCEDENTES	EEM ALMIRANTE LAMEGO				0010266
664130-02-0	ADELCIO PENS DE OLIVEIRA	300	30	776	0304	V	DISPOSICAO S/ ONUS	EEB RODRIGUES ALVES	SAUDADES	26/2/2013	20/12/2013	0022869
					0304	V	DISPOSICAO S/ ONUS	EEB RODRIGUES ALVES				0022869
					0302	V	DISPOSICAO S/ ONUS	EEB RODRIGUES ALVES				0022869
					0302	V	DISPOSICAO S/ ONUS	EEB RODRIGUES ALVES				0022869
					0304	V	DISPOSICAO S/ ONUS	EEB RODRIGUES ALVES				0022869
					0304	V	DISPOSICAO S/ ONUS	EEB RODRIGUES ALVES				0022869
					0302	V	DISPOSICAO S/ ONUS	EEB RODRIGUES ALVES				0022869
					0302	V	DISPOSICAO S/ ONUS	EEB RODRIGUES ALVES				0022869
					0302	E	DISPOSICAO S/ ONUS	EEB RODRIGUES ALVES				0022869
					0302	E	DISPOSICAO S/ ONUS	EEB RODRIGUES ALVES				0022869
					0304	E	DISPOSICAO S/ ONUS	EEB RODRIGUES ALVES				0022869
					0304	E	DISPOSICAO S/ ONUS	EEB RODRIGUES ALVES				0022869
					0304	E	DISPOSICAO S/ ONUS	EEB RODRIGUES ALVES				0022869
					0304	E	DISPOSICAO S/ ONUS	EEB RODRIGUES ALVES				0022869
315771-01-7	ADELICE CORREA DOS SANTOS	300	20	752	1344	E	AULAS EXCEDENTES	EEB MIN JARBAS PASSARINHO	CRICIÚMA	15/2/2013	20/12/2013	0012089
					1344	E	AULAS EXCEDENTES	EEB MIN JARBAS PASSARINHO				0012089
286423-01-1	ADELIR RODRIGUES	300	40	769	1344	E	INCLUSAO SOCIAL	EEB HENRIQUE LAGE	IMBITUBA	7/2/2013	20/12/2013	0016810
					1344	E	INCLUSAO SOCIAL	EEB HENRIQUE LAGE				0016810
375737-01-4	ADENIR ZANOTTI VIEIRA DE SOUZA	300	20	802	1344	E	LIC. SAUDE EFETIVO	EEB INSPETOR EURICO RAUEN	VIDEIRA	18/2/2013	20/12/2013	0019233
					1344	E	LIC. SAUDE EFETIVO	EEB INSPETOR EURICO RAUEN				0019233
312146-02-1	ADERSON CARLOS GUCKERT	300	10	779	0255	E		EEB PROF MARIA JOSE B VIEIRA	SÃO JOSÉ	21/2/2013	20/12/2013	0020731
					0255	E		EEB PROF MARIA JOSE B VIEIRA				0020731
					0437	E		EEB PROF MARIA JOSE B VIEIRA				0020731
					0437	E		EEB PROF MARIA JOSE B VIEIRA				0020731
204447-01-1	ADEUNIR DUARTE	300	20	755	0255	E	CEJA	CEJA DE RIO DO SUL	RIO DO SUL	25/2/2013	31/7/2013	0020547
					0255	E	CEJA	CEJA DE RIO DO SUL				0020547
					0255	E	CEJA	CEJA DE RIO DO SUL				0020547
					0255	E	CEJA	CEJA DE RIO DO SUL				0020547
					0612	E	CEJA	CEJA DE RIO DO SUL				0020547
656804-01-1	ADILSO BENELLI	300	40	802	3315	E	AULAS EXCEDENTES	EEB MADRE TEREZINHA LEONI	VIDEIRA	19/2/2013	20/12/2013	0019904
					3315	E	AULAS EXCEDENTES	EEB MADRE TEREZINHA LEONI				0019904
					1344	E	AULAS EXCEDENTES	EEB IRMA ANUNCIATA SPERANDIO				0020601
654391-01-0	ADILSON ANTONIO GALLI	300	20	759	1344	E	AULAS EXCEDENTES	EEB IRMA ANUNCIATA SPERANDIO	PERITIBA	20/2/2013	20/12/2013	0020601
					1344	E	AULAS EXCEDENTES	EEB IRMA ANUNCIATA SPERANDIO				0020601

396327-02-6	ADILSON ANTONIO RIBOVSKI	300	40	757	0255	V	AGUARD. APOSENTADORI	EEB PROF MARIA PAULA FERES	ITAIÓPOLIS	22/2/2013	20/12/2013	0020199
					0255	V	AGUARD. APOSENTADORI	EEB PROF MARIA PAULA FERES				0020199
					0612	V	AGUARD. APOSENTADORI	EEF CRISTO REI				0020199
					0612	V	AGUARD. APOSENTADORI	EEF CRISTO REI				0020199
					0301	V	AGUARD. APOSENTADORI	EEF CRISTO REI				0020199
					0301	V	AGUARD. APOSENTADORI	EEF CRISTO REI				0020199
					0255	E	AGUARD. APOSENTADORI	EEB PROF MARIA PAULA FERES				0020199
					0255	E	AGUARD. APOSENTADORI	EEB PROF MARIA PAULA FERES				0020199
					0612	E	AGUARD. APOSENTADORI	EEB VIRGILIO VARZEA				0020199
					0612	E	AGUARD. APOSENTADORI	EEB VIRGILIO VARZEA				0020199
375654-01-8	ADILSON ARRUDA COELHO	300	10	779	0000			EEB PREF AVELINO MULLER	BIGUAÇU	1/3/2013	20/12/2013	0024393
					0000			EEB PREF AVELINO MULLER				0024393
664288-01-8	ADILSON DOS SANTOS REGO	100	10	762	0301	E	AULAS EXCEDENTES	EEM PROF HENRIQUE DA SILVA FONTES	ITAJAI	15/2/2013	20/12/2013	0019010
					0301	E	AULAS EXCEDENTES	EEM PROF HENRIQUE DA SILVA FONTES				0019010
181172-01-0	ADILSON MAIA MOREIRA	300	10	754	0255	E	AULAS EXCEDENTES	EEB ALMIRANTE BOITEUX	ARAQUARI	4/2/2013	20/12/2013	0024145
					0255	E	AULAS EXCEDENTES	EEB ALMIRANTE BOITEUX				0024145
181172-01-0		300	10	754	0437	E	AULAS EXCEDENTES	EEB ALMIRANTE BOITEUX	ARAQUARI	4/2/2013	20/12/2013	0024145
					0437	E	AULAS EXCEDENTES	EEB ALMIRANTE BOITEUX				0024145
					0612	E	AULAS EXCEDENTES	EEB ALMIRANTE BOITEUX				0024145
					0612	E	AULAS EXCEDENTES	EEB ALMIRANTE BOITEUX				0024145
651303-01-4	ADILSON MARTINS DE CARVALHO	100	20	765	0437	E	AULAS EXCEDENTES	EEB FRANCISCO DE ARAUJO BRUSQUE	BRUSQUE	16/2/2013	20/12/2013	0017672
					0437	E	AULAS EXCEDENTES	EEB FRANCISCO DE ARAUJO BRUSQUE				0017672
					0628	E	AULAS EXCEDENTES	EEB FRANCISCO DE ARAUJO BRUSQUE				0017672
					0628	E	AULAS EXCEDENTES	EEB FRANCISCO DE ARAUJO BRUSQUE				0017672
					0628	E	AULAS EXCEDENTES	EEB FRANCISCO DE ARAUJO BRUSQUE				0017672
					0628	E	AULAS EXCEDENTES	EEB FRANCISCO DE ARAUJO BRUSQUE				0017672
675147-01-4	ADRELENA DA CUNHA	300	10	779	0320	V	READAPTACAO	EEB OSMAR CUNHA	FLORIANÓPOLIS	21/2/2013	20/12/2013	0018969
					0320	V	READAPTACAO	EEB OSMAR CUNHA				0018969
					0320	E	READAPTACAO	EEB OSMAR CUNHA				0018969
					0320	E	READAPTACAO	EEB OSMAR CUNHA				0018969
179296-01-2	ADRIA MARIA F WESCHENFELDER	300	20	764	0001	V	LICENCA PREMIO	EEB APOLONIO IRENO CARDOSO	BALNEÁRIO ARR	18/2/2013	4/5/2013	0020147
					0001	V	LICENCA PREMIO	EEB APOLONIO IRENO CARDOSO				0020147
388371-01-0	ADRIANA AMANDIO	300	40	764	1344	E	AULAS EXCEDENTES	EEB BERNARDINO SENA CAMPOS	ARARANGUÁ	18/2/2013	20/12/2013	0014675
					1344	E	AULAS EXCEDENTES	EEB BERNARDINO SENA CAMPOS				0014675
322469-01-4	ADRIANA ANTUNES GALLI	100	20	768	0202	E	CEJA	UD DE GUARAMIRIM	JARAGUÁ DO SU	15/2/2013	31/7/2013	0018072
					0202	E	CEJA	UD DE GUARAMIRIM				0018072
					0401	E	CEJA	UD DE GUARAMIRIM				0018072
					0401	E	CEJA	UD DE GUARAMIRIM				0018072
					0628	E	CEJA	UD DE GUARAMIRIM				0018072
					0628	E	CEJA	UD DE GUARAMIRIM				0018072
673343-01-3	ADRIANA APARECIDA BRANCO	100	30	762	0628	V	LIC. SAUDE EFETIVO	EEB MANOEL HENRIQUE DE ASSIS	PENHA	15/2/2013	9/5/2013	0018581
					0628	V	LIC. SAUDE EFETIVO	EEB MANOEL HENRIQUE DE ASSIS				0018581
652798-02-1	ADRIANA APARECIDA CAETANO DE OLIVEIRA	300	40	752	1344	E	CEDUP	EEF ANGELO IZE	FORQUILHINHA	18/2/2013	20/12/2013	0018529
					1344	E	CEDUP	EEF ANGELO IZE				0018529
652798-02-1		300	40	752	1344	E	CEDUP	EEF ANGELO IZE	FORQUILHINHA	18/2/2013	20/12/2013	0018529
					1344	E	CEDUP	EEF ANGELO IZE				0018529
376247-02-5	ADRIANA APARECIDA GONCALVES BRANCO	300	30	754	0612	E	AULAS EXCEDENTES	EEB CONSELHEIRO ASTROGILDO ODON AGUIAR	BARRA VELHA	19/2/2013	20/12/2013	0020286
					0612	E	AULAS EXCEDENTES	EEB CONSELHEIRO ASTROGILDO ODON AGUIAR				0020286
670384-01-4	ADRIANA APARECIDA HORN DA SILVA	300	40	753	0001	E	LIC. SAUDE EFETIVO	EEB JOAO GAYA	LUIZ ALVES	22/2/2013	20/12/2013	0021290
					0001	E	LIC. SAUDE EFETIVO	EEB JOAO GAYA				0021290
657500-01-5	ADRIANA APARECIDA VEINGANTNER	100	10	763	0401	E	CEJA	CEJA DE CACADOR	CAÇADOR	25/2/2013	31/7/2013	0022420
					0401	E	CEJA	CEJA DE CACADOR				0022420
282495-01-7	ADRIANA ARAUJO DA ROSA	300	20	764	0301	E	AULAS EXCEDENTES	UD PASSOS DE TORRES	ARARANGUÁ	25/2/2013	31/7/2013	0013468
					0301	E	AULAS EXCEDENTES	UD PASSOS DE TORRES				0013468
370404-01-1	ADRIANA BIASI VANIN	100	30	758	0255	E	LIC. SAUDE EFETIVO	EEB MATER DOLURUM	CAPINZAL	20/2/2013	11/4/2013	0020484
					0255	E	LIC. SAUDE EFETIVO	EEB MATER DOLURUM				0020484
					0475	E	LIC. SAUDE EFETIVO	EEB MATER DOLURUM				0020484
					0475	E	LIC. SAUDE EFETIVO	EEB MATER DOLURUM				0020484
					0255	E	LIC. SAUDE EFETIVO	EEB MATER DOLURUM				0020484
					0255	E	LIC. SAUDE EFETIVO	EEB MATER DOLURUM				0020484
					0689	E	LIC. SAUDE EFETIVO	EEB MATER DOLURUM				0020484



				0689	E	LIC. SAUDE EFETIVO	EEB MATER DOLURUM					0020484
				0690	E	LIC. SAUDE EFETIVO	EEB MATER DOLURUM					0020484
				0690	E	LIC. SAUDE EFETIVO	EEB MATER DOLURUM					0020484
675191-01-1	ADRIANA CAROLINA HIPOLITO DE ASSIS	100	20	751	0118	E	CEDUP	CEDUP DIOMICIO FREITAS	TUBARÃO	5/2/2013	31/7/2013	0014318
					0118	E	CEDUP	CEDUP DIOMICIO FREITAS				0014318
					0923	E	CEDUP	CEDUP DIOMICIO FREITAS				0014318
					0923	E	CEDUP	CEDUP DIOMICIO FREITAS				0014318
320805-01-2	ADRIANA CRISTINA DE ALMEIDA	300	40	762	0612	V	FUNCAO GRATIFICADA	EEB PROF MARIA TEREZINHA GARCIA	ITAJAI	18/2/2013	20/12/2013	0018397
					0612	V	FUNCAO GRATIFICADA	EEB PROF MARIA TEREZINHA GARCIA				0018397
320805-01-2		300	40	762	0255	V	FUNCAO GRATIFICADA	EEB PROF MARIA TEREZINHA GARCIA	ITAJAI	18/2/2013	20/12/2013	0018397
					0255	V	FUNCAO GRATIFICADA	EEB PROF MARIA TEREZINHA GARCIA				0018397
					0513	E	AULAS EXCEDENTES	EEB PROF HENRIQUE MIDON				0018397
					0513	E	AULAS EXCEDENTES	EEB PROF HENRIQUE MIDON				0018397
					0612	E	FUNCAO GRATIFICADA	EEB PROF MARIA TEREZINHA GARCIA				0018397
					0612	E	FUNCAO GRATIFICADA	EEB PROF MARIA TEREZINHA GARCIA				0018397
302818-01-6	ADRIANA DA ROSA FERNANDES	100	20	769	0000			EEB COMENDADOR ROCHA	LAGUNA	21/2/2013	4/5/2013	0021972
					0000			EEB COMENDADOR ROCHA				0021972
353071-01-0	ADRIANA DE OLIVEIRA DAGOSTIM	300	40	752	0001	V	INCLUSAO SOCIAL	EEB IGNACIO STAKOWSKI	CRICIÚMA	15/2/2013	20/12/2013	0018311
					0001	V	INCLUSAO SOCIAL	EEB IGNACIO STAKOWSKI				0018311
					1344	E	INCLUSAO SOCIAL	EEF PROF LAPAGESSE				0018311
					1344	E	INCLUSAO SOCIAL	EEF PROF LAPAGESSE				0018311
675277-01-2	ADRIANA DEOBANCINA PRA300 STEINBACH	40	779		0001	E	READAPTACAO	EEF VENCESLAU BUENO	PALHOÇA	20/2/2013	20/12/2013	0020390
					0001	E	READAPTACAO	EEF VENCESLAU BUENO				0020390
398267-01-0	ADRIANA DO NASCIMENTO MEURER	300	40	760	0214	E	INCLUSAO SOCIAL	EEB MARECHAL BORMANN	CHAPECO	25/2/2013	20/12/2013	0022511
					0214	E	INCLUSAO SOCIAL	EEB MARECHAL BORMANN				0022511
652727-01-2	ADRIANA GONCALVES DA SILVA	300	40	757	1344	E	LIC. SAUDE EFETIVO	EEB ALINOR VIEIRA CORTE	PAPANDUVA	14/2/2013	20/12/2013	0014562
					1344	E	LIC. SAUDE EFETIVO	EEB ALINOR VIEIRA CORTE				0014562
312417-01-7	ADRIANA INESIA ESPINDOLA OLIVEIRA	300	40	779	0001	E	AULAS EXCEDENTES	EEB INTENDENTE JOSE FERNANDES	FLORIANÓPOLIS	21/2/2013	20/12/2013	0021910
					0001	E	AULAS EXCEDENTES	EEB INTENDENTE JOSE FERNANDES				0021910
668009-01-7	ADRIANA LOPES DE MIRANDA100	20	767		0320	E	AULAS EXCEDENTES	CEJA DE CANOINHAS	CANOINHAS	18/2/2013	31/7/2013	0019752
					0320	E	AULAS EXCEDENTES	CEJA DE CANOINHAS				0019752
					0401	E	AULAS EXCEDENTES	CEJA DE CANOINHAS				0019752
					0401	E	AULAS EXCEDENTES	CEJA DE CANOINHAS				0019752
388979-01-3	ADRIANA MARTINS IZE	300	20	764	1001	E	AULAS EXCEDENTES	EEB DE MELEIRO	MELEIRO	20/2/2013	20/12/2013	0021198
					1001	E	AULAS EXCEDENTES	EEB DE MELEIRO				0021198
394361-01-5	ADRIANA MATTOS WALNIER	300	40	764	1344	E	AGUARD. APOSENTADORI	EEB PROF MARIA GARCIA PESSI	ARARANGUÁ	18/2/2013	20/12/2013	0014612
					1344	E	AGUARD. APOSENTADORI	EEB PROF MARIA GARCIA PESSI				0014612
					1344	E	AGUARD. APOSENTADORI	EEB PROF MARIA GARCIA PESSI				0014612
					1344	E	AGUARD. APOSENTADORI	EEB PROF MARIA GARCIA PESSI				0014612
664514-02-3	ADRIANA MOTTER	300	20	802	0301	E	AULAS EXCEDENTES	NAES DE FRAIBURGO	VIDEIRA	18/2/2013	31/7/2013	0019175
					0301	E	AULAS EXCEDENTES	NAES DE FRAIBURGO				0019175
					0301	E	AULAS EXCEDENTES	CEJA DE VIDEIRA				0019175
					0301	E	AULAS EXCEDENTES	CEJA DE VIDEIRA				0019175
					0475	E	AULAS EXCEDENTES	CEJA DE VIDEIRA				0019175
					0475	E	AULAS EXCEDENTES	CEJA DE VIDEIRA				0019175
					0475	E	AULAS EXCEDENTES	CEJA DE VIDEIRA				0019175
					0475	E	AULAS EXCEDENTES	CEJA DE VIDEIRA				0019175
675106-01-7	ADRIANA PAUL	300	10	768	0612	V	CEJA	CEJA DE JARAGUA DO SUL	JARAGUÁ DO SU	14/2/2013	31/7/2013	0017484
					0612	V	CEJA	CEJA DE JARAGUA DO SUL				0017484
					0628	E	CEJA	CEJA DE JARAGUA DO SUL				0017484
					0628	E	CEJA	CEJA DE JARAGUA DO SUL				0017484
675238-01-1	ADRIANA PREISLER	300	30	757	3498	E	AULAS EXCEDENTES	EEM MANUEL DA NOBREGA	RIO NEGRINHO	15/2/2013	20/12/2013	0014020
					3498	E	AULAS EXCEDENTES	EEM MANUEL DA NOBREGA				0014020
395276-01-2	ADRIANA RAMOS	300	40	762	1344	E	INCLUSAO SOCIAL	EEB PROF ARY MASCARENHAS PASSOS	ITAJAI	19/2/2013	20/12/2013	0016528
					1344	E	INCLUSAO SOCIAL	EEB PROF ARY MASCARENHAS PASSOS				0016528
664580-01-1	ADRIANA SIQUEIRA LEAL	300	30	779	0202	E	REMOCAO	EEF DR HOMERO DE MIRANDA GOMES	SÃO JOSÉ	20/2/2013	20/12/2013	0023613
					0202	E	REMOCAO	EEF DR HOMERO DE MIRANDA GOMES				0023613
664950-01-5	ADRIANA THIVES	100	20	809	0001	E	LIC. SAUDE ACT	EEF ROBERTO HEINZEN	SALETE	20/2/2013	20/12/2013	0020978
					0001	E	LIC. SAUDE ACT	EEF ROBERTO HEINZEN				0020978
655788-01-0	ADRIANA THOMAS	300	20	760	1344	E	EDUCACAO ESPECIAL	EEB SAO FRANCISCO	CHAPECO	18/2/2013	20/12/2013	0013561
					1344	E	EDUCACAO ESPECIAL	EEB SAO FRANCISCO				0013561

314412-01-7	ADRIANA VALIM LOPES NOGUEIRA DA SILVA	300	10	768	0536	E	AULAS EXCEDENTES	EEM VITOR MEIRELLES	JARAGUÁ DO SU	26/2/2013	20/12/2013	0021920
					0536	E	AULAS EXCEDENTES	EEM VITOR MEIRELLES				0021920
					0628	E	AULAS EXCEDENTES	EEM ABDON BATISTA				0021920
					0628	E	AULAS EXCEDENTES	EEM ABDON BATISTA				0021920
					0628	E	AULAS EXCEDENTES	EEM VITOR MEIRELLES				0021920
					0628	E	AULAS EXCEDENTES	EEM VITOR MEIRELLES				0021920
674699-01-3	ADRIANE HERPICH REGNER	300	20	776	0001	V	EXCEDENTES READAPTACAO	EEB JOAO XXIII	MARAVILHA	8/2/2013	12/12/2013	0017529
					0001	V	READAPTACAO	EEB JOAO XXIII				0017529
666797-01-0	ADRIANE TEXEIRA PIZZONI	100	10	764	0611	E	AULAS EXCEDENTES	EEB DE MELEIRO	MELEIRO	25/2/2013	20/12/2013	0022542
					0611	E	AULAS EXCEDENTES	EEB DE MELEIRO				0022542
675557-01-7	ADRIANO DA SILVA ORIANO JUNIOR	100	20	769	0307	E	AULAS EXCEDENTES	EEB DOMINGOS BARBOSA CABRAL	LAGUNA	21/2/2013	20/12/2013	0022038
					0307	E	AULAS EXCEDENTES	EEB DOMINGOS BARBOSA CABRAL				0022038
					0307	E	AULAS EXCEDENTES	EEB DOMINGOS BARBOSA CABRAL				0022038
					0307	E	AULAS EXCEDENTES	EEB DOMINGOS BARBOSA CABRAL				0022038
					0307	E	AULAS EXCEDENTES	EEB DOMINGOS BARBOSA CABRAL				0022038
					0307	E	AULAS EXCEDENTES	EEB DOMINGOS BARBOSA CABRAL				0022038
					0307	E	AULAS EXCEDENTES	EEB DOMINGOS BARBOSA CABRAL				0022038
					0307	E	AULAS EXCEDENTES	EEB DOMINGOS BARBOSA CABRAL				0022038
385742-01-5	ADRIANO GRIPA	100	40	765	1155	E	LIC. SAUDE EFETIVO	EEB DOM JOAO BECKER	BRUSQUE	20/2/2013	20/12/2013	0020998
					1155	E	LIC. SAUDE EFETIVO	EEB DOM JOAO BECKER				0020998
					1344	E	LIC. SAUDE EFETIVO	EEB DOM JOAO BECKER				0020998
					1344	E	LIC. SAUDE EFETIVO	EEB DOM JOAO BECKER				0020998
384314-01-9	ADRIANO PIRES PACHECO	100	10	769	0475	E	AULAS EXCEDENTES	EEB PROF JOSE RODRIGUES LOPES	GAROPABA	7/2/2013	20/12/2013	0007732
					0475	E	AULAS EXCEDENTES	EEB PROF JOSE RODRIGUES LOPES				0007732
666346-01-0	ADRIELLE BERNARDO DA CONCEICAO	300	20	764	0001	E	AULAS EXCEDENTES	EEB PROF EREMETA SOUZA	ARARANGUÁ	18/2/2013	20/12/2013	0014807
					0001	E	AULAS EXCEDENTES	EEB PROF EREMETA SOUZA				0014807
276405-02-9	ADSON LUIZ GAVAZZO	100	10	763	0255	E	CEJA	CEJA DE CACADOR	CAÇADOR	25/2/2013	31/7/2013	0022190
					0255	E	CEJA	CEJA DE CACADOR				0022190
					0301	E	CEJA	CEJA DE CACADOR				0022190
					0301	E	CEJA	CEJA DE CACADOR				0022190
					0475	E	CEJA	CEJA DE CACADOR				0022190
					0475	E	CEJA	CEJA DE CACADOR				0022190
					0612	E	CEJA	CEJA DE CACADOR				0022190
					0612	E	CEJA	CEJA DE CACADOR				0022190
317059-03-4	AFONSO CLAUDIO KARAI	100	20	769	1701	E	AULAS EXCEDENTES	IEIF TEKOA MARANGATU	IMARUÍ	7/2/2013	20/12/2013	0016973
					1701	E	AULAS EXCEDENTES	IEIF TEKOA MARANGATU				0016973
668446-01-7	AGDA REGINA MACHADO CORDEIRO MAGALHAES	100	10	779	0513	E	AULAS EXCEDENTES	EEB SAO TARCISIO	SÃO BONIFÁCIO	28/2/2013	20/12/2013	0003705
					0513	E	AULAS EXCEDENTES	EEB SAO TARCISIO				0003705
322284-01-5	AGILA ZULEICA SCHMOEGEL PASSIG	300	20	755	1344	E		EEB PEDRO AMERICO	AGROLÂNDIA	25/2/2013	20/12/2013	0021738
					1344	E		EEB PEDRO AMERICO				0021738
225179-01-5	AGOSTINHO POSSATO	300	10	802	3314	E	AULAS EXCEDENTES	EEB GOV BORNHAUSEN	ARROIO TRINTA	19/2/2013	20/12/2013	0019824
					3314	E	AULAS EXCEDENTES	EEB GOV BORNHAUSEN				0019824
368937-02-9	ALAN FABIO FAVARETO	300	10	760	0301	E	AULAS EXCEDENTES	UD OFICINAS DE CORONEL FREITAS	CHAPECO	25/2/2013	20/12/2013	0021766
					0301	E	AULAS EXCEDENTES	UD OFICINAS DE CORONEL FREITAS				0021766
					0475	E	AULAS EXCEDENTES	UD OFICINAS DE CORONEL FREITAS				0021766
					0475	E	AULAS EXCEDENTES	UD OFICINAS DE CORONEL FREITAS				0021766
661045-01-5	ALANNA FERNANDES DUARTE	300	40	779	0304	V	AULAS EXCEDENTES	EEB DOM JAIME DE BARROS CAMARA	FLORIANOPÓLIS	8/2/2013	20/12/2013	0015710
					0304	V	AULAS EXCEDENTES	EEB DOM JAIME DE BARROS CAMARA				0015710
					0304	V	AULAS EXCEDENTES	EEB DOM JAIME DE BARROS CAMARA				0015710
					0304	V	AULAS EXCEDENTES	EEB DOM JAIME DE BARROS CAMARA				0015710
					0304	E	AULAS EXCEDENTES	EEB DOM JAIME DE BARROS CAMARA				0015710
661045-01-5		300	40	779	0304	E	AULAS EXCEDENTES	EEB DOM JAIME DE BARROS CAMARA	FLORIANOPÓLIS	8/2/2013	20/12/2013	0015710
224644-01-9	ALBERTINA KUHLEKAMP	300	20	755	3449	E	CEJA	CEJA DE RIO DO SUL	RIO DO SUL	25/2/2013	31/7/2013	0022225
					3449	E	CEJA	CEJA DE RIO DO SUL				0022225
376326-01-9	ALBERTINA PEREIRA SILVEIRA	300	20	764	1344	E	INCLUSAO SOCIAL	EEB PROF NEUSA OSTETTO CARDOSO	ARARANGUÁ	18/2/2013	20/12/2013	0015421
					1344	E	INCLUSAO SOCIAL	EEB PROF NEUSA OSTETTO CARDOSO				0015421
380285-01-0	ALBERTINA RICHARTZ ROSA	300	20	801	0301	E	AULAS EXCEDENTES	CEJA DE CAMPOS NOVOS	CAMPOS NOVOS	21/2/2013	31/7/2013	0021557
					0301	E	AULAS EXCEDENTES	CEJA DE CAMPOS NOVOS				0021557
					3522	E	AULAS EXCEDENTES	CEJA DE CAMPOS NOVOS				0021557
					3522	E	AULAS EXCEDENTES	CEJA DE CAMPOS NOVOS				0021557

390377-01-0	ALBERTINA SILVEIRA	300	20	811	1344	E	AGUARD. APOSENTADORI	EEB CONEGO NICOLAU GESING	BRAÇO DO NOR	25/2/2013	20/12/2013	0022143
					1344	E	AGUARD. APOSENTADORI	EEB CONEGO NICOLAU GESING				0022143
360662-01-7	ALCIONE APARECIDA ARTNER	100	20	767	0319	E		CEJA DE CANOINHAS	CANOINHAS	20/2/2013	31/7/2013	0018994
					0319	E		CEJA DE CANOINHAS				0018994
					0401	E		CEJA DE CANOINHAS				0018994
					0401	E		CEJA DE CANOINHAS				0018994
					0437	E		CEJA DE CANOINHAS				0018994
					0437	E		CEJA DE CANOINHAS				0018994
					0536	E		CEJA DE CANOINHAS				0018994
					0536	E		CEJA DE CANOINHAS				0018994
349629-01-5	ALCIRA ROSA PERIN	300	40	760	1344	E	EDUCACAO ESPECIAL	EEB PROF ZELIA SCHARF	CHAPECO	15/2/2013	20/12/2013	0017195
					1344	E	EDUCACAO ESPECIAL	EEB PROF ZELIA SCHARF				0017195
127749-02-9	ALDA TEREZINHA VITAL	300	20	779	0001	E	AULAS EXCEDENTES	EEB PE ANCHIETA	FLORIANÓPOLIS	20/2/2013	20/12/2013	0020149
					0001	E	AULAS EXCEDENTES	EEB PE ANCHIETA				0020149
394427-01-1	ALDENIRIA DE CASTILHO BORGES	300	40	764	0001	V	INCLUSAO SOCIAL	EEB CASTRO ALVES	ARARANGUÁ	18/2/2013	20/12/2013	0014583
					0001	V	INCLUSAO SOCIAL	EEB CASTRO ALVES				0014583
					1344	E	INCLUSAO SOCIAL	EEB CASTRO ALVES				0014583
					1344	E	INCLUSAO SOCIAL	EEB CASTRO ALVES				0014583
396530-01-9	ALDINEIA SALETE DE ALMEIDA	100	20	801	1155	E	AULAS EXCEDENTES	CEJA DE CAMPOS NOVOS	CAMPOS NOVOS	22/2/2013	31/7/2013	0021832
396530-01-9		100	20	801	1155	E	AULAS EXCEDENTES	CEJA DE CAMPOS NOVOS	CAMPOS NOVOS	22/2/2013	31/7/2013	0021832
661300-01-4	ALESANDRA TRAJANO ANDREOTTE	300	20	764	1155	E	AULAS EXCEDENTES	EEB JOAO DOS SANTOS AREAO	SANTA ROSA DO	18/2/2013	20/12/2013	0016478
					1155	E	AULAS EXCEDENTES	EEB JOAO DOS SANTOS AREAO				0016478
387673-01-0	ALESSANDRA EULINA MARTINS	300	40	769	0401	V	LIC. SAUDE EFETIVO	EEB VISCONDE DO RIO BRANCO	IMBITUBA	7/2/2013	25/2/2013	0016762
					0401	V	LIC. SAUDE EFETIVO	EEB VISCONDE DO RIO BRANCO				0016762
					0202	E	LIC. SAUDE EFETIVO	EEB VISCONDE DO RIO BRANCO				0016762
					0202	E	LIC. SAUDE EFETIVO	EEB VISCONDE DO RIO BRANCO				0016762
					0401	E	LIC. SAUDE EFETIVO	EEB VISCONDE DO RIO BRANCO				0016762
					0401	E	LIC. SAUDE EFETIVO	EEB VISCONDE DO RIO BRANCO				0016762
665544-01-0	ALESSANDRO LUIZ PEREIRA	100	20	762	0243	E	AULAS EXCEDENTES	EEB PROF JOSE ARANTES	CAMBORIÚ	19/2/2013	20/12/2013	0018681
					0243	E	AULAS EXCEDENTES	EEB PROF JOSE ARANTES				0018681
					3369	E	AULAS EXCEDENTES	EEB PROF JOSE ARANTES				0018681
					3369	E	AULAS EXCEDENTES	EEB PROF JOSE ARANTES				0018681
385477-01-9	ALETHEA SALLES FORASTIERO	100	20	754	1344	E	INCLUSAO SOCIAL	EEB PROF NAIR DA SILVA PINHEIRO	JOINVILLE	19/2/2013	20/12/2013	0019596
					1344	E	INCLUSAO SOCIAL	EEB PROF NAIR DA SILVA PINHEIRO				0019596
313848-01-8	ALEX DE SOUZA BEHENCK	300	40	752	0307	V	FUNCAO GRATIFICADA	EEB IGNACIO STAKOWSKI	IÇARA	19/2/2013	20/12/2013	0013328
					0307	V	FUNCAO GRATIFICADA	EEB IGNACIO STAKOWSKI				0013328
					0307	V	FUNCAO GRATIFICADA	EEB IGNACIO STAKOWSKI				0013328
					0307	V	FUNCAO GRATIFICADA	EEB IGNACIO STAKOWSKI				0013328
					0307	V		EEB LINDOLFO COLLOR				0013328
					0307	V		EEB LINDOLFO COLLOR				0013328
					0307	V		EEB LINDOLFO COLLOR				0013328
					0307	V		EEB LINDOLFO COLLOR				0013328
					0307	E		EEB LINDOLFO COLLOR				0013328
					0307	E		EEB LINDOLFO COLLOR				0013328
					0307	E		EEB LINDOLFO COLLOR				0013328
313848-01-8		300	40	752	0307	E		EEB LINDOLFO COLLOR	IÇARA	19/2/2013	20/12/2013	0013328
341585-01-6	ALEX DENI ALVES	300	30	779	0301	E	AULAS EXCEDENTES	EEB PROF BENONIVIO JOAO MARTINS	SÃO JOSÉ	22/2/2013	20/12/2013	0019627
					0301	E	AULAS EXCEDENTES	EEB PROF BENONIVIO JOAO MARTINS				0019627
					0301	E	AULAS EXCEDENTES	EEB PROF LAERCIO CALDEIRA DE ANDRADA				0019627
					0301	E	AULAS EXCEDENTES	EEB PROF LAERCIO CALDEIRA DE ANDRADA				0019627
668184-01-0	ALEX LUIZ ALVES	100	20	752	0501	E	CEDUP	CEDUP ABILIO PAULO	CRICIÚMA	18/2/2013	20/12/2013	0018130
					0501	E	CEDUP	CEDUP ABILIO PAULO				0018130
					0501	E	CEDUP	CEDUP ABILIO PAULO				0018130
					0501	E	CEDUP	CEDUP ABILIO PAULO				0018130
					0525	E	CEDUP	CEDUP ABILIO PAULO				0018130
					0525	E	CEDUP	CEDUP ABILIO PAULO				0018130
					2808	E	CEDUP	CEDUP ABILIO PAULO				0018130
					2808	E	CEDUP	CEDUP ABILIO PAULO				0018130
					3471	E	CEDUP	CEDUP ABILIO PAULO				0018130
					3471	E	CEDUP	CEDUP ABILIO PAULO				0018130
					0501	E	CEDUP	CEDUP ABILIO PAULO				0018130
					0501	E	CEDUP	CEDUP ABILIO PAULO				0018130
					2808	E	CEDUP	CEDUP ABILIO PAULO				0018130
					2808	E	CEDUP	CEDUP ABILIO PAULO				0018130
					3471	E	CEDUP	CEDUP ABILIO PAULO				0018130
					3471	E	CEDUP	CEDUP ABILIO PAULO				0018130



399221-01-7	ALEXANDRA APARECIDA VITORINO	100	40	762	1001	E	LIC. SAUDE ACT	EEB PROF PEDRO PAULO PHILIPPI	ITAJAI	19/2/2013	20/12/2013	0020114	
					1001	E	LIC. SAUDE ACT	EEB PROF PEDRO PAULO PHILIPPI					0020114
675390-01-6	ALEXANDRA CANANI SILVA	300	20	801	0628	E	AULAS EXCEDENTES	CEJA DE CAMPOS NOVOS	CAMPOS NOVOS	28/2/2013	31/7/2013	0021560	
					0628	E	AULAS EXCEDENTES	CEJA DE CAMPOS NOVOS					0021560
					3528	E	AULAS EXCEDENTES	CEJA DE CAMPOS NOVOS					0021560
					3528	E	AULAS EXCEDENTES	CEJA DE CAMPOS NOVOS					0021560
659654-01-1	ALEXANDRA DE OLIVEIRA JERONIMO	300	20	769	0612	V	AULAS EXCEDENTES	EEB PROF GRACINDA AUGUSTA MACHADO	IMBITUBA	18/2/2013	9/4/2013	0202283	
					0612	V	AULAS EXCEDENTES	EEB PROF GRACINDA AUGUSTA MACHADO					0202283
659654-01-1		300	20	769	0612	V	READAPTACAO	EEB PROF MARCILIO DIAS S THIAGO	IMBITUBA	18/2/2013	9/4/2013	0202283	
					0612	V	READAPTACAO	EEB PROF MARCILIO DIAS S THIAGO					0202283
					0301	V	READAPTACAO	EEB PROF MARCILIO DIAS S THIAGO					0202283
					0301	V	READAPTACAO	EEB PROF MARCILIO DIAS S THIAGO					0202283
371289-01-3	ALEXANDRA GARLINI ALVES	300	10	809	0202	E	CEJA	UD-RIO DO CAMPO	TAIO	21/2/2013	31/7/2013	0014098	
					0202	E	CEJA	UD-RIO DO CAMPO					0014098
					0319	E	CEJA	UD-RIO DO CAMPO					0014098
					0319	E	CEJA	UD-RIO DO CAMPO					0014098
					0401	E	CEJA	UD-RIO DO CAMPO					0014098
					0401	E	CEJA	UD-RIO DO CAMPO					0014098
					0628	E	CEJA	UD-RIO DO CAMPO					0014098
					0628	E	CEJA	UD-RIO DO CAMPO					0014098
					3528	E	CEJA	UD-RIO DO CAMPO					0014098
					3528	E	CEJA	UD-RIO DO CAMPO					0014098
					0202	E	CEJA	UD-RIO DO CAMPO					0014098
					0202	E	CEJA	UD-RIO DO CAMPO					0014098
					0319	E	CEJA	UD-RIO DO CAMPO					0014098
					0319	E	CEJA	UD-RIO DO CAMPO					0014098
					0401	E	CEJA	UD-RIO DO CAMPO					0014098
					0401	E	CEJA	UD-RIO DO CAMPO					0014098
					0628	E	CEJA	UD-RIO DO CAMPO					0014098
					0628	E	CEJA	UD-RIO DO CAMPO					0014098
					675414-01-7	ALEXANDRA PACASSA	100	10					760
0255	V	LIC. SAUDE EFETIVO	EEB ANTONIO MORANDINI	0022447									
0255	E	LIC. SAUDE EFETIVO	EEB ANTONIO MORANDINI	0022447									
0255	E	LIC. SAUDE EFETIVO	EEB ANTONIO MORANDINI	0022447									
281979-01-1	ALEXANDRE CANDIDO ANTUNES	100	10	752	0628	V	READAPTACAO	EEB ANTONIO COLONETTI	SIDERÓPOLIS	26/2/2013	4/8/2013	0020349	
					0628	V	READAPTACAO	EEB ANTONIO COLONETTI					0020349
					0628	V	READAPTACAO	EEB ANTONIO COLONETTI					0020349
					0628	V	READAPTACAO	EEB JOSE DO PATROCINIO					0020349
281979-01-1		100	10	752	0628	V	READAPTACAO	EEB JOSE DO PATROCINIO	SIDERÓPOLIS	26/2/2013	4/8/2013	0020349	
					0628	V	READAPTACAO	EEB JOSE DO PATROCINIO					0020349
					0628	V	READAPTACAO	EEB JOSE DO PATROCINIO					0020349
					0628	E	READAPTACAO	EEB JOSE DO PATROCINIO					0020349
					0628	E	READAPTACAO	EEB JOSE DO PATROCINIO					0020349
					0628	E	READAPTACAO	EEB JOSE DO PATROCINIO					0020349
					0628	E	READAPTACAO	EEB JOSE DO PATROCINIO					0020349
652561-01-0	ALEXANDRE DE LIMA	100	30	767	0612	V	AULAS EXCEDENTES	EEB GERTRUDES MULLER	CANOINHAS	26/2/2013	20/12/2013	0022540	
					0612	V	AULAS EXCEDENTES	EEB GERTRUDES MULLER					0022540
					0301	V	AULAS EXCEDENTES	EEB GERTRUDES MULLER					0022540
					0301	V	AULAS EXCEDENTES	EEB GERTRUDES MULLER					0022540
659992-01-3	ALEXANDRE DEGERING	300	40	779	0437	V	FUNCAO GRATIFICADA	EEB WANDERLEY JUNIOR	SÃO JOSÉ	19/2/2013	20/12/2013	0020727	
					0437	V	FUNCAO GRATIFICADA	EEB WANDERLEY JUNIOR					0020727
					0536	V		EEB PRES JUSCELINO KUBITSCHK					0020727
					0536	V		EEB PRES JUSCELINO KUBITSCHK					0020727
					0536	E	FUNCAO GRATIFICADA	CEJA DE SAO JOSE					0020727
					0536	E	FUNCAO GRATIFICADA	CEJA DE SAO JOSE					0020727
					3535	E	FUNCAO GRATIFICADA	CEJA DE SAO JOSE					0020727
					3535	E	FUNCAO GRATIFICADA	CEJA DE SAO JOSE					0020727
					0437	E	FUNCAO GRATIFICADA	EEB WANDERLEY JUNIOR					0020727
					0437	E	FUNCAO GRATIFICADA	EEB WANDERLEY JUNIOR					0020727
					0536	E	FUNCAO GRATIFICADA	EEB WANDERLEY JUNIOR					0020727
					0536	E	FUNCAO GRATIFICADA	EEB WANDERLEY JUNIOR					0020727
					3368	E	FUNCAO GRATIFICADA	EEB WANDERLEY JUNIOR					0020727
3368	E	FUNCAO GRATIFICADA	EEB WANDERLEY JUNIOR	0020727									
370232-01-4	ALEXANDRE EDUARDO WILLRICH	300	30	753	0486	E	CEDUP	CEDUP HERMANN HERING	BLUMENAU	19/2/2013	31/7/2013	0023083	

370232-01-4		300	30	753	0486	E	CEDUP	CEDUP HERMANN HERING	BLUMENAU	19/2/2013	31/7/2013	0023083
					0769	E	CEDUP	CEDUP HERMANN HERING				0023083
					0769	E	CEDUP	CEDUP HERMANN HERING				0023083
668432-02-7	ALEXANDRE FERNANDES DA COSTA FILHO	100	10	753	0302	E	CEJA	CEJA DE BLUMENAU		19/2/2013	30/4/2013	0020699
					0302	E	CEJA	CEJA DE BLUMENAU				0020699
					0304	E	CEJA	CEJA DE BLUMENAU				0020699
657771-01-7	ALEXANDRE JOAO FLORENTINO	100	10	764	0612	E	AULAS EXCEDENTES	EEB PROF OTILIA DA SILVA BERTI	ARARANGUÁ	22/2/2013	20/12/2013	0021928
					0612	E	AULAS EXCEDENTES	EEB PROF OTILIA DA SILVA BERTI				0021928
					0612	E	AULAS EXCEDENTES	EEF PE ANTONIO LUIZ DIAS				0021928
					0612	E	AULAS EXCEDENTES	EEF PE ANTONIO LUIZ DIAS				0021928
655676-01-0	ALEXANDRE KRULI DE MORAIS	300	20	762	0255	V	AULAS EXCEDENTES	EEB PREF OLEGARIO BERNARDES	ITAPEMA	20/2/2013	20/12/2013	0021293
					0255	V	AULAS EXCEDENTES	EEB PREF OLEGARIO BERNARDES				0021293
					0255	E	AULAS EXCEDENTES	EEB PREF OLEGARIO BERNARDES				0021293
					0255	E	AULAS EXCEDENTES	EEB PREF OLEGARIO BERNARDES				0021293
656010-01-5	ALEXANDRE PAULO DE MATOS	100	20	753	0437	E	CEJA	CEJA DE BLUMENAU	BLUMENAU	19/2/2013	30/4/2013	0020693
					0437	E	CEJA	CEJA DE BLUMENAU				0020693
					0536	E	CEJA	CEJA DE BLUMENAU				0020693
					0536	E	CEJA	CEJA DE BLUMENAU				0020693
652632-01-2	ALEXANDRE SAPATA CARBONELL	100	40	765	3307	E	AULAS EXCEDENTES	EEB OSVALDO REIS	BRUSQUE	4/2/2013	20/12/2013	0008239
					3307	E	AULAS EXCEDENTES	EEB OSVALDO REIS				0008239
374537-01-6	ALEXANDRE TEIXEIRA	300	10	779	0000			EEF SEVERO HONORATO DA COSTA	FLORIANÓPOLIS	21/2/2013	20/12/2013	0020782
					0000			EEF SEVERO HONORATO DA COSTA				0020782
675200-01-4	ALEXSANDRA ADRIANO	300	20	752	0001	E	AULAS EXCEDENTES	EEB JOAQUIM RAMOS	CRICIÚMA	15/2/2013	20/12/2013	0018270
					0001	E	AULAS EXCEDENTES	EEB JOAQUIM RAMOS				0018270
363615-01-1	ALEXSANDRA REGINA PEREIRA DE MELO	300	20	756	0302	V	AULAS EXCEDENTES	EEB VIDAL RAMOS JUNIOR	LAGES	14/2/2013	20/12/2013	0018607
					0302	V	AULAS EXCEDENTES	EEB VIDAL RAMOS JUNIOR				0018607
363615-01-1		300	20	756	0304	E	AULAS EXCEDENTES	EEB VIDAL RAMOS JUNIOR	LAGES	14/2/2013	20/12/2013	0018607
					0304	E	AULAS EXCEDENTES	EEB VIDAL RAMOS JUNIOR				0018607
656252-01-3	ALEXSANDRO JOSE DA SILVA	100	30	762	0302	V	AULAS EXCEDENTES	EEM PROF HENRIQUE DA SILVA FONTES	ITAJAI	14/2/2013	20/12/2013	0005695
					0302	V	AULAS EXCEDENTES	EEM PROF HENRIQUE DA SILVA FONTES				0005695
					0302	E	AULAS EXCEDENTES	EEB XV DE JUNHO				0005695
					0302	E	AULAS EXCEDENTES	EEB XV DE JUNHO				0005695
					0302	E	AULAS EXCEDENTES	EEB XV DE JUNHO				0005695
					0302	E	AULAS EXCEDENTES	EEB XV DE JUNHO				0005695
660225-01-8	ALFREDO CORNELIO GODOY	300	20	767	0147	E	AULAS EXCEDENTES	EEB JULIA BALEOLI ZANIOLO	CANOINHAS	25/2/2013	20/12/2013	0020854
					0147	E	AULAS EXCEDENTES	EEB JULIA BALEOLI ZANIOLO				0020854
					0433	E	AULAS EXCEDENTES	EEB JULIA BALEOLI ZANIOLO				0020854
					0433	E	AULAS EXCEDENTES	EEB JULIA BALEOLI ZANIOLO				0020854
					0535	E	AULAS EXCEDENTES	EEB JULIA BALEOLI ZANIOLO				0020854
					0535	E	AULAS EXCEDENTES	EEB JULIA BALEOLI ZANIOLO				0020854
					0538	E	AULAS EXCEDENTES	EEB JULIA BALEOLI ZANIOLO				0020854
					0538	E	AULAS EXCEDENTES	EEB JULIA BALEOLI ZANIOLO				0020854
					0699	E	AULAS EXCEDENTES	EEB JULIA BALEOLI ZANIOLO				0020854
					0699	E	AULAS EXCEDENTES	EEB JULIA BALEOLI ZANIOLO				0020854
					1145	E	AULAS EXCEDENTES	EEB JULIA BALEOLI ZANIOLO				0020854
					1145	E	AULAS EXCEDENTES	EEB JULIA BALEOLI ZANIOLO				0020854
					3018	E	AULAS EXCEDENTES	EEB JULIA BALEOLI ZANIOLO				0020854
					3018	E	AULAS EXCEDENTES	EEB JULIA BALEOLI ZANIOLO				0020854
668283-01-9	ALICE COELHO	100	20	765	1344	E	AULAS EXCEDENTES	EEB OSVALDO REIS	BRUSQUE	19/2/2013	20/12/2013	0022196
					1344	E	AULAS EXCEDENTES	EEB OSVALDO REIS				0022196
400113-01-3	ALICE MARA MULLER ROTTA	100	20	767	1001	E	AULAS EXCEDENTES	EEB ANTONIO GONZAGA	PORTO UNIÃO	21/2/2013	20/12/2013	0010006
					1001	E	AULAS EXCEDENTES	EEB ANTONIO GONZAGA				0010006
326929-01-9	ALICE SIMAO DE OLIVEIRA	300	40	751	0001	V	FUNCAO GRATIFICADA	EEF PROF NOE ABATI	TUBARÃO	4/2/2013	20/12/2013	0001472
					0001	V	FUNCAO GRATIFICADA	EEF PROF NOE ABATI				0001472
674913-01-5	ALINE ANDRESSA ZENATTI	100	10	760	2328	E	AULAS EXCEDENTES	CEDUP DE CHAPECO	CHAPECO	15/2/2013	30/7/2013	0022748
					2328	E	AULAS EXCEDENTES	CEDUP DE CHAPECO				0022748
					2332	E	AULAS EXCEDENTES	CEDUP DE CHAPECO				0022748

				2332	E	AULAS EXCEDENTES	CEDUP DE CHAPECO				0022748	
375066-01-3	ALINE APARECIDA ELIAS POSSAMAI DELLA	300	20	764	1344	E	FUNCAO GRATIFICADA	EEB JORGE SCHUTZ	TURVO	18/2/2013	20/12/2013	0014516
					1344	E	FUNCAO GRATIFICADA	EEB JORGE SCHUTZ				0014516
667226-01-4	ALINE APARECIDA KNIESS	100	20	755	0301	V	CEJA	CEJA DE RIO DO SUL	RIO DO SUL	25/2/2013	31/7/2013	0020591
					0301	V	CEJA	CEJA DE RIO DO SUL				0020591
668160-01-3	ALINE BRITO SOUSA	100	10	762	0301	E	AULAS EXCEDENTES	EEB ANITA GARIBALDI	ITAPEMA	21/2/2013	20/12/2013	0021469
					0301	E	AULAS EXCEDENTES	EEB ANITA GARIBALDI				0021469
					0301	E	AULAS EXCEDENTES	EEB ANITA GARIBALDI				0021469
					0301	E	AULAS EXCEDENTES	EEB ANITA GARIBALDI				0021469
675116-01-4	ALINE COLOMBO MACHADO	300	40	752	1344	E	INCLUSAO SOCIAL	EEB MIN JARBAS PASSARINHO	CRICIÚMA	15/2/2013	20/12/2013	0017768
					1344	E	INCLUSAO SOCIAL	EEB MIN JARBAS PASSARINHO				0017768
672350-01-0	ALINE COSTA DE SOUZA	300	30	764	0307	E	AULAS EXCEDENTES	EEF PROF DORALINA CLEZER DA SILVA	BALNEÁRIO GAI	18/2/2013	20/12/2013	0018297
					0307	E	AULAS EXCEDENTES	EEF PROF DORALINA CLEZER DA SILVA				0018297
					0307	E	AULAS EXCEDENTES	EEF PROF DORALINA CLEZER DA SILVA				0018297
					0307	E	AULAS EXCEDENTES	EEF PROF DORALINA CLEZER DA SILVA				0018297
671358-01-0	ALINE CRISLAINE MAYER	300	40	757	0612	V	LIC. SAUDE EFETIVO	EEB ALINOR VIEIRA CORTE	PAPANDUVA	21/2/2013	20/3/2013	0021815
					0612	V	LIC. SAUDE EFETIVO	EEB ALINOR VIEIRA CORTE				0021815
					0612	E	LIC. SAUDE EFETIVO	EEB ALINOR VIEIRA CORTE				0021815
671358-01-0		300	40	757	0612	E	LIC. SAUDE EFETIVO	EEB ALINOR VIEIRA CORTE	PAPANDUVA	21/2/2013	20/3/2013	0021815
669120-01-0	ALINE CRISTHINE FRANCISCO BERNARDI	100	20	762	1344	E	INCLUSAO SOCIAL	EEF PROF MARIA NILZA FERREIRA EVARISTO	ITAJAI	22/2/2013	20/12/2013	0023764
					1344	E	INCLUSAO SOCIAL	EEF PROF MARIA NILZA FERREIRA EVARISTO				0023764
659630-01-4	ALINE DE SOUZA MIGUEL FELIPE	300	40	769	0001	V	READAPTACAO	EEB PROF GRACINDA AUGUSTA MACHADO	IMBITUBA	4/2/2013	20/12/2013	0009271
					0001	V	READAPTACAO	EEB PROF GRACINDA AUGUSTA MACHADO				0009271
					0001	V	READAPTACAO	EEB PROF GRACINDA AUGUSTA MACHADO				0009271
					0001	V	READAPTACAO	EEB PROF GRACINDA AUGUSTA MACHADO				0009271
					0001	E	READAPTACAO	EEB PROF GRACINDA AUGUSTA MACHADO				0009271
					0001	E	READAPTACAO	EEB PROF GRACINDA AUGUSTA MACHADO				0009271
666752-01-0	ALINE ELIAS GOMES	100	20	764	0536	E	AULAS EXCEDENTES	CEJA DE ARARANGUA	ARARANGUÁ	18/2/2013	31/7/2013	0013540
					0536	E	AULAS EXCEDENTES	CEJA DE ARARANGUA				0013540
					0536	E	AULAS EXCEDENTES	CEJA DE ARARANGUA				0013540
					0536	E	AULAS EXCEDENTES	CEJA DE ARARANGUA				0013540
					3125	E	AULAS EXCEDENTES	NAES DE PRAIA GRANDE				0013540
					3125	E	AULAS EXCEDENTES	NAES DE PRAIA GRANDE				0013540
668577-01-3	ALINE FERNANDA FELIX DA SILVA	300	40	762	0202	E	AULAS EXCEDENTES	EEB MARIA RITA FLOR	BOMBINHAS	4/2/2013	20/12/2013	0011083
					0202	E	AULAS EXCEDENTES	EEB MARIA RITA FLOR				0011083
					0319	E	AULAS EXCEDENTES	EEB MARIA RITA FLOR				0011083
					0319	E	AULAS EXCEDENTES	EEB MARIA RITA FLOR				0011083
					0319	E	AULAS EXCEDENTES	EEB MARIA RITA FLOR				0011083
					0319	E	AULAS EXCEDENTES	EEB MARIA RITA FLOR				0011083
666827-01-5	ALINE FERNANDA MENGARDA	300	20	810	0001	V	FUNCAO GRATIFICADA	EEB FREDERICO HARDT	INDAIAL	4/2/2013	20/12/2013	0004568
					0001	V	FUNCAO GRATIFICADA	EEB FREDERICO HARDT				0004568
675360-01-4	ALINE FERREIRA	300	20	811	1344	E	LIC. ACOMP. FAM.	EEB PROF ALDO CAMARA	SANTA ROSA DE	25/2/2013	7/4/2013	0022277
675360-01-4		300	20	811	1344	E	LIC. ACOMP. FAM.	EEB PROF ALDO CAMARA	SANTA ROSA DE	25/2/2013	7/4/2013	0022277
664314-01-0	ALINE FRAGA DE ALMEIDA FAVARETTO	100	40	801	0401	V	LICENCA PREMIO	EEB PAULO BLASI	CAMPOS NOVOS	20/2/2013	3/4/2013	0020735
					0401	V	LICENCA PREMIO	EEB PAULO BLASI				0020735
					0202	V	LICENCA PREMIO	EEB PAULO BLASI				0020735
					0202	V	LICENCA PREMIO	EEB PAULO BLASI				0020735
					0202	E	LICENCA PREMIO	EEB PAULO BLASI				0020735
					0202	E	LICENCA PREMIO	EEB PAULO BLASI				0020735
387510-01-5	ALINE GAIARDO ZANELLA	300	40	760	0536	V	LIC. SAUDE EFETIVO	EEB CORDILHEIRA ALTA	CORDILHEIRA A	19/2/2013	13/5/2013	0020719
					0536	V	LIC. SAUDE EFETIVO	EEB CORDILHEIRA ALTA				0020719
					0437	V	LIC. SAUDE EFETIVO	EEB CORDILHEIRA ALTA				0020719
					0437	V	LIC. SAUDE EFETIVO	EEB CORDILHEIRA ALTA				0020719
					0437	E	LIC. SAUDE EFETIVO	EEB CORDILHEIRA ALTA				0020719
					0437	E	LIC. SAUDE EFETIVO	EEB CORDILHEIRA ALTA				0020719
675140-01-7	ALINE GLACI URDIG MAXIMO	300	40	752	1344	E	AULAS EXCEDENTES	EEB COELHO NETO	CRICIÚMA	18/2/2013	20/12/2013	0012087
					1344	E	AULAS EXCEDENTES	EEB COELHO NETO				0012087
					1344	E	AULAS EXCEDENTES	EEF PROF LAPAGESSE				0012087
					1344	E	AULAS EXCEDENTES	EEF PROF LAPAGESSE				0012087
661085-02-4	ALINE GONCALVES	100	10	755	0307	E	CEJA	UD DE AGROLANDIA	RIO DO SUL	25/2/2013	31/7/2013	0020649



				0307	E	CEJA	UD DE AGROLANDIA					0020649
				0307	E	CEJA	UD DE AGROLANDIA					0020649
				0307	E	CEJA	UD DE AGROLANDIA					0020649
371023-01-8	ALINE GOULART MACAN	300	40	764	1344	E	INCLUSAO SOCIAL	EEB APOLONIO IRENO CARDOSO	BALNEÁRIO ARR	18/2/2013	20/12/2013	0154466
					1344	E	INCLUSAO SOCIAL	EEB APOLONIO IRENO CARDOSO				0154466
					1344	E	INCLUSAO SOCIAL	EEB APOLONIO IRENO CARDOSO				0154466
					1344	E	INCLUSAO SOCIAL	EEB APOLONIO IRENO CARDOSO				0154466
398149-01-5	ALINE LORENSINI ZIELINSKI	100	20	767	1344	E	AULAS EXCEDENTES	EEB PROF GERMANO WAGENFUHR	PORTO UNIÃO	21/2/2013	20/12/2013	0019320
					1344	E	AULAS EXCEDENTES	EEB PROF GERMANO WAGENFUHR				0019320
670278-01-3	ALINE MADALENA MARTINS	300	20	751	0302	E	CEJA	CEJA DE TUBARAO	TUBARÃO	25/2/2013	30/4/2013	0021277
					0302	E	CEJA	CEJA DE TUBARAO				0021277
670278-01-3		300	20	751	0304	E	CEJA	CEJA DE TUBARAO	TUBARÃO	25/2/2013	30/4/2013	0021277
					0304	E	CEJA	CEJA DE TUBARAO				0021277
675293-01-4	ALINE MADEIRA JOSE	100	20	769	1344	E	INCLUSAO SOCIAL	EEB COMENDADOR ROCHA	LAGUNA	7/2/2013	20/12/2013	0016686
					1344	E	INCLUSAO SOCIAL	EEB COMENDADOR ROCHA				0016686
344371-01-0	ALINE MARIA DA CAMPO	300	10	760	0302	E	DISPOSICAO COM ONUS	EEB PROF LOURDES TONIN	PLANALTO ALEG	21/2/2013	20/12/2013	0021213
					0302	E	DISPOSICAO COM ONUS	EEB PROF LOURDES TONIN				0021213
					0513	E	DISPOSICAO COM ONUS	EEB PROF LOURDES TONIN				0021213
					0513	E	DISPOSICAO COM ONUS	EEB PROF LOURDES TONIN				0021213
344371-02-0	ALINE MARIA DA CAMPO	300	10	760	0302	E	AULAS EXCEDENTES	UD OFICINAS DE PLANALTO ALEGRE	CHAPECO	25/2/2013	20/12/2013	0021758
					0302	E	AULAS EXCEDENTES	UD OFICINAS DE PLANALTO ALEGRE				0021758
					0302	E	AULAS EXCEDENTES	UD OFICINAS DE PLANALTO ALEGRE				0021758
					0302	E	AULAS EXCEDENTES	UD OFICINAS DE PLANALTO ALEGRE				0021758
354702-01-7	ALINE MARQUES	300	20	764	1344	E	AULAS EXCEDENTES	EEB PRAIA DA GAIVOTA	BALNEÁRIO GAI	18/2/2013	20/12/2013	0014531
					1344	E	AULAS EXCEDENTES	EEB PRAIA DA GAIVOTA				0014531
667101-01-2	ALINE MELO	100	40	756	0401	V	LIC. ACOMP. FAM.	EEB FRANCISCO MANFROI	LAGES	8/2/2013	5/3/2013	0017242
					0401	V	LIC. ACOMP. FAM.	EEB FRANCISCO MANFROI				0017242
					0319	V	LIC. ACOMP. FAM.	EEB FRANCISCO MANFROI				0017242
					0319	V	LIC. ACOMP. FAM.	EEB FRANCISCO MANFROI				0017242
					0202	V	LIC. ACOMP. FAM.	EEB FRANCISCO MANFROI				0017242
					0202	V	LIC. ACOMP. FAM.	EEB FRANCISCO MANFROI				0017242
670292-01-9	ALINE MENDES PRUDENCIO	100	40	752	0319	V	LIC. SAUDE EFETIVO	EEF LUIZ LAZZARIN	CRICIÚMA	18/2/2013	15/4/2013	0019186
					0319	V	LIC. SAUDE EFETIVO	EEF LUIZ LAZZARIN				0019186
					0319	V	LIC. SAUDE EFETIVO	EEF LUIZ LAZZARIN				0019186
					0319	V	LIC. SAUDE EFETIVO	EEF LUIZ LAZZARIN				0019186
					0202	V	LIC. SAUDE EFETIVO	EEF LUIZ LAZZARIN				0019186
					0202	V	LIC. SAUDE EFETIVO	EEF LUIZ LAZZARIN				0019186
					0319	E	LIC. SAUDE EFETIVO	EEF LUIZ LAZZARIN				0019186
670292-01-9		100	40	752	0319	E	LIC. SAUDE EFETIVO	EEF LUIZ LAZZARIN	CRICIÚMA	18/2/2013	15/4/2013	0019186
					0319	E	LIC. SAUDE EFETIVO	EEF LUIZ LAZZARIN				0019186
					0319	E	LIC. SAUDE EFETIVO	EEF LUIZ LAZZARIN				0019186
					0401	E	LIC. SAUDE EFETIVO	EEF LUIZ LAZZARIN				0019186
					0401	E	LIC. SAUDE EFETIVO	EEF LUIZ LAZZARIN				0019186
					0401	E	LIC. SAUDE EFETIVO	EEF LUIZ LAZZARIN				0019186
					0401	E	LIC. SAUDE EFETIVO	EEF LUIZ LAZZARIN				0019186
385405-02-1	ALINE MILITAO JOSE	100	40	769	0437	E	LICENCA PREMIO	EEB JOAO GUIMARAES CABRAL	IMBITUBA	4/2/2013	20/12/2013	0009450
					0437	E	LICENCA PREMIO	EEB JOAO GUIMARAES CABRAL				0009450
					0437	E	AULAS EXCEDENTES	EEB PROF GRACINDA AUGUSTA MACHADO				0009450
					0437	E	AULAS EXCEDENTES	EEB PROF GRACINDA AUGUSTA MACHADO				0009450
675093-01-1	ALINE MORAES DEFREIN	100	20	751	0302	E	LIC. GEST. EFETIVO	EEB ALICE JULIA TEIXEIRA	SANGÃO	15/2/2013	27/5/2013	0017220
					0302	E	LIC. GEST. EFETIVO	EEB ALICE JULIA TEIXEIRA				0017220
652194-01-0	ALINE SENEM MACHADO	300	10	754	0628	E	AULAS EXCEDENTES	EEB MAESTRO FRANCISCO MANOEL DA SILVA	JOINVILLE	25/2/2013	20/12/2013	0022145
					0628	E	AULAS EXCEDENTES	EEB MAESTRO FRANCISCO MANOEL DA SILVA				0022145
650091-01-9	ALINE SIMAO RUFINO	300	20	751	0302	V	LIC. ACOMP. FAM.	EEB VISCONDE DE MAUA	TUBARÃO	18/2/2013	20/3/2013	0018562
					0302	V	LIC. ACOMP. FAM.	EEB VISCONDE DE MAUA				0018562
342581-01-9	ALINE SIMAS BONI	300	20	765	1344	E	AULAS EXCEDENTES	EEB BARTOLOMEU DA SILVA	CANELINHA	19/2/2013	20/12/2013	0020496
					1344	E	AULAS EXCEDENTES	EEB BARTOLOMEU DA SILVA				0020496
342581-02-9	ALINE SIMAS BONI	300	20	765	0001	V	AFAST.MAND.ELETIVO	EEB BARTOLOMEU DA SILVA		15/2/2013	31/3/2013	0022397
					0001	V	AFAST.MAND.ELETIVO	EEB BARTOLOMEU DA SILVA				0022397
665390-02-1	ALINE SIMONI	100	20	760	1344	E	INCLUSAO SOCIAL	EEB SAAD ANTONIO SARQUIS	CHAPECO	19/2/2013	21/12/2013	0020971
					1344	E	INCLUSAO SOCIAL	EEB SAAD ANTONIO SARQUIS				0020971
656704-01-5	ALINE STREY DE AMORIM	100	30	754	0401	V	FUNCAO GRATIFICADA	EEB CARMEM SEARA LEITE	GARUVA	21/2/2013	20/12/2013	0021076
					0401	V	FUNCAO GRATIFICADA	EEB CARMEM SEARA LEITE				0021076
					0202	V	FUNCAO GRATIFICADA	EEB CARMEM SEARA LEITE				0021076

656704-01-5		100	30	754	0202	V	FUNCAO GRATIFICADA	EEB CARMEM SEARA LEITE	GARUVA	21/2/2013	20/12/2013	0021076
					0401	E	FUNCAO GRATIFICADA	EEB CARMEM SEARA LEITE				0021076
					0401	E	FUNCAO GRATIFICADA	EEB CARMEM SEARA LEITE				0021076
					0319	E	FUNCAO GRATIFICADA	EEB CARMEM SEARA LEITE				0021076
					0319	E	FUNCAO GRATIFICADA	EEB CARMEM SEARA LEITE				0021076
664561-01-5	ALINE VALENTINI	100	20	766	0319	E	GRATIFICADA AULAS EXCEDENTES	EEB HELIO LENTZ PUERTA	BOM JESUS	18/2/2013	20/12/2013	0019324
					0319	E	AULAS EXCEDENTES	EEB HELIO LENTZ PUERTA				0019324
					0319	E	AULAS EXCEDENTES	EEB HELIO LENTZ PUERTA				0019324
					0319	E	AULAS EXCEDENTES	EEB HELIO LENTZ PUERTA				0019324
					0319	E	AULAS EXCEDENTES	EEB HELIO LENTZ PUERTA				0019324
					0319	E	AULAS EXCEDENTES	EEB HELIO LENTZ PUERTA				0019324
					0319	E	AULAS EXCEDENTES	EEB HELIO LENTZ PUERTA				0019324
					0319	E	AULAS EXCEDENTES	EEB HELIO LENTZ PUERTA				0019324
336537-01-9	ALINE YARA BIANCO DE SAMPAIO	300	20	762	0202	E	FUNCAO GRATIFICADA	EEB PROF MARIO GARCIA	CAMBORIÚ	18/2/2013	20/12/2013	0020409
					0202	E	FUNCAO GRATIFICADA	EEB PROF MARIO GARCIA				0020409
					0319	E	FUNCAO GRATIFICADA	EEB PROF MARIO GARCIA				0020409
					0319	E	FUNCAO GRATIFICADA	EEB PROF MARIO GARCIA				0020409
					0319	E	FUNCAO GRATIFICADA	EEB PROF MARIO GARCIA				0020409
					0319	E	FUNCAO GRATIFICADA	EEB PROF MARIO GARCIA				0020409
					0401	E	FUNCAO GRATIFICADA	EEB PROF MARIO GARCIA				0020409
					0401	E	FUNCAO GRATIFICADA	EEB PROF MARIO GARCIA				0020409
345483-01-5	ALINI CARVALHO RAMPINELL800	10		764	0513	E	AULAS EXCEDENTES	CEJA DE ARARANGUA	ARARANGUÁ	18/2/2013	31/7/2013	0013544
					0513	E	AULAS EXCEDENTES	CEJA DE ARARANGUA				0013544
660895-01-7	ALINI DOS SANTOS ANTONEL800	20		764	0401	V	AULAS EXCEDENTES	EEB JACINTO MACHADO	JACINTO MACHAD	21/2/2013	4/5/2013	0021201
660895-01-7		300	20	764	0401	V	AULAS EXCEDENTES	EEB JACINTO MACHADO	JACINTO MACHAD	21/2/2013	4/5/2013	0021201
					0202	V	AULAS EXCEDENTES	EEB JACINTO MACHADO				0021201
					0202	V	AULAS EXCEDENTES	EEB JACINTO MACHADO				0021201
					0319	E	AULAS EXCEDENTES	EEB JACINTO MACHADO				0021201
					0319	E	AULAS EXCEDENTES	EEB JACINTO MACHADO				0021201
675253-01-5	ALINI GUARDA	100	20	801	0628	V	FUNCAO GRATIFICADA	EEB JOSE CESARIO BRASIL	CELSE RAMOS	25/2/2013	20/12/2013	0022223
					0628	V	FUNCAO GRATIFICADA	EEB JOSE CESARIO BRASIL				0022223
					0437	E	FUNCAO GRATIFICADA	EEB JOSE CESARIO BRASIL				0022223
					0437	E	FUNCAO GRATIFICADA	EEB JOSE CESARIO BRASIL				0022223
387891-01-0	ALINY ABREU DEMETRIO	300	40	779	0001	E	AULAS EXCEDENTES	EEF PROF MARIA CLEMENTINA DE S LOPES	PALHOÇA	19/2/2013	20/12/2013	0020064
					0001	E	AULAS EXCEDENTES	EEF PROF MARIA CLEMENTINA DE S LOPES				0020064
675384-01-1	ALISSANDRA NUNES SMANIOTTO	100	10	760	0202	V	LICENCA PREMIO	EEB PROF DELIA REGIS	CORONEL FREI	20/2/2013	4/5/2013	0018733
					0202	V	LICENCA PREMIO	EEB PROF DELIA REGIS				0018733
					0202	E	LICENCA PREMIO	EEB PROF DELIA REGIS				0018733
670248-01-1	ALISSON GREGÍRIO NASCIMENTO	300	20	762	0401	V	LIC. SAUDE EFETIVO	EEB PROF FRANCISCA ALVES GEVAERD	BALNEÁRIO CAM	4/2/2013	2/4/2013	0018638
					0401	V	LIC. SAUDE EFETIVO	EEB PROF FRANCISCA ALVES GEVAERD				0018638
					0202	V	LIC. SAUDE EFETIVO	EEB PROF FRANCISCA ALVES GEVAERD				0018638
					0202	V	LIC. SAUDE EFETIVO	EEB PROF FRANCISCA ALVES GEVAERD				0018638
663920-01-8	ALISSON MARTINS DUARTE	100	30	756	0612	V	AULAS EXCEDENTES	EEB RUBENS DE ARRUDA RAMOS	CAMPO BELO DO	20/2/2013	20/12/2013	0020545
					0612	V	AULAS EXCEDENTES	EEB RUBENS DE ARRUDA RAMOS				0020545
					0513	E	AULAS EXCEDENTES	EEB MAJOR OTACILIO COUTO				0020545
					0513	E	AULAS EXCEDENTES	EEB MAJOR OTACILIO COUTO				0020545
382134-01-0	ALLAN RICARDO MOSER	100	20	754	0421	E	CEDUP	CEDUP DARIO GERALDO SALLES	JOINVILLE	14/2/2013	31/7/2013	0018845
					0421	E	CEDUP	CEDUP DARIO GERALDO SALLES				0018845
382134-01-0		100	20	754	0423	E	CEDUP	CEDUP DARIO GERALDO SALLES	JOINVILLE	14/2/2013	31/7/2013	0018845
					0423	E	CEDUP	CEDUP DARIO GERALDO SALLES				0018845
					0943	E	CEDUP	CEDUP DARIO GERALDO SALLES				0018845
					0943	E	CEDUP	CEDUP DARIO GERALDO SALLES				0018845
394233-01-3	ALLAN WILLIAN IANCOSKI	300	10	767	0628	E	AULAS EXCEDENTES	CEJA DE CANOINHAS	CANOINHAS	25/2/2013	31/7/2013	0022404
					0628	E	AULAS EXCEDENTES	CEJA DE CANOINHAS				0022404
					0628	E	AULAS EXCEDENTES	CEJA DE CANOINHAS				0022404
					0628	E	AULAS EXCEDENTES	CEJA DE CANOINHAS				0022404

652845-01-7	ALMIR ROGERIO JANASE	100	20	753	3319	E	CEDUP	CEDUP HERMANN HERING	BLUMENAU	19/2/2013	20/12/2013	0020893
					3319	E	CEDUP	CEDUP HERMANN HERING				0020893
273254-01-8	ALOIR MANENTI	100	30	762	0513	E	AULAS EXCEDENTES	EEB PREF OLEGARIO BERNARDES	ITAPEMA	21/2/2013	20/12/2013	0018694
					0513	E	AULAS EXCEDENTES	EEB PREF OLEGARIO BERNARDES				0018694
222467-01-4	ALTAIR ATHAIDES LEAL	300	10	779	0301	E		EEB JOAO SILVEIRA	PALHOÇA	21/2/2013	20/12/2013	0021436
					0301	E		EEB JOAO SILVEIRA				0021436
675304-01-3	ALVARO EMANOEL DA SILVA	100	20	762	0437	E	AULAS EXCEDENTES	EEB PAULO BAUER	ITAJAI	14/2/2013	20/12/2013	0018503
					0437	E	AULAS EXCEDENTES	EEB PAULO BAUER				0018503
					0536	E	AULAS EXCEDENTES	EEB PAULO BAUER				0018503
					0536	E	AULAS EXCEDENTES	EEB PAULO BAUER				0018503
333998-01-0	AMANDA ALVES MATEUS	300	20	751	1344	E	LIC. SAUDE EFETIVO	EEB PROF TOME MACHADO VIEIRA	TUBARÃO	13/2/2013	20/12/2013	0017560
					1344	E	LIC. SAUDE EFETIVO	EEB PROF TOME MACHADO VIEIRA				0017560
382698-01-8	AMANDA CEMIN ELIZEU	100	10	803	0475	E	AULAS EXCEDENTES	EEB MANOEL DUTRA BESSA	URUBICI	19/2/2013	20/12/2013	0020049
					0475	E	AULAS EXCEDENTES	EEB MANOEL DUTRA BESSA				0020049
669056-02-4	AMANDA DOS SANTOS FREITAS	100	40	768	0319	E	AULAS EXCEDENTES	EEB MIGUEL COUTO	SCHROEDER	25/2/2013	20/12/2013	0021250
					0319	E	AULAS EXCEDENTES	EEB MIGUEL COUTO				0021250
665231-01-0	AMANDA PATRICIO DE OLIVEIRA	100	30	769	0628	V	LIC. SAUDE EFETIVO	EEB SAUL ULYSSEA	LAGUNA	26/2/2013	23/3/2013	0023054
665231-01-0		100	30	769	0628	V	LIC. SAUDE EFETIVO	EEB SAUL ULYSSEA	LAGUNA	26/2/2013	23/3/2013	0023054
					0043	E	LIC. SAUDE EFETIVO	EEB SAUL ULYSSEA				0023054
					0043	E	LIC. SAUDE EFETIVO	EEB SAUL ULYSSEA				0023054
					0584	E	LIC. SAUDE EFETIVO	EEB SAUL ULYSSEA				0023054
					0584	E	LIC. SAUDE EFETIVO	EEB SAUL ULYSSEA				0023054
					0628	E	LIC. SAUDE EFETIVO	EEB SAUL ULYSSEA				0023054
					0628	E	LIC. SAUDE EFETIVO	EEB SAUL ULYSSEA				0023054
353475-01-8	AMANDA SCHUTZ	300	40	779	3315	E	AULAS EXCEDENTES	EEB ROSINHA CAMPOS	FLORIANÓPOLIS	25/2/2013	20/12/2013	0023128
					3315	E	AULAS EXCEDENTES	EEB ROSINHA CAMPOS				0023128
660843-01-4	AMARA CLIMENE EVANGELISTA	300	20	765	1344	E	EDUCACAO ESPECIAL	EEB MONS GREGORIO LOCKS	BRUSQUE	22/2/2013	20/12/2013	0021728
					1344	E	EDUCACAO ESPECIAL	EEB MONS GREGORIO LOCKS				0021728
213040-01-8	AMARILDO CUSTODIO MACIEL	300	10	809	0307	E	CEJA	CEJA DE TAI0	TAIO	1/3/2013	31/7/2013	0023127
					0307	E	CEJA	CEJA DE TAI0				0023127
					0307	E	CEJA	NAES DE POUSO REDONDO				0023127
					0307	E	CEJA	NAES DE POUSO REDONDO				0023127
353022-01-1	AMARILIA APARECIDA RIBEIRO DAMBROS	300	20	758	1344	E	INCLUSAO SOCIAL	EEB SAO CRISTOVAO	CAPINZAL	20/2/2013	20/12/2013	0020518
					1344	E	INCLUSAO SOCIAL	EEB SAO CRISTOVAO				0020518
315397-01-5	AMAURI FREITAS DA ROCHA	100	10	768	0302	E	CEJA	NAES DE MASSARANDUBA	JARAGUÁ DO SU	14/2/2013	31/7/2013	0023768
					0302	E	CEJA	NAES DE MASSARANDUBA				0023768
					0536	E	CEJA	NAES DE MASSARANDUBA				0023768
					0536	E	CEJA	NAES DE MASSARANDUBA				0023768
236987-02-7	AMILTON FROEHNER	300	20	767	0406	E	AULAS EXCEDENTES	CEDUP VIDAL RAMOS	CANOINHAS	22/2/2013	20/12/2013	0022283
					0406	E	AULAS EXCEDENTES	CEDUP VIDAL RAMOS				0022283
					0617	E	AULAS EXCEDENTES	CEDUP VIDAL RAMOS				0022283
					0617	E	AULAS EXCEDENTES	CEDUP VIDAL RAMOS				0022283
675382-01-5	ANA CAPEL	100	20	762	1344	E	INCLUSAO SOCIAL	CEJA DE ITAJAI	ITAJAI	25/2/2013	20/12/2013	0019413
					1344	E	INCLUSAO SOCIAL	CEJA DE ITAJAI				0019413
381184-01-0	ANA CARLA DE SOUZA	300	40	802	3464	E	AULAS EXCEDENTES	EEB GONCALVES DIAS	FRAIBURGO	19/2/2013	20/12/2013	0019970
					3464	E	AULAS EXCEDENTES	EEB GONCALVES DIAS				0019970
670306-01-2	ANA CAROLINA B DA ROSA	100	20	760	1344	E	LIC. SAUDE ACT	EEB SAO FRANCISCO	CHAPECO	19/2/2013	20/12/2013	0020454
					1344	E	LIC. SAUDE ACT	EEB SAO FRANCISCO				0020454
					1344	E	LIC. SAUDE ACT	EEB SAO FRANCISCO				0020454
					1344	E	LIC. SAUDE ACT	EEB SAO FRANCISCO				0020454
670393-01-3	ANA CAROLINA CAGNIN ZITTERELL	300	40	802	3315	E	LIC. SAUDE EFETIVO	EEB INSPETOR EURICO RAUEN	VIDEIRA	19/2/2013	20/12/2013	0019906
					3315	E	LIC. SAUDE EFETIVO	EEB INSPETOR EURICO RAUEN				0019906
664777-01-4	ANA CAROLINE CAMPAGNOLO	300	40	760	0304	V	FUNCAO GRATIFICADA	EEB PROF LUIZA SANTIN	CHAPECO	22/2/2013	20/12/2013	0021826
					0304	V	FUNCAO GRATIFICADA	EEB PROF LUIZA SANTIN				0021826
					0304	V	FUNCAO GRATIFICADA	EEB PROF LUIZA SANTIN				0021826
					0304	V	FUNCAO GRATIFICADA	EEB PROF LUIZA SANTIN				0021826
					0304	E	FUNCAO GRATIFICADA	EEB PROF LUIZA SANTIN				0021826
					0304	E	FUNCAO GRATIFICADA	EEB PROF LUIZA SANTIN				0021826
					0304	E	FUNCAO GRATIFICADA	EEB PROF LUIZA SANTIN				0021826
					0304	E	FUNCAO GRATIFICADA	EEB PROF LUIZA SANTIN				0021826
361064-01-0	ANA CASSIA CANELLES	100	20	760	0437	E	READAPTACAO	EEB SAO FRANCISCO		18/2/2013	31/7/2013	0019483
					0437	E	READAPTACAO	EEB SAO FRANCISCO				0019483



377079-01-6	ANA CLARA BORGES	100	20	760	1344	E	AULAS EXCEDENTES	EEB PEDRO MACIEL		22/2/2013	20/12/2013	0021849
					1344	E	AULAS EXCEDENTES	EEB PEDRO MACIEL				0021849
653268-01-3	ANA CLAUDIA AMARANTES DE SOUZA	300	10	753	0612	V	FUNCAO GRATIFICADA	EEB FREI GODOFREDO	GASPAR	19/2/2013	20/12/2013	0020418
					0612	V	FUNCAO GRATIFICADA	EEB FREI GODOFREDO				0020418
668232-01-4	ANA CLAUDIA BASTOS	100	10	767	0255	E	AULAS EXCEDENTES	CEJA DE CANOINHAS	CANOINHAS	20/2/2013	31/7/2013	0018999
					0255	E	AULAS EXCEDENTES	CEJA DE CANOINHAS				0018999
					0301	E	AULAS EXCEDENTES	CEJA DE CANOINHAS				0018999
					0301	E	AULAS EXCEDENTES	CEJA DE CANOINHAS				0018999
668232-01-4		100	10	767	0475	E	AULAS EXCEDENTES	CEJA DE CANOINHAS	CANOINHAS	20/2/2013	31/7/2013	0018999
					0475	E	AULAS EXCEDENTES	CEJA DE CANOINHAS				0018999
					0513	E	AULAS EXCEDENTES	CEJA DE CANOINHAS				0018999
					0513	E	AULAS EXCEDENTES	CEJA DE CANOINHAS				0018999
650833-01-2	ANA CLAUDIA CAMPANHIN	300	10	754	0255	E	CEJA	CEJA DE JOINVILLE	JOINVILLE	25/2/2013	31/7/2013	0021582
					0255	E	CEJA	CEJA DE JOINVILLE				0021582
					0301	E	CEJA	CEJA DE JOINVILLE				0021582
					0301	E	CEJA	CEJA DE JOINVILLE				0021582
					0475	E	CEJA	CEJA DE JOINVILLE				0021582
					0475	E	CEJA	CEJA DE JOINVILLE				0021582
					0513	E	CEJA	CEJA DE JOINVILLE				0021582
					0513	E	CEJA	CEJA DE JOINVILLE				0021582
334938-01-1	ANA CLAUDIA JOHANSSON	300	20	752	0307	E	LICENCA PREMIO	EEF GERVASIO TEIXEIRA FERNANDES	IÇARA	20/2/2013	4/4/2013	0018282
					0307	E	LICENCA PREMIO	EEF GERVASIO TEIXEIRA FERNANDES				0018282
					0307	E	LICENCA PREMIO	EEF GERVASIO TEIXEIRA FERNANDES				0018282
					0307	E	LICENCA PREMIO	EEF GERVASIO TEIXEIRA FERNANDES				0018282
664181-01-4	ANA CLEIA TOKARSKI GLINSKI	100	20	767	0255	E	AULAS EXCEDENTES	CEJA DE CANOINHAS	CANOINHAS	20/2/2013	31/7/2013	0019732
					0255	E	AULAS EXCEDENTES	CEJA DE CANOINHAS				0019732
					0302	E	AULAS EXCEDENTES	CEJA DE CANOINHAS				0019732
					0302	E	AULAS EXCEDENTES	CEJA DE CANOINHAS				0019732
					0304	E	AULAS EXCEDENTES	CEJA DE CANOINHAS				0019732
					0304	E	AULAS EXCEDENTES	CEJA DE CANOINHAS				0019732
					0437	E	AULAS EXCEDENTES	CEJA DE CANOINHAS				0019732
					0437	E	AULAS EXCEDENTES	CEJA DE CANOINHAS				0019732
					0536	E	AULAS EXCEDENTES	CEJA DE CANOINHAS				0019732
					0536	E	AULAS EXCEDENTES	CEJA DE CANOINHAS				0019732
664181-01-4		100	20	767	3523	E	AULAS EXCEDENTES	CEJA DE CANOINHAS	CANOINHAS	20/2/2013	31/7/2013	0019732
					3523	E	AULAS EXCEDENTES	CEJA DE CANOINHAS				0019732
					3530	E	AULAS EXCEDENTES	CEJA DE CANOINHAS				0019732
					3530	E	AULAS EXCEDENTES	CEJA DE CANOINHAS				0019732
					3535	E	AULAS EXCEDENTES	CEJA DE CANOINHAS				0019732
					3535	E	AULAS EXCEDENTES	CEJA DE CANOINHAS				0019732
657149-02-2	ANA CRISTINA DA SILVA	300	40	756	0307	E	AULAS EXCEDENTES	CEJA DE LAGES	LAGES	25/2/2013	31/7/2013	0022457
					0307	E	AULAS EXCEDENTES	CEJA DE LAGES				0022457
					0628	E	AULAS EXCEDENTES	CEJA DE LAGES				0022457
					0628	E	AULAS EXCEDENTES	CEJA DE LAGES				0022457
348403-01-3	ANA CRISTINA ZAN	300	10	767	0307	E	AULAS EXCEDENTES	CEJA DE CANOINHAS	CANOINHAS	18/2/2013	31/7/2013	0019719
					0307	E	AULAS EXCEDENTES	CEJA DE CANOINHAS				0019719
					0307	E	AULAS EXCEDENTES	CEJA DE CANOINHAS				0019719
					0307	E	AULAS EXCEDENTES	CEJA DE CANOINHAS				0019719
290590-01-6	ANA ELISA DE OLIVEIRA GUEDES	300	20	769	0001	V	READAPTACAO	EEB COMENDADOR ROCHA	LAGUNA	18/2/2013	15/3/2013	0020265
					0001	V	READAPTACAO	EEB COMENDADOR ROCHA				0020265
					0001	E	READAPTACAO	EEB JERONIMO COELHO				0020265
					0001	E	READAPTACAO	EEB JERONIMO COELHO				0020265
					0001	E	READAPTACAO	EEB JERONIMO COELHO				0020265
					0001	E	READAPTACAO	EEB JERONIMO COELHO				0020265
370866-01-7	ANA ELISA PITT	100	40	757	0319	V	LIC. SAUDE EFETIVO	EEB ALINOR VIEIRA CORTE	PAPANDUVA	21/2/2013	16/3/2013	0021779
					0319	V	LIC. SAUDE EFETIVO	EEB ALINOR VIEIRA CORTE				0021779
					0319	V	LIC. SAUDE EFETIVO	EEB ALINOR VIEIRA CORTE				0021779
					0319	V	LIC. SAUDE EFETIVO	EEB ALINOR VIEIRA CORTE				0021779
					0202	V	LIC. SAUDE EFETIVO	EEB ALINOR VIEIRA CORTE				0021779

370866-01-7		100	40	757	0202	V	LIC. SAUDE EFETIVO	EEB ALINOR VIEIRA CORTE	PAPANDUVA	21/2/2013	16/3/2013	0021779
370866-02-7	ANA ELISA PITT	300	20	767	0301	E	AULAS EXCEDENTES	UD DE MAJOR VIEIRA	CANOINHAS	25/2/2013	31/7/2013	0022431
					0301	E	AULAS EXCEDENTES	UD DE MAJOR VIEIRA				0022431
					0475	E	AULAS EXCEDENTES	UD DE MAJOR VIEIRA				0022431
					0475	E	AULAS EXCEDENTES	UD DE MAJOR VIEIRA				0022431
375575-02-4	ANA ELIZABETE GENEROSO VELHO	300	20	764	1344	E	AGUARD. APOSENTADORI	EEB GOV IRINEU BORNHAUSEN	SOMBRIO	18/2/2013	20/12/2013	0016162
					1344	E	AGUARD. APOSENTADORI	EEB GOV IRINEU BORNHAUSEN				0016162
370412-01-2	ANA FLAVIA CARLOS CARDOSO	300	10	764	0255	E	AULAS EXCEDENTES	CEJA DE ARARANGUA	ARARANGUÁ	25/2/2013	31/7/2013	0021905
					0255	E	AULAS EXCEDENTES	CEJA DE ARARANGUA				0021905
					0301	E	AULAS EXCEDENTES	CEJA DE ARARANGUA				0021905
					0301	E	AULAS EXCEDENTES	CEJA DE ARARANGUA				0021905
					0475	E	AULAS EXCEDENTES	CEJA DE ARARANGUA				0021905
					0475	E	AULAS EXCEDENTES	CEJA DE ARARANGUA				0021905
					0513	E	AULAS EXCEDENTES	CEJA DE ARARANGUA				0021905
					0513	E	AULAS EXCEDENTES	CEJA DE ARARANGUA				0021905
661944-01-4	ANA KARINA CIRIMBELI CORAL TOURNIER	300	20	764	0001	V	READAPTACAO	EEB PROF MARIA GARCIA PESSI		18/2/2013	20/12/2013	0014635
					0001	V	READAPTACAO	EEB PROF MARIA GARCIA PESSI				0014635
652101-01-0	ANA KRUCZKEVICZ	300	40	757	1344	E	INCLUSAO SOCIAL	EEB PROF MARIA PAULA FERES	ITAIÓPOLIS	21/2/2013	20/12/2013	0020637
					1344	E	INCLUSAO SOCIAL	EEB PROF MARIA PAULA FERES				0020637
					1344	E	AULAS EXCEDENTES	EEB BARAO DE ANTONINA				0020637
					1344	E	AULAS EXCEDENTES	EEB BARAO DE ANTONINA				0020637
675256-01-0	ANA LILA DE CAMPOS	300	20	779	0001	E	AULAS EXCEDENTES	EEF SEVERO HONORATO DA COSTA	FLORIANÓPOLIS	21/2/2013	20/12/2013	0021903
					0001	E	AULAS EXCEDENTES	EEF SEVERO HONORATO DA COSTA				0021903
675317-01-5	ANA LUCIA BERNARDINO	100	20	770	1344	E	LIC. GEST. ACT	EEB VER PAULO FRANCA	ITUPORANGA	21/2/2013	31/7/2013	0021057
					1344	E	LIC. GEST. ACT	EEB VER PAULO FRANCA				0021057
672041-01-2	ANA LUCIA CARBOLIN DRESCH	030	20	758	0001	E	AULAS EXCEDENTES	EEB OSCAR RODRIGUES DA NOVA	JOAÇABA	25/2/2013	20/12/2013	0021814
					0001	E	AULAS EXCEDENTES	EEB OSCAR RODRIGUES DA NOVA				0021814
292326-01-2	ANA LUCIA GROSSL	300	20	754	0401	E	AULAS EXCEDENTES	EEB PROF GERTRUDES BENTA COSTA	JOINVILLE	20/2/2013	20/12/2013	0019882
					0401	E	AULAS EXCEDENTES	EEB PROF GERTRUDES BENTA COSTA				0019882
675068-01-0	ANA LUCIA MARIMON	100	10	754	0628	E	AULAS EXCEDENTES	EEB GIOVANI PASQUALINI FARACO		5/2/2013	20/12/2013	0013081
					0628	E	AULAS EXCEDENTES	EEB GIOVANI PASQUALINI FARACO				0013081
664774-01-0	ANA LUCIA MOREIRA CORREA	100	20	762	0001	V	AULAS EXCEDENTES	EEB PRES JOAO GOULART	BALNEÁRIO CAM	14/2/2013	20/12/2013	0018704
					0001	V	AULAS EXCEDENTES	EEB PRES JOAO GOULART				0018704
230248-01-9	ANA LUCIA PEREIRA CARRADORE	300	20	764	3449	E	LS FAMILIAR	NAES DE MELEIRO	ARARANGUÁ	25/2/2013	20/12/2013	0021911
					3449	E	LS FAMILIAR	NAES DE MELEIRO				0021911
652682-01-9	ANA LUCIA PIRES	300	40	751	0001	V	FUNCAO GRATIFICADA	EEB JOAO TEIXEIRA NUNES	TUBARÃO	14/2/2013	20/12/2013	0018055
					0001	V	FUNCAO GRATIFICADA	EEB JOAO TEIXEIRA NUNES				0018055
668113-01-1	ANA MARA SCHMIDT	100	20	765	1344	E	INCLUSAO SOCIAL	EEB JOAO XXIII	BRUSQUE	28/2/2013	20/12/2013	0023726
					1344	E	INCLUSAO SOCIAL	EEB JOAO XXIII				0023726
675373-01-6	ANA MARGARIDA VENTURA PEIXOTO	100	30	762	0628	E	AULAS EXCEDENTES	EEB XV DE JUNHO	ITAJAI	4/2/2013	20/12/2013	0005646
					0628	E	AULAS EXCEDENTES	EEB XV DE JUNHO				0005646
					0628	E	AULAS EXCEDENTES	EEB XV DE JUNHO				0005646
					0628	E	AULAS EXCEDENTES	EEB XV DE JUNHO				0005646
674570-02-9	ANA MARIA FERREIRA	100	20	753	0001	E	AULAS EXCEDENTES	EEB JULIA LOPES DE ALMEIDA	BLUMENAU	15/2/2013	5/3/2013	0024317
					0001	E	AULAS EXCEDENTES	EEB JULIA LOPES DE ALMEIDA				0024317
660516-02-8	ANA MARIA FONSECA DE PAULA	300	30	767	1805	E	LIC. GEST. ACT	EEB PROF BALDUINO CARDOSO	PORTO UNIÃO	21/2/2013	20/12/2013	0003249
					1805	E	LIC. GEST. ACT	EEB PROF BALDUINO CARDOSO				0003249
					2794	E	LIC. GEST. ACT	EEB PROF BALDUINO CARDOSO				0003249
					2794	E	LIC. GEST. ACT	EEB PROF BALDUINO CARDOSO				0003249
					2795	E	LIC. GEST. ACT	EEB PROF BALDUINO CARDOSO				0003249
					2795	E	LIC. GEST. ACT	EEB PROF BALDUINO CARDOSO				0003249
					2796	E	LIC. GEST. ACT	EEB PROF BALDUINO CARDOSO				0003249
660516-02-8		300	30	767	2796	E	LIC. GEST. ACT	EEB PROF BALDUINO CARDOSO	PORTO UNIÃO	21/2/2013	20/12/2013	0003249
220184-01-4	ANA MARIA LUMERTZ	300	10	764	0307	E	AULAS EXCEDENTES	EEB GOV IRINEU BORNHAUSEN	SOMBRIO	19/2/2013	20/12/2013	0030139
					0307	E	AULAS EXCEDENTES	EEB GOV IRINEU BORNHAUSEN				0030139
294331-02-0	ANA MARIA NESI	300	20	752	0001	E	AULAS EXCEDENTES	EEB. COSTA CARNEIRO	ORLEANS	19/2/2013	20/12/2013	0017247
					0001	E	AULAS EXCEDENTES	EEB. COSTA CARNEIRO				0017247
283478-01-2	ANA MARIA PROENCA	300	10	763	0628	E	CEJA	CEJA DE CACADOR	CAÇADOR	25/2/2013	31/7/2013	0022391
					0628	E	CEJA	CEJA DE CACADOR				0022391
671022-01-0	ANA MARIA SILVA DE ARAUJO	100	20	754	1344	E	AULAS EXCEDENTES	EEB PROF JOAO MARTINS VERAS	JOINVILLE	18/2/2013	20/12/2013	0022115
					1344	E	AULAS EXCEDENTES	EEB PROF JOAO MARTINS VERAS				0022115

398511-02-3	ANA PATRICIA SOUZA VARGAS EMERIM	300	10	764	0301	E	AULAS EXCEDENTES	UD PASSOS DE TORRES	ARARANGUÁ	18/2/2013	31/7/2013	0013480
					0301	E	AULAS EXCEDENTES	UD PASSOS DE TORRES				0013480
675352-01-3	ANA PAULA ALFREDO DA SILVA	100	10	769	0628	E	AULAS EXCEDENTES	EEB SAUL ULYSSEA	LAGUNA	7/2/2013	20/12/2013	0016738
					0628	E	AULAS EXCEDENTES	EEB SAUL ULYSSEA				0016738
					0628	E	AULAS EXCEDENTES	EEB SAUL ULYSSEA				0016738
					0628	E	AULAS EXCEDENTES	EEB SAUL ULYSSEA				0016738
390737-01-6	ANA PAULA ALMEIDA CARDOSO DE BORBA	300	40	764	0001	V	LICENCA PREMIO	EEB CATULO DA PAIXAO CEARENSE	SOMBRIO	18/2/2013	20/12/2013	0016124
					0001	V	LICENCA PREMIO	EEB CATULO DA PAIXAO CEARENSE				0016124
					0001	E	LICENCA PREMIO	EEB CATULO DA PAIXAO CEARENSE				0016124
					0001	E	LICENCA PREMIO	EEB CATULO DA PAIXAO CEARENSE				0016124
345338-02-3	ANA PAULA BURNAGUI BARBOSA	300	20	801	0319	V	FUNCAO GRATIFICADA	EEB JOSE CESARIO BRASIL	CELSO RAMOS	22/2/2013	20/12/2013	0021626
					0319	V	FUNCAO GRATIFICADA	EEB JOSE CESARIO BRASIL				0021626
					0319	V	FUNCAO GRATIFICADA	EEB JOSE CESARIO BRASIL				0021626
					0319	V	FUNCAO GRATIFICADA	EEB JOSE CESARIO BRASIL				0021626
668132-01-8	ANA PAULA COSTA FERNANDES ANSELMO	100	30	752	0628	E	AULAS EXCEDENTES	EEF ANGELO IZE	FORQUILHINHA	20/2/2013	20/12/2013	0017996
					0628	E	AULAS EXCEDENTES	EEF ANGELO IZE				0017996
668132-01-8		100	30	752	0628	E	AULAS EXCEDENTES	EEF ANGELO IZE	FORQUILHINHA	20/2/2013	20/12/2013	0017996
					0628	E	AULAS EXCEDENTES	EEF ANGELO IZE				0017996
					0628	E	AULAS EXCEDENTES	EEF ANGELO IZE				0017996
					0628	E	AULAS EXCEDENTES	EEF ANGELO IZE				0017996
670932-01-0	ANA PAULA DA SILVA COSTA VIEIRA	300	40	764	0001	V	LICENCA PREMIO	EEB DE MELEIRO	MELEIRO	18/2/2013	5/3/2013	0020359
					0001	V	LICENCA PREMIO	EEB DE MELEIRO				0020359
					0001	E	LICENCA PREMIO	EEB PROF JULIETA AGUIAR BERTONCINI				0020359
					0001	E	LICENCA PREMIO	EEB PROF JULIETA AGUIAR BERTONCINI				0020359
302200-01-5	ANA PAULA DE JESUS	100	30	762	0594	E	AULAS EXCEDENTES	EEB PROF JOSE ARANTES	CAMBORIÚ	19/2/2013	20/12/2013	0018702
					0594	E	AULAS EXCEDENTES	EEB PROF JOSE ARANTES				0018702
					1003	E	AULAS EXCEDENTES	EEB PROF JOSE ARANTES				0018702
					1003	E	AULAS EXCEDENTES	EEB PROF JOSE ARANTES				0018702
663006-01-5	ANA PAULA DE MEDEIROS NUNES	300	20	752	1344	E	AULAS EXCEDENTES	EEB BARAO DO RIO BRANCO	URUSSANGA	18/2/2013	20/12/2013	0017605
					1344	E	AULAS EXCEDENTES	EEB BARAO DO RIO BRANCO				0017605
667715-02-0	ANA PAULA DIAS ROMANOSKI	100	10	767	1004	E	AULAS EXCEDENTES	EEB PROF BALDUINO CARDOSO	PORTO UNIÃO	22/2/2013	20/12/2013	0022321
					1004	E	AULAS EXCEDENTES	EEB PROF BALDUINO CARDOSO				0022321
					2792	E	AULAS EXCEDENTES	EEB PROF BALDUINO CARDOSO				0022321
					2792	E	AULAS EXCEDENTES	EEB PROF BALDUINO CARDOSO				0022321
259431-01-5	ANA PAULA GONCALVES	030	20	779	0001	E	AULAS EXCEDENTES	EEF BALDICERO FILOMENO	FLORIANOPÓLIS	20/2/2013	20/12/2013	0020062
					0001	E	AULAS EXCEDENTES	EEF BALDICERO FILOMENO				0020062
397911-02-3	ANA PAULA IGLIKOWSKI CORBANI CANTELLE	300	30	757	0301	V	LICENCA PREMIO	EEB ALINOR VIEIRA CORTE	PAPANDUVA	19/2/2013	8/3/2013	0020716
					0301	V	LICENCA PREMIO	EEB ALINOR VIEIRA CORTE				0020716
					0301	V	LICENCA PREMIO	EEB ALINOR VIEIRA CORTE				0020716
					0301	E	LICENCA PREMIO	EEB ALINOR VIEIRA CORTE				0020716
					0301	E	LICENCA PREMIO	EEB ALINOR VIEIRA CORTE				0020716
362301-01-7	ANA PAULA JEREMIAS DA MATTA	300	40	752	1302	E	AULAS EXCEDENTES	EEB BARAO DO RIO BRANCO	URUSSANGA	18/2/2013	20/12/2013	0017849
					1302	E	AULAS EXCEDENTES	EEB BARAO DO RIO BRANCO				0017849
355509-01-7	ANA PAULA LOCATELLI	300	30	752	0301	V	READAPTACAO	EEB WALTER HOLTHAUSEN	LAURO MÜLLER	18/2/2013	20/12/2013	0018218
					0301	V	READAPTACAO	EEB WALTER HOLTHAUSEN				0018218
					0301	E	READAPTACAO	EEB VISCONDE DE TAUNAY				0018218
					0301	E	READAPTACAO	EEB VISCONDE DE TAUNAY				0018218
					0301	E	READAPTACAO	EEB WALTER HOLTHAUSEN				0018218
					0301	E	READAPTACAO	EEB WALTER HOLTHAUSEN				0018218
675385-01-0	ANA PAULA MEDEIROS DA CUNHA	100	40	757	0319	V	LIC. SAUDE EFETIVO	EEB PROF MARTA TAVARES	RIO NEGRINHO	18/2/2013	7/3/2013	0019164
					0319	V	LIC. SAUDE EFETIVO	EEB PROF MARTA TAVARES				0019164
					0202	V	LIC. SAUDE EFETIVO	EEB PROF MARTA TAVARES				0019164
					0202	V	LIC. SAUDE EFETIVO	EEB PROF MARTA TAVARES				0019164
675188-01-1	ANA PAULA MENEGOTTO MENDES	100	10	761	0255	V	FUNCAO GRATIFICADA	EEB HELIO WASUN	BANDEIRANTE	20/2/2013	20/12/2013	0021065
					0255	V	FUNCAO GRATIFICADA	EEB HELIO WASUN				0021065
662922-01-9	ANA PAULA PEREIMA	300	40	763	3315	E	AULAS EXCEDENTES	EEB DANTE MOSCONI	CAÇADOR	18/2/2013	20/12/2013	0022653
					3315	E	AULAS EXCEDENTES	EEB DANTE MOSCONI				0022653
664577-01-1	ANA PAULA QUADRADO	100	10	779	0301	E	AULAS EXCEDENTES	EEB OSMAR CUNHA	FLORIANOPÓLIS	22/2/2013	20/12/2013	0020736

				0301	E	AULAS EXCEDENTES	EEB OSMAR CUNHA				0020736	
675319-01-1	ANA PAULA RABELLO GONCALVES	100	40	764	3465	E	AULAS EXCEDENTES	EEB MACARIO BORBA	SOMBRIO	18/2/2013	20/12/2013	0020167
					3465	E	AULAS EXCEDENTES	EEB MACARIO BORBA				0020167
655592-01-6	ANA PAULA RODRIGUES	100	20	765	0307	V	LIC. SAUDE EFETIVO	EEB SANTA TEREZINHA	BRUSQUE	25/2/2013	14/3/2013	0022529
					0307	V	LIC. SAUDE EFETIVO	EEB SANTA TEREZINHA				0022529
					0307	E	LIC. SAUDE EFETIVO	EEB SANTA TEREZINHA				0022529
					0307	E	LIC. SAUDE EFETIVO	EEB SANTA TEREZINHA				0022529
655592-02-6	ANA PAULA RODRIGUES	100	30	765	0307	E	AULAS EXCEDENTES	CEJA DE BRUSQUE		25/2/2013	31/7/2013	0021066
					0307	E	AULAS EXCEDENTES	CEJA DE BRUSQUE				0021066
655592-02-6		100	30	765	0307	E	AULAS EXCEDENTES	CEJA DE BRUSQUE	BRUSQUE	25/2/2013	31/7/2013	0021066
					0307	E	AULAS EXCEDENTES	CEJA DE BRUSQUE				0021066
341779-01-4	ANA PAULA ROHRBEK CHIARELLO	300	10	760	0301	E	AULAS EXCEDENTES	UD OFICINAS DE PLANALTO ALEGRE	CHAPECO	25/2/2013	20/12/2013	0021756
					0301	E	AULAS EXCEDENTES	UD OFICINAS DE PLANALTO ALEGRE				0021756
328169-01-8	ANA PAULA SANTOS DA SILVA	030	20	751	0001	V	AULAS EXCEDENTES	EEF PROF NOE ABATI	TUBARÃO	15/2/2013	20/12/2013	0019271
					0001	V	AULAS EXCEDENTES	EEF PROF NOE ABATI				0019271
675418-01-0	ANA PAULA TRIDAPALLI	100	40	762	3464	E	AULAS EXCEDENTES	EEB MARIA RITA FLOR	BOMBINHAS	4/2/2013	20/12/2013	0023299
					3464	E	AULAS EXCEDENTES	EEB MARIA RITA FLOR				0023299
322906-02-8	ANA RAQUEL MARCON	300	20	758	0001	E	APOSENTADORIA	EEB SAO JOSE	HERVAL D'OEST	22/2/2013	14/3/2013	0020069
					0001	E	APOSENTADORIA	EEB SAO JOSE				0020069
					1344	E	APOSENTADORIA	EEB SAO JOSE				0020069
					1344	E	APOSENTADORIA	EEB SAO JOSE				0020069
					0001	E	APOSENTADORIA	EEB SAO JOSE				0020069
					0001	E	APOSENTADORIA	EEB SAO JOSE				0020069
668046-01-1	ANA RITA FAGUNDES	100	20	762	1344	E	AULAS EXCEDENTES	EEB PROF MARIA DA GLORIA PEREIRA	BALNEÁRIO CAM	20/2/2013	20/12/2013	0019795
					1344	E	AULAS EXCEDENTES	EEB PROF MARIA DA GLORIA PEREIRA				0019795
386312-01-3	ANABELLE KAMRADT	100	20	754	1493	E	LIC. SAUDE ACT	EEB PLACIDO XAVIER VIEIRA	JOINVILLE	22/2/2013	21/6/2013	0022593
					1493	E	LIC. SAUDE ACT	EEB PLACIDO XAVIER VIEIRA				0022593
					1509	E	LIC. SAUDE ACT	EEB PLACIDO XAVIER VIEIRA				0022593
					1509	E	LIC. SAUDE ACT	EEB PLACIDO XAVIER VIEIRA				0022593
					1511	E	LIC. SAUDE ACT	EEB PLACIDO XAVIER VIEIRA				0022593
					1511	E	LIC. SAUDE ACT	EEB PLACIDO XAVIER VIEIRA				0022593
653913-01-0	ANADILCE GENUINO PATRICIO	300	20	764	1344	E	INCLUSAO SOCIAL	EEB PROF MARIA GARCIA PESSI	ARARANGUÁ	18/2/2013	20/12/2013	0014625
					1344	E	INCLUSAO SOCIAL	EEB PROF MARIA GARCIA PESSI				0014625
355347-01-7	ANALICE MENDES SCREMIN KNISS	100	40	751	1344	E	AULAS EXCEDENTES	EEB PROF ANGELICA CABRAL	TUBARÃO	14/2/2013	20/12/2013	0017421
					1344	E	AULAS EXCEDENTES	EEB PROF ANGELICA CABRAL				0017421
					1344	E	AULAS EXCEDENTES	EEB PROF ANGELICA CABRAL				0017421
					1344	E	AULAS EXCEDENTES	EEB PROF ANGELICA CABRAL				0017421
303334-01-1	ANDERSON BACHTOLD	100	10	810	0475	E	AULAS EXCEDENTES	EEB OSVALDO CRUZ	RODEIO	8/2/2013	20/12/2013	0004682
					0475	E	AULAS EXCEDENTES	EEB OSVALDO CRUZ				0004682
670076-01-4	ANDERSON CANDIDO CUNHA	100	30	755	0202	E	CEJA	CEJA DE RIO DO SUL	RIO DO SUL	25/2/2013	31/7/2013	0020596
					0202	E	CEJA	CEJA DE RIO DO SUL				0020596
					0401	E	CEJA	CEJA DE RIO DO SUL				0020596
					0401	E	CEJA	CEJA DE RIO DO SUL				0020596
					0628	E	CEJA	CEJA DE RIO DO SUL				0020596
					0628	E	CEJA	CEJA DE RIO DO SUL				0020596
663209-01-2	ANDERSON CARLOS DUARTE	100	10	754	0000			EEB GOV CELSO RAMOS	JOINVILLE	4/2/2013	20/12/2013	0023296
					0000			EEB GOV CELSO RAMOS				0023296
675283-01-7	ANDERSON COSTA GONÇALVES	100	40	753	0319	V	FUNCAO GRATIFICADA	EEB CHRISTOPH AUGENSTEIN	BLUMENAU	22/2/2013	20/12/2013	0021281
					0319	V	FUNCAO GRATIFICADA	EEB CHRISTOPH AUGENSTEIN				0021281
					0202	V	FUNCAO GRATIFICADA	EEB CHRISTOPH AUGENSTEIN				0021281
					0202	V	FUNCAO GRATIFICADA	EEB CHRISTOPH AUGENSTEIN				0021281
					0202	E	FUNCAO GRATIFICADA	EEB CHRISTOPH AUGENSTEIN				0021281
					0202	E	FUNCAO GRATIFICADA	EEB CHRISTOPH AUGENSTEIN				0021281
359135-01-2	ANDERSON CRISTINO DA SILVA	100	20	762	0513	E	AULAS EXCEDENTES	EEB PROF ARY MASCARENHAS PASSOS	ITAJAI	20/2/2013	20/12/2013	0021284
					0513	E	AULAS EXCEDENTES	EEB PROF ARY MASCARENHAS PASSOS				0021284
667520-01-4	ANDIELLE DOS SANTOS	300	40	764	0001	V	LICENCA PREMIO	EEB PROF ISABEL FLORES HUBBE	ARARANGUÁ	18/2/2013	4/5/2013	0018295
					0001	V	LICENCA PREMIO	EEB PROF ISABEL FLORES HUBBE				0018295
353448-02-0	ANDRE CAVALER DA LUZ	300	40	752	0001	V	READAPTACAO	EEF ANGELO IZE	FORQUILHINHA	18/2/2013	20/12/2013	0017994
					0001	V	READAPTACAO	EEF ANGELO IZE				0017994
					0001	V	READAPTACAO	EEF ANGELO IZE				0017994
					0001	V	READAPTACAO	EEF ANGELO IZE				0017994
660412-01-9	ANDRE COSTA DE OLIVEIRA	100	30	752	0437	E	AULAS EXCEDENTES	EEB JOAO FRASSETTO	CRICIÚMA	25/2/2013	20/12/2013	0022426
					0437	E	AULAS EXCEDENTES	EEB JOAO FRASSETTO				0022426

				0536	E	AULAS EXCEDENTES	EEB JOAO FRASSETTO				0022426	
				0536	E	AULAS EXCEDENTES	EEB JOAO FRASSETTO				0022426	
365052-01-9	ANDRE DA CONCEICAO PEREIRA	300	30	769	0475	E	AULAS EXCEDENTES	EEB GREGORIO MANOEL DE BEM	LAGUNA	7/2/2013	20/12/2013	0013780
					0475	E	AULAS EXCEDENTES	EEB GREGORIO MANOEL DE BEM				0013780
					0513	E	AULAS EXCEDENTES	EEB JOAO GUIMARAES CABRAL				0013780
					0513	E	AULAS EXCEDENTES	EEB JOAO GUIMARAES CABRAL				0013780
					0513	E	AULAS EXCEDENTES	EEB GREGORIO MANOEL DE BEM				0013780
					0513	E	AULAS EXCEDENTES	EEB GREGORIO MANOEL DE BEM				0013780
395050-01-6	ANDRE DE OLIVEIRA RAMILO	100	10	752	0611	E	LICENCA PREMIO	EEB JOAO FRASSETTO	CRICIÚMA	25/2/2013	20/12/2013	0022478
					0611	E	LICENCA PREMIO	EEB JOAO FRASSETTO				0022478
308316-01-0	ANDRE EDUARDO DA SILVEIRA	300	40	779	3315	E	AULAS EXCEDENTES	EEB PROF AMERICO VESPUCIO PRATES	SÃO JOSÉ	22/2/2013	20/12/2013	0022543
					3315	E	AULAS EXCEDENTES	EEB PROF AMERICO VESPUCIO PRATES				0022543
664372-01-8	ANDRE FELIPE PENTEADO	300	10	762	0304	V	LIC. SAUDE EFETIVO	EEB PROF MARIA DA GLORIA PEREIRA	BALNEÁRIO CAM	18/2/2013	5/3/2013	0018427
					0304	V	LIC. SAUDE EFETIVO	EEB PROF MARIA DA GLORIA PEREIRA				0018427
367132-01-1	ANDRE HENRIQUE PAVAN DE MATTOS	300	40	762	1663	E	AULAS EXCEDENTES	EEB MARIA RITA FLOR	BOMBINHAS	4/2/2013	20/12/2013	0020907
					1663	E	AULAS EXCEDENTES	EEB MARIA RITA FLOR				0020907
					3321	E	AULAS EXCEDENTES	EEB MARIA RITA FLOR				0020907
					3321	E	AULAS EXCEDENTES	EEB MARIA RITA FLOR				0020907
653361-01-2	ANDRE LUCAS DOS SANTOS	300	30	762	0307	E	AULAS EXCEDENTES	EEB SAO JOSE	NAVEGANTES	20/2/2013	20/12/2013	0018385
					0307	E	AULAS EXCEDENTES	EEB SAO JOSE				0018385
					0307	E	AULAS EXCEDENTES	EEB SAO JOSE				0018385
					0307	E	AULAS EXCEDENTES	EEB SAO JOSE				0018385
662121-01-0	ANDRE LUIS BASSANI	300	30	760	0304	E	REMOCAO	EEB PROF IRENE STONOGA	CHAPECO	19/2/2013	20/12/2013	0020653
					0304	E	REMOCAO	EEB PROF IRENE STONOGA				0020653
674886-01-4	ANDRE LUIZ VIEIRA DE OLIVEIRA	100	20	769	1344	E	AULAS EXCEDENTES	EEF SANTA MARTA	LAGUNA	6/2/2013	20/12/2013	0013792
					1344	E	AULAS EXCEDENTES	EEF SANTA MARTA				0013792
669160-01-9	ANDRE MAURICIO CARNEIRO	100	20	758	0628	V	LIC. SAUDE EFETIVO	EEB PREF AGENOR PIOVEZAN	ERVAL VELHO	20/2/2013	14/3/2013	0020451
					0628	V	LIC. SAUDE EFETIVO	EEB PREF AGENOR PIOVEZAN	ERVAL VELHO	20/2/2013	14/3/2013	0020451
					0628	V	LIC. SAUDE EFETIVO	EEB PREF AGENOR PIOVEZAN				0020451
					0628	V	LIC. SAUDE EFETIVO	EEB PREF AGENOR PIOVEZAN				0020451
662915-01-6	ANDRE PAMPLONA GOULART	300	40	779	0304	V	FUNCAO GRATIFICADA	EEF VENCESLAU BUENO	PALHOÇA	21/2/2013	20/12/2013	0021256
					0304	V	FUNCAO GRATIFICADA	EEF VENCESLAU BUENO				0021256
					0304	E	FUNCAO GRATIFICADA	EEF VENCESLAU BUENO				0021256
					0304	E	FUNCAO GRATIFICADA	EEF VENCESLAU BUENO				0021256
					0304	E	FUNCAO GRATIFICADA	EEF VENCESLAU BUENO				0021256
					0304	E	FUNCAO GRATIFICADA	EEF VENCESLAU BUENO				0021256
652065-01-0	ANDRE RAMOS	100	40	801	3463	E	AULAS EXCEDENTES	EEB PROF VIRGINIA P SILVA GONCALVES	MONTE CARLO	19/2/2013	20/12/2013	0019479
					3463	E	AULAS EXCEDENTES	EEB PROF VIRGINIA P SILVA GONCALVES				0019479
352878-01-2	ANDRE RICARDO MARCANEIRO	100	40	753	3319	E	CEDUP	CEDUP HERMANN HERING	BLUMENAU	19/2/2013	20/12/2013	0020885
					3319	E	CEDUP	CEDUP HERMANN HERING				0020885
390040-01-1	ANDREA ALEXANDRA LODETTI DA SILVA	100	20	764	0628	E	AULAS EXCEDENTES	EEB ABEL ESTEVES DE AGUIAR	PRAIA GRANDE	18/2/2013	20/12/2013	0014686
					0628	E	AULAS EXCEDENTES	EEB ABEL ESTEVES DE AGUIAR				0014686
					0628	E	AULAS EXCEDENTES	EEB ABEL ESTEVES DE AGUIAR				0014686
					0628	E	AULAS EXCEDENTES	EEB ABEL ESTEVES DE AGUIAR				0014686
667106-02-3	ANDREA ARLETE SCHERAMP MARTINS	300	20	767	1344	E	AULAS EXCEDENTES	EEB PROF GERMANO WAGENFUHR	PORTO UNIÃO	21/2/2013	20/12/2013	0019291
					1344	E	AULAS EXCEDENTES	EEB PROF GERMANO WAGENFUHR				0019291
661563-01-5	ANDREA CRISTINA ORTHEY MACHADO	300	20	754	0304	E	AULAS EXCEDENTES	EEB VER RUTH NOBREGA MARTINEZ	SÃO FRANCISCO	14/2/2013	20/12/2013	0017981
					0304	E	AULAS EXCEDENTES	EEB VER RUTH NOBREGA MARTINEZ				0017981
347942-01-0	ANDREA DE JESUS SILVA	300	20	779	0307	V	READAPTACAO	EEB PROF HENRIQUE STODIECK	FLORIANOPÓLIS	19/2/2013	20/12/2013	0020822
					0307	V	READAPTACAO	EEB PROF HENRIQUE STODIECK				0020822
					0307	V	READAPTACAO	EEB PROF HENRIQUE STODIECK				0020822
					0307	V	READAPTACAO	EEB PROF HENRIQUE STODIECK				0020822
					0307	E	READAPTACAO	EEB PROF HENRIQUE STODIECK				0020822
347942-01-0		300	20	779	0307	E	READAPTACAO	EEB PROF HENRIQUE STODIECK	FLORIANOPÓLIS	19/2/2013	20/12/2013	0020822
334529-04-7	ANDREA DOS SANTOS COSTA	100	40	779	0628	V	FERIAS	EEB PREF AVELINO MULLER	BIGUAÇU	20/2/2013	21/3/2013	0004731
					0628	V	FERIAS	EEB PREF AVELINO MULLER				0004731
					0628	V	FERIAS	EEB PREF AVELINO MULLER				0004731
					0628	V	FERIAS	EEB PREF AVELINO MULLER				0004731
					0628	E	FERIAS	EEB PREF AVELINO MULLER				0004731
					0628	E	FERIAS	EEB PREF AVELINO MULLER				0004731

379209-01-9	ANDREA FERREIRA TERRES	300	20	767	0319	E	AULAS EXCEDENTES	UD DE MAJOR VIEIRA	CANOINHAS	25/2/2013	31/7/2013	0022541
					0319	E	AULAS EXCEDENTES	UD DE MAJOR VIEIRA				0022541
					0401	E	AULAS EXCEDENTES	UD DE MAJOR VIEIRA				0022541
					0401	E	AULAS EXCEDENTES	UD DE MAJOR VIEIRA				0022541
					3526	E	AULAS EXCEDENTES	UD DE MAJOR VIEIRA				0022541
					3526	E	AULAS EXCEDENTES	UD DE MAJOR VIEIRA				0022541
					3529	E	AULAS EXCEDENTES	UD DE MAJOR VIEIRA				0022541
					3529	E	AULAS EXCEDENTES	UD DE MAJOR VIEIRA				0022541
669479-01-9	ANDREA LUCIANE ANDRADE DE BRUNO	300	40	762	1003	E	AULAS EXCEDENTES	EEB PRES JOAO GOULART	BALNEÁRIO CAM	20/2/2013	20/12/2013	0021366
					1003	E	AULAS EXCEDENTES	EEB PRES JOAO GOULART				0021366
					1471	E	AULAS EXCEDENTES	EEB PRES JOAO GOULART				0021366
					1471	E	AULAS EXCEDENTES	EEB PRES JOAO GOULART				0021366
394933-01-8	ANDREA MARIA DELA BRUNA ZEFERINO	300	40	752	0319	V	READAPTACAO	EEB ABILIO CESAR BORGES	NOVA VENEZA	18/2/2013	20/12/2013	0018004
					0319	V	READAPTACAO	EEB ABILIO CESAR BORGES				0018004
					0202	V	READAPTACAO	EEB ABILIO CESAR BORGES				0018004
					0202	V	READAPTACAO	EEB ABILIO CESAR BORGES				0018004
					0401	V	READAPTACAO	EEB ABILIO CESAR BORGES				0018004
					0401	V	READAPTACAO	EEB ABILIO CESAR BORGES				0018004
					0319	V	READAPTACAO	EEB ABILIO CESAR BORGES				0018004
					0319	V	READAPTACAO	EEB ABILIO CESAR BORGES				0018004
668388-01-6	ANDREA QUINTANILHA LOPES	030	40	769	0001	E	AGUARD. APOSENTADORI	EEB PROF JULIETA PAVAN SIMOES	GAROPABA	6/2/2013	20/12/2013	0013815
668388-01-6		030	40	769	0001	E	AGUARD. APOSENTADORI	EEB PROF JULIETA PAVAN SIMOES	GAROPABA	6/2/2013	20/12/2013	0013815
					0001	E	AGUARD. APOSENTADORI	EEB PROF JOSE RODRIGUES LOPES				0013815
					0001	E	AGUARD. APOSENTADORI	EEB PROF JOSE RODRIGUES LOPES				0013815
394303-01-8	ANDREA REGINA BENTO	300	20	762	1344	E	AULAS EXCEDENTES	EEB PROF PEDRO PAULO PHILIPPI	ITAJAI	20/2/2013	20/12/2013	0019422
					1344	E	AULAS EXCEDENTES	EEB PROF PEDRO PAULO PHILIPPI				0019422
671623-01-7	ANDREIA CIRYNO DE FREITAS	300	20	756	0536	V	LIC. SAUDE EFETIVO	EEB PADRE ANTONIO VIEIRA	ANITA GARIBALD	18/2/2013	4/3/2013	0001167
					0536	V	LIC. SAUDE EFETIVO	EEB PADRE ANTONIO VIEIRA				0001167
658444-01-6	ANDREIA CONSTANTE DA ROSA MATTOS	300	40	764	0612	V	LIC. SAUDE EFETIVO	EEB NORMELIO CUNHA	SOMBRIO	18/2/2013	8/3/2013	0020097
					0612	V	LIC. SAUDE EFETIVO	EEB NORMELIO CUNHA				0020097
					0301	V	LIC. SAUDE EFETIVO	EEB NORMELIO CUNHA				0020097
					0301	V	LIC. SAUDE EFETIVO	EEB NORMELIO CUNHA				0020097
					0301	V	LIC. SAUDE EFETIVO	EEB NORMELIO CUNHA				0020097
					0301	V	LIC. SAUDE EFETIVO	EEB NORMELIO CUNHA				0020097
					0301	V	LIC. SAUDE EFETIVO	EEB NORMELIO CUNHA				0020097
					0301	V	LIC. SAUDE EFETIVO	EEB NORMELIO CUNHA				0020097
					0301	V	LIC. SAUDE EFETIVO	EEB NORMELIO CUNHA				0020097
					0301	V	LIC. SAUDE EFETIVO	EEB NORMELIO CUNHA				0020097
					0301	E	LIC. SAUDE EFETIVO	EEB NORMELIO CUNHA				0020097
					0301	E	LIC. SAUDE EFETIVO	EEB NORMELIO CUNHA				0020097
327252-01-4	ANDREIA DOMINGOS HENRIQUE	300	20	752	0001	E	AULAS EXCEDENTES	EEB ANTONIO G SOBRINHO	IÇARA	18/2/2013	20/12/2013	0019050
					0001	E	AULAS EXCEDENTES	EEB ANTONIO G SOBRINHO				0019050
661332-01-2	ANDREIA DUARTE MARTINS DE SOUZA	300	20	764	0612	E	AULAS EXCEDENTES	CEJA DE ARARANGUA	ARARANGUÁ	18/2/2013	31/7/2013	0013276
					0612	E	AULAS EXCEDENTES	CEJA DE ARARANGUA				0013276
675291-01-8	ANDREIA FREITAS DOS SANTOS	100	40	769	0301	V	LICENCA PREMIO	EEB COMENDADOR ROCHA	LAGUNA	5/2/2013	4/5/2013	0013779
					0301	V	LICENCA PREMIO	EEB COMENDADOR ROCHA				0013779
					0301	V	LICENCA PREMIO	EEB COMENDADOR ROCHA				0013779
					0301	V	LICENCA PREMIO	EEB COMENDADOR ROCHA				0013779
334648-01-0	ANDREIA GOMES DA ROSA	300	20	764	0475	E	AULAS EXCEDENTES	UD PASSOS DE TORRES	ARARANGUÁ	18/2/2013	31/7/2013	0013484
					0475	E	AULAS EXCEDENTES	UD PASSOS DE TORRES				0013484
					0513	E	AULAS EXCEDENTES	UD PASSOS DE TORRES				0013484
					0513	E	AULAS EXCEDENTES	UD PASSOS DE TORRES				0013484
					0513	E	AULAS EXCEDENTES	UD PASSOS DE TORRES				0013484
					0513	E	AULAS EXCEDENTES	UD PASSOS DE TORRES				0013484
338713-01-5	ANDREIA LUCIA CORREA	300	40	762	0319	E	AULAS EXCEDENTES	EEB ANITA GARIBALDI	ITAPEMA	14/2/2013	20/12/2013	0017818
					0319	E	AULAS EXCEDENTES	EEB ANITA GARIBALDI				0017818
					0319	E	AULAS EXCEDENTES	EEB ANITA GARIBALDI				0017818
					0319	E	AULAS EXCEDENTES	EEB ANITA GARIBALDI				0017818
					0401	E	AULAS EXCEDENTES	EEB ANITA GARIBALDI				0017818
					0401	E	AULAS EXCEDENTES	EEB ANITA GARIBALDI				0017818
					0437	E	AULAS EXCEDENTES	EEB ANITA GARIBALDI				0017818



				0437	E	AULAS EXCEDENTES	EEB ANITA GARIBALDI				0017818
311728-01-6	ANDREIA LUCIA VICCARI	100	40	766	0301	E	CEJA	CEJA DE XANXERE	4/3/2013	31/7/2013	0023649
					0301	E	CEJA	CEJA DE XANXERE			0023649
					0307	E	CEJA	CEJA DE XANXERE			0023649
					0307	E	CEJA	CEJA DE XANXERE			0023649
					0612	E	CEJA	CEJA DE XANXERE			0023649
					0612	E	CEJA	CEJA DE XANXERE			0023649
					0628	E	CEJA	CEJA DE XANXERE			0023649
					0628	E	CEJA	CEJA DE XANXERE			0023649
318305-01-0	ANDREIA LUCIANA PRUDENTE SCORTEGAGNA	300	20	759	2907	E	AULAS EXCEDENTES	CEJA DE CONCORDIA	25/2/2013	31/7/2013	0021714
					2907	E	AULAS EXCEDENTES	CEJA DE CONCORDIA			0021714
669849-01-2	ANDREIA MAZZONETTO	100	40	760	1001	E	EDUCACAO ESPECIAL	EEB CORONEL ERNESTO BERTASO	18/2/2013	20/12/2013	0017377
					1001	E	EDUCACAO ESPECIAL	EEB CORONEL ERNESTO BERTASO			0017377
380578-01-6	ANDREIA NUNES TEIXEIRA	300	40	764	1344	E	INCLUSAO SOCIAL	EEB CASTRO ALVES	18/2/2013	20/12/2013	0014600
380578-01-6		300	40	764	1344	E	INCLUSAO SOCIAL	EEB CASTRO ALVES	18/2/2013	20/12/2013	0014600
					1344	E	INCLUSAO SOCIAL	EEB CASTRO ALVES			0014600
					1344	E	INCLUSAO SOCIAL	EEB CASTRO ALVES			0014600
381886-01-1	ANDREIA PACHECO	100	10	752	0628	E	AULAS EXCEDENTES	EEB JOSE ANTUNES MATTOS	19/2/2013	20/12/2013	0017243
					0628	E	AULAS EXCEDENTES	EEB JOSE ANTUNES MATTOS			0017243
					0628	E	AULAS EXCEDENTES	EEB JOSE ANTUNES MATTOS			0017243
					0628	E	AULAS EXCEDENTES	EEB JOSE ANTUNES MATTOS			0017243
339590-01-1	ANDREIA PATRICIA SCHWARTZ	300	20	763	0001	V	INCLUSAO SOCIAL	EEB DR NAYA GONZAGA SAMPAIO	4/3/2013	21/12/2013	0023828
					0001	V	INCLUSAO SOCIAL	EEB DR NAYA GONZAGA SAMPAIO			0023828
338350-01-4	ANDREIA PEREIRA DOS SANTOS	300	20	752	0001	E	AULAS EXCEDENTES	EEB IRMA EDVIGES	15/2/2013	20/12/2013	0018233
					0001	E	AULAS EXCEDENTES	EEB IRMA EDVIGES			0018233
656726-01-6	ANDREIA REGINA GALDINO	030	20	756	0001	V	READAPTACAO	EEB VIDAL RAMOS	18/2/2013	22/7/2013	0019150
					0001	V	READAPTACAO	EEB VIDAL RAMOS			0019150
390149-01-1	ANDREIA SALETE SOBIERAI	300	20	760	0301	E	AULAS EXCEDENTES	CEJA DE CHAPECO	25/2/2013	20/12/2013	0013434
					0301	E	AULAS EXCEDENTES	CEJA DE CHAPECO			0013434
673533-01-9	ANDREIA TACCA GRANDO	100	20	800	0319	V	LIC. SAUDE EFETIVO	EEB SOROR ANGELICA	19/2/2013	5/3/2013	0022561
					0319	V	LIC. SAUDE EFETIVO	EEB SOROR ANGELICA			0022561
					0319	E	LIC. SAUDE EFETIVO	EEB SOROR ANGELICA			0022561
					0319	E	LIC. SAUDE EFETIVO	EEB SOROR ANGELICA			0022561
349167-02-6	ANDREIA TEIKOSKI	100	10	809	0302	E	CEJA	CEJA DE TAI0	22/2/2013	31/7/2013	0021655
					0302	E	CEJA	CEJA DE TAI0			0021655
					0628	E	CEJA	CEJA DE TAI0			0021655
					0628	E	CEJA	CEJA DE TAI0			0021655
					3523	E	CEJA	CEJA DE TAI0			0021655
					3523	E	CEJA	CEJA DE TAI0			0021655
					3528	E	CEJA	CEJA DE TAI0			0021655
					3528	E	CEJA	CEJA DE TAI0			0021655
364953-01-9	ANDRESA CARDOSO CAMILO	300	30	764	0320	V	LIC. SAUDE EFETIVO	EEB BERNARDINO SENA CAMPOS	25/2/2013	20/3/2013	0022504
364953-01-9		300	30	764	0320	V	LIC. SAUDE EFETIVO	EEB BERNARDINO SENA CAMPOS	25/2/2013	20/3/2013	0022504
					0202	V	LIC. SAUDE EFETIVO	EEB BERNARDINO SENA CAMPOS			0022504
					0202	V	LIC. SAUDE EFETIVO	EEB BERNARDINO SENA CAMPOS			0022504
					0202	E	LIC. SAUDE EFETIVO	EEB BERNARDINO SENA CAMPOS			0022504
					0202	E	LIC. SAUDE EFETIVO	EEB BERNARDINO SENA CAMPOS			0022504
					0320	E	LIC. SAUDE EFETIVO	EEB BERNARDINO SENA CAMPOS			0022504
					0320	E	LIC. SAUDE EFETIVO	EEB BERNARDINO SENA CAMPOS			0022504
					0320	E	LIC. SAUDE EFETIVO	EEB BERNARDINO SENA CAMPOS			0022504
					0320	E	LIC. SAUDE EFETIVO	EEB BERNARDINO SENA CAMPOS			0022504
675302-01-7	ANDRESA CRISTINA TIEMANN DOS SANTOS	300	20	762	1344	E	INCLUSAO SOCIAL	EEB PAULO BAUER	18/2/2013	20/12/2013	0019917
					1344	E	INCLUSAO SOCIAL	EEB PAULO BAUER			0019917
652333-01-1	ANDRESA DOS SANTOS CECHINEL DA ROSA	300	20	764	1344	E	INCLUSAO SOCIAL	EEB CATULO DA PAIXAO CEARENSE	19/2/2013	20/12/2013	0016129
					1344	E	INCLUSAO SOCIAL	EEB CATULO DA PAIXAO CEARENSE			0016129
375455-01-3	ANDRESA EUFRASIO DE MEDEIROS	300	20	764	0001	E	AULAS EXCEDENTES	EEB NORMELIO CUNHA	18/2/2013	20/12/2013	0014420
					0001	E	AULAS EXCEDENTES	EEB NORMELIO CUNHA			0014420
382570-02-1	ANDRESSA CASSIAS PEREIRA	300	20	767	0202	E	AULAS EXCEDENTES	CEJA DE CANOINHAS	25/2/2013	31/7/2013	0022400
					0202	E	AULAS EXCEDENTES	CEJA DE CANOINHAS			0022400
					0401	E	AULAS EXCEDENTES	CEJA DE CANOINHAS			0022400
					0401	E	AULAS EXCEDENTES	CEJA DE CANOINHAS			0022400
653989-01-0	ANDRESSA DE FATIMA BARBOSA	100	20	767	0000			EEB PROF CLEMENTINO BRITTO	21/2/2013	20/12/2013	0019327
					0000			EEB PROF CLEMENTINO BRITTO			0019327

369627-01-8	ANDRESSA PASIN	300	40	802	3464	E		EEB CECILIA VIVAN	SALTO VELOSO	19/2/2013	20/12/2013	0019827
					3464	E		EEB CECILIA VIVAN				0019827
665952-01-7	ANDRESSA PESSOA DE CHAVES	100	10	808	0000			CEJA DE SEARA	SEARA	25/2/2013	31/7/2013	0023159
					0000			CEJA DE SEARA				0023159
378592-02-0	ANDRESSA PROINELLI	100	10	808	0000			CEJA DE SEARA		18/2/2013	31/7/2013	0019161
378592-02-0		100	10	808	0000			CEJA DE SEARA	SEARA	18/2/2013	31/7/2013	0019161
382378-01-4	ANDREZA APARECIDA FIDELIS HONORATO	100	10	752	0536	E	LIC. GEST. ACT	EEB JOAO DAGOSTIM	CRICIÚMA	25/2/2013	19/3/2013	0022394
					0536	E	LIC. GEST. ACT	EEB JOAO DAGOSTIM				0022394
667760-01-6	ANDREZA CARLA FRAGA	100	20	762	1155	E	INCLUSAO SOCIAL	EEM PROF HENRIQUE DA SILVA FONTES	ITAJAI	18/2/2013	20/12/2013	0019386
					1155	E	INCLUSAO SOCIAL	EEM PROF HENRIQUE DA SILVA FONTES				0019386
664053-01-2	ANDREZA DA ROSA MAZIERO	300	20	769	0301	V	LIC. SAUDE EFETIVO	EEB HENRIQUE LAGE	IMBITUBA	26/2/2013	14/3/2013	0023104
					0301	V	LIC. SAUDE EFETIVO	EEB HENRIQUE LAGE				0023104
340067-03-0	ANDREZA FERNANDES DE SOUZA PACHECO	300	20	769	0319	V	READAPTACAO	EEB FREDERICO SANTOS	PAULO LOPES	8/2/2013	24/7/2013	0016948
					0319	V	READAPTACAO	EEB FREDERICO SANTOS				0016948
					0202	V	READAPTACAO	EEB FREDERICO SANTOS				0016948
					0202	V	READAPTACAO	EEB FREDERICO SANTOS				0016948
					0319	V	READAPTACAO	EEB FREDERICO SANTOS				0016948
					0319	V	READAPTACAO	EEB FREDERICO SANTOS				0016948
388569-01-0	ANDREZA MACHADO	300	40	811	1344	E	INCLUSAO SOCIAL	EEB DR MIGUEL DE PATTA	GRÃO PARÁ	22/2/2013	20/12/2013	0022184
					1344	E	INCLUSAO SOCIAL	EEB DR MIGUEL DE PATTA				0022184
669899-01-9	ANDRIZA DE MORAES	100	40	762	0001	V	AGUARD. APOSENTADORI	EEB TIRADENTES	PORTO BELO	22/2/2013	20/12/2013	0020017
					0001	V	AGUARD. APOSENTADORI	EEB TIRADENTES				0020017
					1344	E	AGUARD. APOSENTADORI	EEB TIRADENTES				0020017
					1344	E	AGUARD. APOSENTADORI	EEB TIRADENTES				0020017
669124-01-2	ANE CAROLINE DE MODESTI DALCEGIO	100	20	765	0301	E	AULAS EXCEDENTES	CEJA DE BRUSQUE	BRUSQUE	25/2/2013	31/7/2013	0022678
					0301	E	AULAS EXCEDENTES	CEJA DE BRUSQUE				0022678
660812-01-4	ANELISE SALVADOR	300	40	757	1344	E	AULAS EXCEDENTES	EEB PROF GUSTAVO FRIEDRICH	MAFRA	20/2/2013	20/12/2013	0020648
					1344	E	AULAS EXCEDENTES	EEB PROF GUSTAVO FRIEDRICH				0020648
661892-01-8	ANGELA CARLOS	100	40	767	0005	E	AULAS EXCEDENTES	EEB SANTA CRUZ	CANOINHAS	21/2/2013	20/12/2013	0020934
					0005	E	AULAS EXCEDENTES	EEB SANTA CRUZ				0020934
					0610	E	AULAS EXCEDENTES	EEB SANTA CRUZ				0020934
					0610	E	AULAS EXCEDENTES	EEB SANTA CRUZ				0020934
661892-01-8		100	40	767	1003	E	AULAS EXCEDENTES	EEB SANTA CRUZ	CANOINHAS	21/2/2013	20/12/2013	0020934
					1003	E	AULAS EXCEDENTES	EEB SANTA CRUZ				0020934
					1004	E	AULAS EXCEDENTES	EEB SANTA CRUZ				0020934
					1004	E	AULAS EXCEDENTES	EEB SANTA CRUZ				0020934
					1971	E	AULAS EXCEDENTES	EEB SANTA CRUZ				0020934
					1971	E	AULAS EXCEDENTES	EEB SANTA CRUZ				0020934
					3321	E	AULAS EXCEDENTES	EEB SANTA CRUZ				0020934
					3321	E	AULAS EXCEDENTES	EEB SANTA CRUZ				0020934
675210-01-1	ANGELA EVA SECCO	100	20	760	1344	E	INCLUSAO SOCIAL	EEB CORONEL ERNESTO BERTASO	CHAPECO	14/2/2013	20/12/2013	0013429
					1344	E	INCLUSAO SOCIAL	EEB CORONEL ERNESTO BERTASO				0013429
675137-01-7	ANGELA FÉTIMA DE LIMA	300	20	804	1344	E	INCLUSAO SOCIAL	EEF TIRADENTES	CUNHA PORA	21/2/2013	20/12/2013	0021235
					1344	E	INCLUSAO SOCIAL	EEF TIRADENTES				0021235
386281-01-0	ANGELA LADA	300	20	754	0301	E	AULAS EXCEDENTES	EEB PREF HIGINO AGUIAR	ARAQUARI	20/2/2013	20/12/2013	0021232
					0301	E	AULAS EXCEDENTES	EEB PREF HIGINO AGUIAR				0021232
					0301	E	AULAS EXCEDENTES	EEB PREF HIGINO AGUIAR				0021232
					0301	E	AULAS EXCEDENTES	EEB PREF HIGINO AGUIAR				0021232
389896-01-2	ANGELA MARA MELLO REITER	100	20	754	1344	E	INCLUSAO SOCIAL	EEB DAVID PEDRO ESPINDOLA	BARRA VELHA	14/2/2013	20/12/2013	0011544
					1344	E	INCLUSAO SOCIAL	EEB DAVID PEDRO ESPINDOLA				0011544
306459-01-0	ANGELA MARIA DE FATIMA BUENO	300	40	779	0001	V	READAPTACAO	EEB IRINEU BORNHAUSEN	FLORIANÓPOLIS	19/2/2013	20/12/2013	0020134
					0001	V	READAPTACAO	EEB IRINEU BORNHAUSEN				0020134
152661-02-8	ANGELA MARIA KLOCK	300	20	753	1344	E	INCLUSAO SOCIAL	EEB SANTOS DUMONT	BLUMENAU	26/2/2013	20/12/2013	0022614
					1344	E	INCLUSAO SOCIAL	EEB SANTOS DUMONT				0022614
353644-01-0	ANGELA PORTO BARRETO	100	10	751	0302	V	READAPTACAO	EEB SAGRADO CORACAO DE JESUS	TUBARÃO	4/2/2013	20/12/2013	0016273
					0302	V	READAPTACAO	EEB SAGRADO CORACAO DE JESUS				0016273
661005-01-6	ANGELA ROSSI PREVE	300	20	751	0001	V	AULAS EXCEDENTES	EEB VISCONDE DE MAUA		19/2/2013	20/12/2013	0019264
					0001	V	AULAS EXCEDENTES	EEB VISCONDE DE MAUA				0019264
378731-01-1	ANGELA SOARES JOSE	300	20	769	1344	E	AULAS EXCEDENTES	EEF SANTA MARTA	LAGUNA	20/2/2013	20/12/2013	0020340
					1344	E	AULAS EXCEDENTES	EEF SANTA MARTA				0020340
378731-02-1	ANGELA SOARES JOSE	300	20	769	1344	E	AULAS EXCEDENTES	EEF SANTA MARTA		20/2/2013	20/12/2013	0020341

				1344	E	AULAS EXCEDENTES	EEF SANTA MARTA				0020341	
666383-01-4	ANGELEIDE WARMELING	100	30	811	0302	V	FUNCAO GRATIFICADA	EEB CONEGO NICOLAU GESING	BRAÇO DO NOR	14/2/2013	20/12/2013	0022155
				0302	V	FUNCAO GRATIFICADA	EEB CONEGO NICOLAU GESING					0022155
				0302	V	FUNCAO GRATIFICADA	EEB CONEGO NICOLAU GESING					0022155
				0302	V	FUNCAO GRATIFICADA	EEB CONEGO NICOLAU GESING					0022155
				0302	E	FUNCAO GRATIFICADA	EEB CONEGO NICOLAU GESING					0022155
				0302	E	FUNCAO GRATIFICADA	EEB CONEGO NICOLAU GESING					0022155
				0302	E	FUNCAO GRATIFICADA	EEB CONEGO NICOLAU GESING					0022155
654461-01-4	ANGELICA FAGUNDES LACARI	100	30	779	0255	E	AULAS EXCEDENTES	EEF DOM JAIME DE BARROS CAMARA	PALHOÇA	21/2/2013	20/12/2013	0020096
				0255	E	AULAS EXCEDENTES	EEF DOM JAIME DE BARROS CAMARA					0020096
				0612	E	AULAS EXCEDENTES	EEF DOM JAIME DE BARROS CAMARA					0020096
				0612	E	AULAS EXCEDENTES	EEF DOM JAIME DE BARROS CAMARA					0020096
311756-01-1	ANGELICA MARA VIOTT SCHONS	300	20	808	3318	E	AULAS EXCEDENTES	EEB ROSINA NARDI	SEARA	14/2/2013	20/12/2013	0016857
				3318	E	AULAS EXCEDENTES	EEB ROSINA NARDI					0016857
397179-01-1	ANGELICA MARIA MOREIRA	030	40	779	0001	V	READAPTACAO	EEB ANISIO V DE FREITAS	SANTO AMARO D	19/2/2013	20/12/2013	0020393
				0001	V	READAPTACAO	EEB ANISIO V DE FREITAS					0020393
660589-01-3	ANGELICA ROTAVA	100	20	760	0302	E	REMOCAO	EEB PROF IRENE STONOGA	CHAPECO	19/2/2013	20/12/2013	0020641
				0302	E	REMOCAO	EEB PROF IRENE STONOGA					0020641
				0302	E	REMOCAO	EEB PROF IRENE STONOGA					0020641
675122-01-9	ANGELICA VICENTINI	100	20	765	1344	E	INCLUSAO SOCIAL	EEB PE JOAO STOLTE	BOTUVERA	18/2/2013	20/12/2013	0019296
				1344	E	INCLUSAO SOCIAL	EEB PE JOAO STOLTE					0019296
				1344	E	INCLUSAO SOCIAL	EEB PE JOAO STOLTE					0019296
675122-01-9		100	20	765	1344	E	INCLUSAO SOCIAL	EEB PE JOAO STOLTE	BOTUVERA	18/2/2013	20/12/2013	0019296
				1344	E	INCLUSAO SOCIAL	EEB PE JOAO STOLTE					0019296
				1344	E	INCLUSAO SOCIAL	EEB PE JOAO STOLTE					0019296
657461-03-0	ANGELINA APARECIDA DE MELO MANARIN	300	20	752	1344	E	AULAS EXCEDENTES	EEB PROF FRANCISCA M DE O BURIGO	COCAL DO SUL	18/2/2013	20/12/2013	0017752
				1344	E	AULAS EXCEDENTES	EEB PROF FRANCISCA M DE O BURIGO					0017752
675043-01-5	ANGELINA MARIA DA SILVA GARCIA	300	20	752	1344	E	INCLUSAO SOCIAL	EEB MELCHIADES BONIFACIO ESPINDOLA	IÇARA	15/2/2013	20/12/2013	0012066
				1344	E	INCLUSAO SOCIAL	EEB MELCHIADES BONIFACIO ESPINDOLA					0012066
656236-01-1	ANGELITA CHINSKI THIEM	300	40	757	0001	V	LIC. SAUDE EFETIVO	EEB PROF MARIO DE OLIVEIRA GOELDNER	MAFRA	18/2/2013	4/4/2013	0019172
				0001	V	LIC. SAUDE EFETIVO	EEB PROF MARIO DE OLIVEIRA GOELDNER					0019172
376226-01-2	ANGELLA APARECIDA FERREIRA VELHO	100	20	758	0265	E	AULAS EXCEDENTES	CEJA DE JOACABA	JOAÇABA	20/2/2013	20/12/2013	0022186
				0265	E	AULAS EXCEDENTES	CEJA DE JOACABA					0022186
376226-03-2	ANGELLA APARECIDA FERREIRA VELHO	030	20	758	1344	E	AULAS EXCEDENTES	EEB SAO JOSE	HERVAL D'OEST	14/2/2013	20/12/2013	0022186
				1344	E	AULAS EXCEDENTES	EEB SAO JOSE					0022186
675286-01-1	ANGELO FERNANDO FIORI	100	40	760	0475	V	LIC. SAUDE EFETIVO	EEB PROF NELSON HOROSTECKI	CHAPECO	14/2/2013	6/3/2013	0020675
				0475	V	LIC. SAUDE EFETIVO	EEB PROF NELSON HOROSTECKI					0020675
				0301	V	LIC. SAUDE EFETIVO	EEB PROF NELSON HOROSTECKI					0020675
				0301	V	LIC. SAUDE EFETIVO	EEB PROF NELSON HOROSTECKI					0020675
				0301	E	LIC. SAUDE EFETIVO	EEB PROF NELSON HOROSTECKI					0020675
				0301	E	LIC. SAUDE EFETIVO	EEB PROF NELSON HOROSTECKI					0020675
				0475	E	LIC. SAUDE EFETIVO	EEB PROF NELSON HOROSTECKI					0020675
				0475	E	LIC. SAUDE EFETIVO	EEB PROF NELSON HOROSTECKI					0020675
352041-01-2	ANI ANGELA REIS	100	10	762	1663	E	AULAS EXCEDENTES	EEB MANOEL HENRIQUE DE ASSIS	PENHA	19/2/2013	20/12/2013	0020917
				1663	E	AULAS EXCEDENTES	EEB MANOEL HENRIQUE DE ASSIS					0020917
				2834	E	AULAS EXCEDENTES	EEB MANOEL HENRIQUE DE ASSIS					0020917
				2834	E	AULAS EXCEDENTES	EEB MANOEL HENRIQUE DE ASSIS					0020917
352041-01-2		100	10	762	3477	E	AULAS EXCEDENTES	EEB MANOEL HENRIQUE DE ASSIS	PENHA	19/2/2013	20/12/2013	0020917
				3477	E	AULAS EXCEDENTES	EEB MANOEL HENRIQUE DE ASSIS					0020917
				3478	E	AULAS EXCEDENTES	EEB MANOEL HENRIQUE DE ASSIS					0020917
				3478	E	AULAS EXCEDENTES	EEB MANOEL HENRIQUE DE ASSIS					0020917
662459-01-6	ANILCEIA SAVI	100	10	752	0475	E	FUNCAO GRATIFICADA	EEB JOSE DO PATROCINIO	SIDERÓPOLIS	19/2/2013	20/12/2013	0018210
				0475	E	FUNCAO GRATIFICADA	EEB JOSE DO PATROCINIO					0018210
669093-01-9	ANILDE ANZANELLO DE BORTOLI	300	40	802	3315	E	AULAS EXCEDENTES	EEB PE BRUNO POKOLM	VIDEIRA	19/2/2013	20/12/2013	0019886
				3315	E	AULAS EXCEDENTES	EEB PE BRUNO POKOLM					0019886
368933-01-6	ANITA CARMEN FACIN SPAGNOL	300	20	758	1344	E	INCLUSAO SOCIAL	EEB FREI CRESPIM	OURO	14/2/2013	20/12/2013	0013100
				1344	E	INCLUSAO SOCIAL	EEB FREI CRESPIM					0013100
368933-02-6	ANITA CARMEN FACIN SPAGNOL	100	10	758	1497	E	AULAS EXCEDENTES	EEB FREI CRESPIM		14/2/2013	20/12/2013	0017725

				1497	E	AULAS EXCEDENTES	EEB FREI CRESPIM				0017725
				1499	E	AULAS EXCEDENTES	EEB FREI CRESPIM				0017725
				1499	E	AULAS EXCEDENTES	EEB FREI CRESPIM				0017725
655613-01-2	ANITA LEOÇçDIA DA SILVEIRA	300	40	764	1344	E		ARARANGUÁ	18/2/2013	20/12/2013	0014629
					1344	E					0014629
					1344	E	AULAS EXCEDENTES	EEB DE ARARANGUA			0014629
					1344	E	AULAS EXCEDENTES	EEB DE ARARANGUA			0014629
660371-01-8	ANNA PAULA DA SILVA	300	20	779	0202	E	CEJA	SÃO JOSÉ	20/2/2013	31/7/2013	0021058
					0202	E	CEJA				0021058
					0319	E	CEJA				0021058
					0319	E	CEJA				0021058
					0401	E	CEJA				0021058
					0401	E	CEJA				0021058
					0628	E	CEJA				0021058
					0628	E	CEJA				0021058
347147-01-0	ANNA PAULA LUZ	300	30	763	0319	V	LICENCA PREMIO	CAÇADOR	14/2/2013	28/4/2013	0017952
347147-01-0		300	30	763	0319	V	LICENCA PREMIO	CAÇADOR	14/2/2013	28/4/2013	0017952
					0202	V	LICENCA PREMIO				0017952
					0202	V	LICENCA PREMIO				0017952
656437-01-2	ANNIK KONZE LAURENTINO	300	20	762	0001	V	READAPTACAO	BALNEÁRIO CAM	4/2/2013	20/12/2013	0018619
					0001	V	READAPTACAO				0018619
389790-01-7	ANTONIA DA SILVA COSTA	300	20	762	1344	E	AULAS EXCEDENTES	CAMBORIÚ	25/2/2013	20/12/2013	0020019
					1344	E	AULAS EXCEDENTES				0020019
352991-02-6	ANTONIA FERNANDES DE SOUZA	300	20	811	1155	E	INCLUSAO SOCIAL	SÃO LUDGERO	1/3/2013	20/12/2013	0021530
					1155	E	INCLUSAO SOCIAL				0021530
654409-02-6	ANTONIO AUGUSTO BRAGA FERREIRA	300	40	768	3321	E	AULAS EXCEDENTES	JARAGUÁ DO SU	21/2/2013	20/12/2013	0018592
					3321	E	AULAS EXCEDENTES				0018592
					3341	E	AULAS EXCEDENTES				0018592
					3341	E	AULAS EXCEDENTES				0018592
338463-02-2	ANTONIO DAVI SILVEIRA DE OLIVEIRA	100	20	754	0302	E	AULAS EXCEDENTES	JOINVILLE	20/2/2013	20/12/2013	0021127
					0302	E	AULAS EXCEDENTES				0021127
					0437	E	AULAS EXCEDENTES				0021127
					0437	E	AULAS EXCEDENTES				0021127
363125-01-7	ANTONIO IRAPUAN RODRIGUES PACHECO	300	20	779	0202	E	CEJA	SÃO JOSÉ	27/2/2013	31/7/2013	0012413
					0202	E	CEJA				0012413
					0319	E	CEJA				0012413
					0319	E	CEJA				0012413
					0401	E	CEJA				0012413
					0401	E	CEJA				0012413
					0628	E	CEJA				0012413
					0628	E	CEJA				0012413
352163-01-0	ANTONIO JOAO NUNES	100	30	753	3319	E	CEDUP	BLUMENAU	19/2/2013	20/12/2013	0020894
					3319	E	CEDUP				0020894
665663-01-3	ANTONIO KLEBER DE OLIVEIRA SCHULTZ	100	20	763	0307	E	CEJA	CAÇADOR	25/2/2013	31/7/2013	0022374
					0307	E	CEJA				0022374
					0307	E	CEJA				0022374
					0307	E	CEJA				0022374
					0437	E	CEJA				0022374
					0437	E	CEJA				0022374
					0475	E	CEJA				0022374
					0475	E	CEJA				0022374
					0536	E	CEJA				0022374
					0536	E	CEJA				0022374
					0628	E	CEJA				0022374
					0628	E	CEJA				0022374
387455-02-9	ANTONIO OSMILTON LOPES DA COSTA	300	20	767	0244	E	AULAS EXCEDENTES	PORTO UNIÃO	21/2/2013	20/12/2013	0020889
					0244	E	AULAS EXCEDENTES				0020889
					2798	E	AULAS EXCEDENTES				0020889
					2798	E	AULAS EXCEDENTES				0020889
					0244	E	AULAS EXCEDENTES				0020889
					0244	E	AULAS EXCEDENTES				0020889
					2798	E	AULAS EXCEDENTES				0020889
					2798	E	AULAS EXCEDENTES				0020889
651681-01-5	ANTONIO ROGERIO MARTINS	300	40	757	0307	V	FUNCAO GRATIFICADA	PAPANDUVA	25/2/2013	20/12/2013	0021793
					0307	V	FUNCAO GRATIFICADA				0021793

				0307	V	FUNCAO GRATIFICADA	EEB MANOEL ESTEVAO FURTADO				0021793	
				0307	V	FUNCAO GRATIFICADA	EEB MANOEL ESTEVAO FURTADO				0021793	
				0307	V	FUNCAO GRATIFICADA	EEB MANOEL ESTEVAO FURTADO				0021793	
				0307	V	FUNCAO GRATIFICADA	EEB MANOEL ESTEVAO FURTADO				0021793	
675419-01-8	APARECIDA DONIZETE RODRIGUES	100	40	762	1001	E	AULAS EXCEDENTES	EEB SAO JOSE	NAVEGANTES	25/2/2013	20/12/2013	0020126
675419-01-8		100	40	762	1001	E	AULAS EXCEDENTES	EEB SAO JOSE	NAVEGANTES	25/2/2013	20/12/2013	0020126
382537-01-0	APARECIDA PEIXER MARTINI	100	20	765	1155	E	LICENCA PREMIO	EEB SAO JOAO BATISTA	SÃO JOÃO BATIS	25/2/2013	20/12/2013	0021711
					1155	E	LICENCA PREMIO	EEB SAO JOAO BATISTA				0021711
664067-01-2	AQUILANE IOTTI LOVATO	100	10	776	0302	E	LICENCA PREMIO	EEB RODRIGUES ALVES	SAUDADES	1/3/2013	20/12/2013	0022877
					0302	E	LICENCA PREMIO	EEB RODRIGUES ALVES				0022877
					0304	E	LICENCA PREMIO	EEB RODRIGUES ALVES				0022877
					0304	E	LICENCA PREMIO	EEB RODRIGUES ALVES				0022877
661139-01-7	ARIANA DE SOUZA ALBINO	300	10	769	0302	E	AULAS EXCEDENTES	EEB ANDRE A DE SOUZA	IMBITUBA	21/2/2013	20/12/2013	0021981
					0302	E	AULAS EXCEDENTES	EEB ANDRE A DE SOUZA				0021981
675168-01-7	ARLANE RODRIGUES SANTOS DA SILVA	300	20	779	0000			EEB IRINEU BORNHAUSEN	FLORIANÓPOLIS	19/2/2013	20/12/2013	0020142
					0000			EEB IRINEU BORNHAUSEN				0020142
353903-01-2	ARLETE SILVEIRA PACHECO	300	40	769	0001	E		EEB PROF GRACINDA AUGUSTA MACHADO	IMBITUBA	18/2/2013	5/4/2013	0020273
					0001	E		EEB PROF GRACINDA AUGUSTA MACHADO				0020273
					0001	E	LIC. SAUDE EFETIVO	EEB PROF MARCILIO DIAS S THIAGO				0020273
					0001	E	LIC. SAUDE EFETIVO	EEB PROF MARCILIO DIAS S THIAGO				0020273
651718-01-8	ARLINDO JOEL DA CUNHA JUNIOR	100	40	764	3469	E	AULAS EXCEDENTES	EEM MACARIO BORBA	SOMBRIO	20/2/2013	20/12/2013	0020169
					3469	E	AULAS EXCEDENTES	EEM MACARIO BORBA				0020169
211544-02-1	ARLINDO TENFEN	300	20	764	0302	E	AULAS EXCEDENTES	CEJA DE ARARANGUA	ARARANGUÁ	18/2/2013	31/7/2013	0013527
					0302	E	AULAS EXCEDENTES	CEJA DE ARARANGUA				0013527
					0302	E		NAES DE PRAIA GRANDE				0013527
					0302	E		NAES DE PRAIA GRANDE				0013527
					0302	E	AULAS EXCEDENTES	CEJA DE ARARANGUA				0013527
					0302	E	AULAS EXCEDENTES	CEJA DE ARARANGUA				0013527
					0437	E	AULAS EXCEDENTES	CEJA DE ARARANGUA				0013527
					0437	E	AULAS EXCEDENTES	CEJA DE ARARANGUA				0013527
					0437	E	AULAS EXCEDENTES	CEJA DE ARARANGUA				0013527
					0437	E	AULAS EXCEDENTES	CEJA DE ARARANGUA				0013527
670681-01-9	ARMANDO CESAR AUGUSTO	300	30	762	0437	E	AULAS EXCEDENTES	EEB PROF MARIA DA GLORIA PEREIRA	BALNEÁRIO CAM	14/2/2013	20/12/2013	0022046
					0437	E	AULAS EXCEDENTES	EEB PROF MARIA DA GLORIA PEREIRA				0022046
667392-02-9	ATILA SALMORIA	100	20	754	0699	E	AGUARD. APOSENTADORI	CEDUP DARIO GERALDO SALLES	JOINVILLE	14/2/2013	31/7/2013	0012901
					0699	E	AGUARD. APOSENTADORI	CEDUP DARIO GERALDO SALLES				0012901
334971-01-3	AUDRIE COSTA	300	20	752	0001	V	READAPTACAO	EEB ABILIO CESAR BORGES	NOVA VENEZA	15/2/2013	20/12/2013	0018003
					0001	V	READAPTACAO	EEB ABILIO CESAR BORGES				0018003
675180-01-6	AUGUSTO GUARNIERI NETO	100	30	779	0536	V	AFAST. POS-GRADUACAO	EEB ALTAMIRO GUIMARAES	ANTÔNIO CARLO	6/2/2013	28/2/2013	0015621
					0536	V	AFAST. POS-GRADUACAO	EEB ALTAMIRO GUIMARAES				0015621
394214-01-7	AUREA MARIA CAMPESTRINI CRISTELLI	300	20	762	0594	E	AULAS EXCEDENTES	EEB ALEXANDRE GUILHERME FIGUEREDO	PIÇARRAS	20/2/2013	20/12/2013	0021371
					0594	E	AULAS EXCEDENTES	EEB ALEXANDRE GUILHERME FIGUEREDO				0021371
					1003	E	AULAS EXCEDENTES	EEB ALEXANDRE GUILHERME FIGUEREDO				0021371
					1003	E	AULAS EXCEDENTES	EEB ALEXANDRE GUILHERME FIGUEREDO				0021371
					1805	E	AULAS EXCEDENTES	EEB ALEXANDRE GUILHERME FIGUEREDO				0021371
					1805	E	AULAS EXCEDENTES	EEB ALEXANDRE GUILHERME FIGUEREDO				0021371
174621-01-9	AUREA MARIA FLORES	300	40	762	0001	V	READAPTACAO	EEB PROF PEDRO PAULO PHILIPPI	ITAJAI	15/2/2013	20/12/2013	0019140
					0001	V	READAPTACAO	EEB PROF PEDRO PAULO PHILIPPI				0019140
					0001	E	READAPTACAO	EEB PROF PEDRO PAULO PHILIPPI				0019140
					0001	E	READAPTACAO	EEB PROF PEDRO PAULO PHILIPPI				0019140
326169-01-7	AURELIO FERREIRA ESPINDOLA	300	20	764	0307	E	AULAS EXCEDENTES	CEJA DE ARARANGUA	ARARANGUÁ	18/2/2013	31/7/2013	0013293
					0307	E	AULAS EXCEDENTES	CEJA DE ARARANGUA				0013293
					0307	E	AULAS EXCEDENTES	CEJA DE ARARANGUA				0013293
					0307	E	AULAS EXCEDENTES	CEJA DE ARARANGUA				0013293
326169-02-7	AURELIO FERREIRA ESPINDOLA	300	30	764	0307	V	FUNCAO GRATIFICADA	EEB APOLONIO IRENO CARDOSO	BALNEÁRIO ARR	18/2/2013	20/12/2013	0016038
					0307	V	FUNCAO GRATIFICADA	EEB APOLONIO IRENO CARDOSO				0016038
326169-02-7		300	30	764	0307	V	FUNCAO GRATIFICADA	EEB APOLONIO IRENO CARDOSO	BALNEÁRIO ARR	18/2/2013	20/12/2013	0016038
					0307	V	FUNCAO GRATIFICADA	EEB APOLONIO IRENO CARDOSO				0016038
					0307	V	FUNCAO GRATIFICADA	EEB APOLONIO IRENO CARDOSO				0016038

				0307	V	FUNCAO	EEB APOLONIO IRENO CARDOSO				0016038
				0307	E	GRATIFICADA	EEB APOLONIO IRENO CARDOSO				0016038
				0307	E	FUNCAO	EEB APOLONIO IRENO CARDOSO				0016038
667815-01-7	AURELIO TIAGO CORREA	100	20	802	1151	GRATIFICADA	EEB PROF ADELINA REGIS	VIDEIRA	19/2/2013	20/12/2013	0019994
					1151	AULAS	EEB PROF ADELINA REGIS				0019994
						EXCEDENTES					
203818-01-8	AURORA FERNANDES JOAQUIM	300	20	764	2907	AULAS	UD PASSOS DE TORRES	ARARANGUÁ	18/2/2013	20/12/2013	0013503
					2907	EXCEDENTES	UD PASSOS DE TORRES				0013503
656941-01-2	BARBARA APARECIDA LAMPERT	100	10	802	0202	AULAS	NAES DE TANGARA	VIDEIRA	18/2/2013	31/7/2013	0019192
					0202	EXCEDENTES	NAES DE TANGARA				0019192
					0202	AULAS	CEJA DE VIDEIRA				0019192
					0202	EXCEDENTES	CEJA DE VIDEIRA				0019192
					0628	AULAS	NAES DE TANGARA				0019192
					0628	EXCEDENTES	NAES DE TANGARA				0019192
					0202	AULAS	NAES DE TANGARA				0019192
					0202	EXCEDENTES	NAES DE TANGARA				0019192
					0202	AULAS	NAES DE TANGARA				0019192
					0628	EXCEDENTES	NAES DE TANGARA				0019192
					0628	AULAS	NAES DE TANGARA				0019192
					0628	EXCEDENTES	NAES DE TANGARA				0019192
387806-01-6	BARBARA BARDINI PIETSCH	300	20	764	1344	INCLUSAO SOCIAL	EEB JORGE SCHUTZ	TURVO	18/2/2013	20/12/2013	0014518
					1344	EXCEDENTES	EEB JORGE SCHUTZ				0014518
665762-01-1	BARBARA RODRIGUES LOGEN	100	20	762	0000	INCLUSAO SOCIAL	EEB SAO JOSE	NAVEGANTES	19/2/2013	20/12/2013	0019972
					0000	EXCEDENTES	EEB SAO JOSE				0019972
658005-01-0	BARBARA TREYSE CARDOSO DA SILVA	100	20	779	0612	AULAS	EEB PROF ELOISA MARIA PRAZERES	BIGUAÇU	21/2/2013	20/12/2013	0020193
					0612	EXCEDENTES	EEB PROF ELOISA MARIA PRAZERES				0020193
658120-01-0	BARBARA ZACHER VITORIA	300	40	764	0304	AULAS	EEB CATULO DA PAIXAO CEARENSE	SOMBRIO	21/2/2013	13/10/2013	0021085
					0304	EXCEDENTES	EEB CATULO DA PAIXAO CEARENSE				0021085
					0304	AULAS	EEB CATULO DA PAIXAO CEARENSE				0021085
					0304	EXCEDENTES	EEB CATULO DA PAIXAO CEARENSE				0021085
					0304	AULAS	EEB CATULO DA PAIXAO CEARENSE				0021085
					0304	EXCEDENTES	EEB CATULO DA PAIXAO CEARENSE				0021085
675218-01-7	BEATRIZ RENKEN	100	20	768	1344	INCLUSAO SOCIAL	EEB JULIUS KARSTEN	JARAGUÁ DO SU	22/2/2013	20/12/2013	0021926
					1344	EXCEDENTES	EEB JULIUS KARSTEN				0021926
353469-01-3	BEETHOVEN EMERIM	300	20	764	0202	AULAS	NAES DE JACINTO MACHADO	ARARANGUÁ	18/2/2013	8/4/2013	0018551
					0202	EXCEDENTES	NAES DE JACINTO MACHADO				0018551
					0319	AULAS	CEJA DE ARARANGUA				0018551
					0319	EXCEDENTES	CEJA DE ARARANGUA				0018551
					0319	AULAS	NAES DE JACINTO MACHADO				0018551
					0319	EXCEDENTES	NAES DE JACINTO MACHADO				0018551
					0401	AULAS	CEJA DE ARARANGUA				0018551
					0401	EXCEDENTES	CEJA DE ARARANGUA				0018551
					0628	AULAS	CEJA DE ARARANGUA				0018551
					0628	EXCEDENTES	CEJA DE ARARANGUA				0018551
					0628	AULAS	NAES DE JACINTO MACHADO				0018551
					0628	EXCEDENTES	NAES DE JACINTO MACHADO				0018551
185816-01-5	BENETE MARIA CONCI	100	20	760	1344	EDUCACAO ESPECIAL	EEB PROF IRENE STONOGA	CHAPECO	26/2/2013	20/12/2013	0022694
					1344	EXCEDENTES	EEB PROF IRENE STONOGA				0022694
652090-03-1	BERNADETE CORAL GALVANI	300	40	752	1344	AULAS	EEB LINDOLFO COLLOR	CRICIÚMA	15/2/2013	20/12/2013	0017666
					1344	EXCEDENTES	EEB LINDOLFO COLLOR				0017666
652090-03-1		300	40	752	1344	AULAS	EEF LUIZ LAZZARIN				0017666
					1344	EXCEDENTES	EEF LUIZ LAZZARIN				0017666
663372-01-2	BERNADETE DA SILVA FERNANDES DIAS	300	20	754	1344	INCLUSAO SOCIAL	EEB DR GEORG KELLER	JOINVILLE	14/2/2013	20/12/2013	0011924
					1344	EXCEDENTES	EEB DR GEORG KELLER				0011924
662805-01-2	BETANEA DE ALCANTARA	100	40	762	0628	FUNCAO	EEB ADELAIDE KONDER	NAVEGANTES	18/2/2013	20/12/2013	0020797
					0628	GRATIFICADA	EEB ADELAIDE KONDER				0020797
					0437	FUNCAO	EEB ADELAIDE KONDER				0020797
					0437	GRATIFICADA	EEB ADELAIDE KONDER				0020797
					0628	FUNCAO	EEB ADELAIDE KONDER				0020797
					0628	GRATIFICADA	EEB ADELAIDE KONDER				0020797
662805-02-2	BETANEA DE ALCANTARA	100	10	762	0628	FUNCAO	EEB ADELAIDE KONDER		18/2/2013	20/12/2013	0020793
						EXCEDENTES					

				0628	V	AULAS EXCEDENTES	EEB ADELAIDE KONDER					0020793
				0437	E	AULAS EXCEDENTES	EEB ADELAIDE KONDER					0020793
				0437	E	AULAS EXCEDENTES	EEB ADELAIDE KONDER					0020793
				0628	E	AULAS EXCEDENTES	EEB ADELAIDE KONDER					0020793
				0628	E	AULAS EXCEDENTES	EEB ADELAIDE KONDER					0020793
378757-01-5	BETANIA LUIZA POLI	300	20	805	0000		EEB CEDRENSE	SÃO JOSÉ DO CE	1/3/2013	20/12/2013		0023776
					0000		EEB CEDRENSE					0023776
651199-01-6	BETANIA MACHADO DA SILVA PIZATO	100	20	759	0536	E	AULAS EXCEDENTES	CEJA DE CONCORDIA	25/2/2013	31/7/2013		0021833
					0536	E	AULAS EXCEDENTES	CEJA DE CONCORDIA				0021833
					3521	E	AULAS EXCEDENTES	CEJA DE CONCORDIA				0021833
					3521	E	AULAS EXCEDENTES	CEJA DE CONCORDIA				0021833
					3526	E	AULAS EXCEDENTES	CEJA DE CONCORDIA				0021833
					3526	E	AULAS EXCEDENTES	CEJA DE CONCORDIA				0021833
651199-01-6		100	20	759	3527	E	AULAS EXCEDENTES	CEJA DE CONCORDIA	25/2/2013	31/7/2013	CONCÓRDIA	0021833
					3527	E	AULAS EXCEDENTES	CEJA DE CONCORDIA				0021833
					3529	E	AULAS EXCEDENTES	CEJA DE CONCORDIA				0021833
					3529	E	AULAS EXCEDENTES	CEJA DE CONCORDIA				0021833
					3530	E	AULAS EXCEDENTES	CEJA DE CONCORDIA				0021833
					3530	E	AULAS EXCEDENTES	CEJA DE CONCORDIA				0021833
673436-01-7	BIANCA KRUTZSCH	100	20	762	1344	E	INCLUSAO SOCIAL	EEB DOM AFONSO NIEHUES	20/2/2013	20/12/2013	ITAJAI	0024139
					1344	E	INCLUSAO SOCIAL	EEB DOM AFONSO NIEHUES				0024139
361898-02-6	BIANCA SCHULTZ	300	30	755	0304	V	FUNCAO GRATIFICADA	EEB DR HERMANN BLUMENAU	14/2/2013	14/4/2013	TROMBUDO CEN	0023851
					0304	V	FUNCAO GRATIFICADA	EEB DR HERMANN BLUMENAU				0023851
					0302	V	FUNCAO GRATIFICADA	EEB DR HERMANN BLUMENAU				0023851
					0302	V	FUNCAO GRATIFICADA	EEB DR HERMANN BLUMENAU				0023851
					0609	E	FUNCAO GRATIFICADA	EEB DR HERMANN BLUMENAU				0023851
					0609	E	FUNCAO GRATIFICADA	EEB DR HERMANN BLUMENAU				0023851
					1511	E	FUNCAO GRATIFICADA	EEB DR HERMANN BLUMENAU				0023851
					1511	E	FUNCAO GRATIFICADA	EEB DR HERMANN BLUMENAU				0023851
					0304	E	FUNCAO GRATIFICADA	EEB DR HERMANN BLUMENAU				0023851
					0304	E	FUNCAO GRATIFICADA	EEB DR HERMANN BLUMENAU				0023851
					0610	E	FUNCAO GRATIFICADA	EEB DR HERMANN BLUMENAU				0023851
					0610	E	FUNCAO GRATIFICADA	EEB DR HERMANN BLUMENAU				0023851
675270-01-5	BIBIANE CLAUDIOMARA DE OLIVEIRA	300	30	762	0202	E	AULAS EXCEDENTES	EEB PROF PAULINA GAYA	20/2/2013	20/12/2013	NAVEGANTES	0018486
					0202	E	AULAS EXCEDENTES	EEB PROF PAULINA GAYA				0018486
					0319	E	AULAS EXCEDENTES	EEB PROF PAULINA GAYA				0018486
					0319	E	AULAS EXCEDENTES	EEB PROF PAULINA GAYA				0018486
675270-01-5		300	30	762	0401	E	AULAS EXCEDENTES	EEB PROF PAULINA GAYA	20/2/2013	20/12/2013	NAVEGANTES	0018486
					0401	E	AULAS EXCEDENTES	EEB PROF PAULINA GAYA				0018486
370701-01-6	BRAULINA DA SILVA ERNESTO	300	40	779	0307	V	FUNCAO GRATIFICADA	EEF CRISTO REI	20/2/2013	20/12/2013	SÃO JOSÉ	0020002
					0307	V	FUNCAO GRATIFICADA	EEF CRISTO REI				0020002
					0307	V	FUNCAO GRATIFICADA	EEF CRISTO REI				0020002
					0307	V	FUNCAO GRATIFICADA	EEF CRISTO REI				0020002
668529-02-3	BRAULIO BONADIU JUNIOR	100	10	767	0154	E	AULAS EXCEDENTES	EEB SANTA CRUZ	21/2/2013	20/12/2013	CANOINHAS	0002501
					0154	E	AULAS EXCEDENTES	EEB SANTA CRUZ				0002501
					0454	E	AULAS EXCEDENTES	EEB SANTA CRUZ				0002501
					0454	E	AULAS EXCEDENTES	EEB SANTA CRUZ				0002501
668402-01-5	BRUNA ACACIO VERISSIMO SABINO	100	10	809	0437	E	CEJA	CEJA DE TAI0	21/2/2013	31/7/2013	TAIO	0021657
					0437	E	CEJA	CEJA DE TAI0				0021657
					0628	E	CEJA	CEJA DE TAI0				0021657
					0628	E	CEJA	CEJA DE TAI0				0021657
					3528	E	CEJA	CEJA DE TAI0				0021657
					3528	E	CEJA	CEJA DE TAI0				0021657
					3534	E	CEJA	CEJA DE TAI0				0021657
					3534	E	CEJA	CEJA DE TAI0				0021657
668175-01-1	BRUNA ANNIES	300	20	757	0307	V	AGUARD. APOSENTADORI	EEB PROF MARTA TAVARES	18/2/2013	20/12/2013	RIO NEGRINHO	0019200
					0307	V	AGUARD. APOSENTADORI	EEB PROF MARTA TAVARES				0019200
661065-02-0	BRUNA BERNO	300	10	766	0307	V	AGUARD. APOSENTADORI	EEF PREF ARLINDO BARBIERO	1/3/2013	20/12/2013	SÃO DOMINGOS	0023678
					0307	V	AGUARD. APOSENTADORI	EEF PREF ARLINDO BARBIERO				0023678



669002-01-5	BRUNA DANDOLINI GONCALVES	300	40	751	1344	E	AULAS EXCEDENTES	EEB VISCONDE DE MAUA	TUBARÃO	18/2/2013	20/12/2013	0019874
					1344	E	AULAS EXCEDENTES	EEB VISCONDE DE MAUA				0019874
386136-01-8	BRUNA GREGORIO	300	20	752	0513	E	AULAS EXCEDENTES	EEB BARAO DO RIO BRANCO	URUSSANGA	18/2/2013	20/12/2013	0017270
					0513	E	AULAS EXCEDENTES	EEB BARAO DO RIO BRANCO				0017270
675395-01-7	BRUNA GUETNER DE SOUZA	100	20	764	1001	E	INCLUSAO SOCIAL	EEB CATULO DA PAIXAO CEARENSE	SOMBRIO	19/2/2013	20/12/2013	0008605
					1001	E	INCLUSAO SOCIAL	EEB CATULO DA PAIXAO CEARENSE				0008605
666791-01-0	BRUNA HELOISA SILVA RAIOL	300	20	752	0001	E	AULAS EXCEDENTES	EEF LUCAS BEZ BATTI	URUSSANGA	18/2/2013	20/12/2013	0018396
					0001	E	AULAS EXCEDENTES	EEF LUCAS BEZ BATTI				0018396
675461-01-9	BRUNA LAIZA BECKER	100	40	809	0001	V	FUNCAO GRATIFICADA	EEB DR FERNANDO FERREIRA DE MELLO	RIO DO CAMPO	19/2/2013	9/6/2013	0019725
					0001	V	FUNCAO GRATIFICADA	EEB DR FERNANDO FERREIRA DE MELLO				0019725
373856-01-6	BRUNA MARA CARDOSO	300	20	765	0513	E	AULAS EXCEDENTES	CEJA DE BRUSQUE	BRUSQUE	25/2/2013	31/7/2013	0021109
					0513	E	AULAS EXCEDENTES	CEJA DE BRUSQUE				0021109
					0513	E	AULAS EXCEDENTES	CEJA DE BRUSQUE				0021109
					0513	E	AULAS EXCEDENTES	CEJA DE BRUSQUE				0021109
394032-01-2	BRUNA REGINA PEREIRA	300	30	751	0628	V	LIC. SAUDE EFETIVO	EEB GOV ADERBAL RAMOS DA SILVA	TUBARÃO	18/2/2013	4/4/2013	0019938
					0628	V	LIC. SAUDE EFETIVO	EEB GOV ADERBAL RAMOS DA SILVA				0019938
653695-01-6	BRUNA TRAMONIN DA ROLT	100	20	764	0302	V	AULAS EXCEDENTES	EEB JACINTO MACHADO	JACINTO MACHAD	18/2/2013	3/4/2013	0013915
					0302	V	AULAS EXCEDENTES	EEB JACINTO MACHADO				0013915
					0030	E	AULAS EXCEDENTES	EEB JACINTO MACHADO				0013915
					0030	E	AULAS EXCEDENTES	EEB JACINTO MACHADO				0013915
					0536	E	AULAS EXCEDENTES	EEB JACINTO MACHADO				0013915
					0536	E	AULAS EXCEDENTES	EEB JACINTO MACHADO				0013915
					1140	E	AULAS EXCEDENTES	EEB JACINTO MACHADO				0013915
					1140	E	AULAS EXCEDENTES	EEB JACINTO MACHADO				0013915
					3260	E	AULAS EXCEDENTES	EEB JACINTO MACHADO				0013915
					3260	E	AULAS EXCEDENTES	EEB JACINTO MACHADO				0013915
661404-02-3	BRUNO ALENCAR	100	10	753	3319	E	EXCEDENTES CEDUP	CEDUP HERMANN HERING	BLUMENAU	19/2/2013	20/12/2013	0020888
					3319	E	EXCEDENTES CEDUP	CEDUP HERMANN HERING				0020888
659068-01-3	BRUNO CARDOSO CORREA	100	40	769	0000			EEF PROF LUIZ FELIX BARRETO	IMARUÍ	27/2/2013	20/12/2013	0022012
659068-01-3		100	40	769	0000			EEF PROF LUIZ FELIX BARRETO	IMARUÍ	27/2/2013	20/12/2013	0022012
378573-01-4	CAMILA BOLDA	100	40	762	0475	E	AULAS EXCEDENTES	EEM VICTOR MEIRELLES	ITAJAI	14/2/2013	20/12/2013	0018602
					0475	E	AULAS EXCEDENTES	EEM VICTOR MEIRELLES				0018602
					0513	E	AULAS EXCEDENTES	EEM VICTOR MEIRELLES				0018602
					0513	E	AULAS EXCEDENTES	EEM VICTOR MEIRELLES				0018602
661904-02-5	CAMILA CRISTINA DA MAIA DE FREITAS	400	40	754	0000			EEM GOV CELSO RAMOS	JOINVILLE	6/2/2013	20/12/2013	0023302
					0000			EEM GOV CELSO RAMOS				0023302
663617-01-9	CAMILA DE SOUZA GOMES	300	20	769	0301	V	READAPTACAO	EEB JERONIMO COELHO	LAGUNA	18/2/2013	20/12/2013	0020263
					0301	V	READAPTACAO	EEB JERONIMO COELHO				0020263
675165-01-2	CAMILA DE SOUZA PIZONI	300	20	764	0001	E	AULAS EXCEDENTES	EEB TIMBE DO SUL	TIMBÉ DO SUL	18/2/2013	20/12/2013	0018253
					0001	E	AULAS EXCEDENTES	EEB TIMBE DO SUL				0018253
669348-01-2	CAMILA KOZAK	300	10	757	0255	E	CEJA	CEJA DE MAFRA	MAFRA	27/2/2013	31/7/2013	0022867
					0255	E	CEJA	CEJA DE MAFRA				0022867
394334-01-8	CAMILA LIMA HILSENDEGER	300	10	764	0307	E	AULAS EXCEDENTES	EEB PROF JULIETA AGUIAR BERTONCINI	ARARANGUÁ	18/2/2013	20/12/2013	0016041
					0307	E	AULAS EXCEDENTES	EEB PROF JULIETA AGUIAR BERTONCINI				0016041
670679-01-7	CAMILA MARCHESINI	100	40	760	0001	V	LIC. SAUDE EFETIVO	EEB PROF LIDIA GLUSTACK REMUS	CHAPECO	18/2/2013	6/3/2013	0019454
					0001	V	LIC. SAUDE EFETIVO	EEB PROF LIDIA GLUSTACK REMUS				0019454
667694-01-4	CAMILA MUNIZ MELO	300	10	762	0255	V	READAPTACAO	EEB ALCUINO GONCALO VIEIRA	CAMBORIÚ	18/2/2013	27/7/2013	0018389
					0255	V	READAPTACAO	EEB ALCUINO GONCALO VIEIRA				0018389
675309-01-4	CAMILA NART GONCALVES	100	30	752	0475	V	FUNCAO GRATIFICADA	EEB PE MIGUEL GIACCA	CRICIÚMA	4/2/2013	20/12/2013	0008039
					0475	V	FUNCAO GRATIFICADA	EEB PE MIGUEL GIACCA				0008039
					0475	E	FUNCAO GRATIFICADA	EEB PE MIGUEL GIACCA				0008039
					0475	E	FUNCAO GRATIFICADA	EEB PE MIGUEL GIACCA				0008039
662250-01-0	CAMILA NUNES FERREIRA ANTUNES	300	10	752	0536	E	AULAS EXCEDENTES	EEB JOAO DAGOSTIM		18/2/2013	20/12/2013	0019221
					0536	E	AULAS EXCEDENTES	EEB JOAO DAGOSTIM				0019221
662250-02-0	CAMILA NUNES FERREIRA ANTUNES	100	10	752	0536	V	LICENCA PREMIO	EEB JOSE DO PATROCINIO	SIDERÓPOLIS	19/2/2013	17/8/2013	0018208
					0536	V	LICENCA PREMIO	EEB JOSE DO PATROCINIO				0018208
662250-02-0		100	10	752	0536	E	LICENCA PREMIO	EEB JOSE DO PATROCINIO	SIDERÓPOLIS	19/2/2013	17/8/2013	0018208
					0536	E	LICENCA PREMIO	EEB JOSE DO PATROCINIO				0018208
666892-01-5	CAMILA POBENGA DOS SANTOS	300	20	802	0245	E	DESDOBRAMENTO	EEB GONCALVES DIAS	FRAIBURGO	25/2/2013	20/12/2013	0022280
					0245	E	DESDOBRAMENTO	EEB GONCALVES DIAS				0022280

					0302	E	LIC. SAUDE ACT	EEB EURICO PINZ				0022280
					0302	E	LIC. SAUDE ACT	EEB EURICO PINZ				0022280
					0302	E	DESDOBRAMENTO	EEB GONCALVES DIAS				0022280
					0302	E	DESDOBRAMENTO	EEB GONCALVES DIAS				0022280
					0304	E	DESDOBRAMENTO	EEB GONCALVES DIAS				0022280
					0304	E	DESDOBRAMENTO	EEB GONCALVES DIAS				0022280
668484-01-0	CAMILA SUELEN MARCA	100	20	761	1149	E	AULAS EXCEDENTES	EEB SARA CASTELHANO KLEINKAUF	GUARACIABA	25/2/2013	20/12/2013	0022554
					1149	E	AULAS EXCEDENTES	EEB SARA CASTELHANO KLEINKAUF				0022554
331666-01-1	CARIEN HANSCH DE OLIVEIRA	300	20	767	0202	E	CEJA DE CANOINHAS	EEB SARA CASTELHANO KLEINKAUF	CANOINHAS	25/2/2013	20/12/2013	0022405
					0202	E	CEJA DE CANOINHAS	EEB SARA CASTELHANO KLEINKAUF				0022405
					0320	E	CEJA DE CANOINHAS	EEB SARA CASTELHANO KLEINKAUF				0022405
					0320	E	CEJA DE CANOINHAS	EEB SARA CASTELHANO KLEINKAUF				0022405
					0401	E	CEJA DE CANOINHAS	EEB SARA CASTELHANO KLEINKAUF				0022405
					0401	E	CEJA DE CANOINHAS	EEB SARA CASTELHANO KLEINKAUF				0022405
					0628	E	CEJA DE CANOINHAS	EEB SARA CASTELHANO KLEINKAUF				0022405
					0628	E	CEJA DE CANOINHAS	EEB SARA CASTELHANO KLEINKAUF				0022405
369375-02-9	CARIN ROSIANY ALVES	100	30	754	0302	E	AULAS EXCEDENTES	EEB PROF RUDOLFO MEYER	JOINVILLE	18/2/2013	20/12/2013	0024318
					0302	E	AULAS EXCEDENTES	EEB PROF RUDOLFO MEYER				0024318
					0302	E	READAPTACAO	EEB PROF ANTONIA ALPAIDES C DOS SANTOS				0024318
					0302	E	READAPTACAO	EEB PROF ANTONIA ALPAIDES C DOS SANTOS				0024318
398811-01-2	CARINA ALESSANDRA SPIESS	100	20	765	1344	E	INCLUSAO SOCIAL	EEB GOV IVO SILVEIRA	BRUSQUE	21/2/2013	20/12/2013	0022126
					1344	E	INCLUSAO SOCIAL	EEB GOV IVO SILVEIRA				0022126
353410-01-3	CARINA FERNANDES DE ANDRADE DE FREITAS	300	30	752	0319	V	READAPTACAO	EEB RUBENS DE ARRUDA RAMOS	CRICIÚMA	18/2/2013	30/3/2013	0018266
					0319	V	READAPTACAO	EEB RUBENS DE ARRUDA RAMOS				0018266
					0202	V	READAPTACAO	EEB RUBENS DE ARRUDA RAMOS				0018266
353410-01-3		300	30	752	0202	V	READAPTACAO	EEB RUBENS DE ARRUDA RAMOS	CRICIÚMA	18/2/2013	30/3/2013	0018266
					0319	E	READAPTACAO	EEB RUBENS DE ARRUDA RAMOS				0018266
					0319	E	READAPTACAO	EEB RUBENS DE ARRUDA RAMOS				0018266
					0401	E	READAPTACAO	EEB RUBENS DE ARRUDA RAMOS				0018266
					0401	E	READAPTACAO	EEB RUBENS DE ARRUDA RAMOS				0018266
675476-01-7	CARINA MACHADO DE LUCA	300	20	752	0475	E	LIC. GEST. ACT	EEB JOAO DAGOSTIM		25/2/2013	6/5/2013	0020223
					0475	E	LIC. GEST. ACT	EEB JOAO DAGOSTIM				0020223
651095-01-7	CARINA MACHADO PAGANI FERNANDES	300	30	752	0513	V	AGUARD. APOSENTADORI	EEB SEBASTIAO TOLEDO DOS SANTOS		19/2/2013	20/12/2013	0018269
					0513	V	AGUARD. APOSENTADORI	EEB SEBASTIAO TOLEDO DOS SANTOS				0018269
					0513	E	AGUARD. APOSENTADORI	EEB SEBASTIAO TOLEDO DOS SANTOS				0018269
					0513	E	AGUARD. APOSENTADORI	EEB SEBASTIAO TOLEDO DOS SANTOS				0018269
399930-01-0	CARINE AGUIAR MACHADO	300	10	752	0307	E	AULAS EXCEDENTES	EEB VITORIO BURIGO	MORRO DA FUM	1/3/2013	20/12/2013	0022219
					0307	E	AULAS EXCEDENTES	EEB VITORIO BURIGO				0022219
651688-01-2	CARINE DOS SANTOS	100	20	767	1344	E	AULAS EXCEDENTES	EEB NILO PECANHA	PORTO UNIÃO	21/2/2013	20/12/2013	0019297
					1344	E	AULAS EXCEDENTES	EEB NILO PECANHA				0019297
336429-01-1	CARLA APARECIDA GROSSKOPF	300	10	767	0304	V	READAPTACAO	EEB ALMIRANTE BARROSO	CANOINHAS	18/2/2013	20/12/2013	0019557
					0304	V	READAPTACAO	EEB ALMIRANTE BARROSO				0019557
					0304	E	READAPTACAO	EEB ALMIRANTE BARROSO				0019557
664397-01-3	CARLA COELHO FIORI	300	20	752	0001	E	AULAS EXCEDENTES	EEF AUGUSTA SCOTTI BACIS	IÇARA	18/2/2013	20/12/2013	0018279
					0001	E	AULAS EXCEDENTES	EEF AUGUSTA SCOTTI BACIS				0018279
657673-01-7	CARLA CRISTINA CAROLLO	300	30	808	0307	V	LIC. SAUDE EFETIVO	EEB RAIMUNDO CORREA	SEARA	4/2/2013	20/12/2013	0007047
					0307	V	LIC. SAUDE EFETIVO	EEB RAIMUNDO CORREA				0007047
					0307	V	LIC. SAUDE EFETIVO	EEB RAIMUNDO CORREA				0007047
					0307	V	LIC. SAUDE EFETIVO	EEB RAIMUNDO CORREA				0007047
657673-01-7		300	30	808	0307	E	LIC. SAUDE EFETIVO	EEB RAIMUNDO CORREA	SEARA	4/2/2013	20/12/2013	0007047
					0307	E	LIC. SAUDE EFETIVO	EEB RAIMUNDO CORREA				0007047
					0307	E	LIC. SAUDE EFETIVO	EEB RAIMUNDO CORREA				0007047
					0307	E	LIC. SAUDE EFETIVO	EEB RAIMUNDO CORREA				0007047
657673-03-7	CARLA CRISTINA CAROLLO	300	10	808	0307	E	CEJA	CEJA DE SEARA		25/2/2013	31/7/2013	0023151
					0307	E	CEJA	CEJA DE SEARA				0023151
					0628	E	CEJA	CEJA DE SEARA				0023151
					0628	E	CEJA	CEJA DE SEARA				0023151
664568-01-2	CARLA DIANDRA TAVARES MULLER	300	20	769	1344	E	INCLUSAO SOCIAL	EEB ANDRE A DE SOUZA	IMBITUBA	21/2/2013	20/12/2013	0022003
					1344	E	INCLUSAO SOCIAL	EEB ANDRE A DE SOUZA				0022003
675513-01-5	CARLA GRASIELE RAUBER	100	40	760	3465	E	AULAS EXCEDENTES	EEB PROF NELSON HOROSTECKI	CHAPECO	26/2/2013	20/12/2013	0023156
					3465	E	AULAS EXCEDENTES	EEB PROF NELSON HOROSTECKI				0023156
366350-02-7	CARLA HELENA CORREA DA SILVA	300	20	754	1344	E	INCLUSAO SOCIAL	EEB OLAVO BILAC	JOINVILLE	14/2/2013	20/12/2013	0011800

654072-01-4	CARLA LIMA DE OLIVEIRA	300	20	765	1344	E	INCLUSAO SOCIAL	EEB OLAVO BILAC				0011800
					0307	V	READAPTACAO	EEB FELICIANO PIRES	BRUSQUE	19/2/2013	4/4/2013	0019950
					0307	V	READAPTACAO	EEB FELICIANO PIRES				0019950
					0307	V	READAPTACAO	EEB FELICIANO PIRES				0019950
653466-01-0	CARLA NAIDES DA COSTA	100	40	760	1302	E	INCLUSAO SOCIAL	CEJA DE CHAPECO	CHAPECO	18/2/2013	20/12/2013	0017166
					1302	E	INCLUSAO SOCIAL	CEJA DE CHAPECO				0017166
662677-01-7	CARLA PATRICIA DE OLIVEIRA CARDOSO	300	20	751	1344	E	AULAS EXCEDENTES	EEF FABIO SILVA	TUBARÃO	14/2/2013	20/12/2013	0017424
					1344	E	AULAS EXCEDENTES	EEF FABIO SILVA				0017424
393944-01-8	CARLA SABRINA DA SILVA	100	10	752	0513	E	AULAS EXCEDENTES	EEB ENG ERNANI COTRIN	LAURO MÜLLER	19/2/2013	20/12/2013	0018215
					0513	E	AULAS EXCEDENTES	EEB ENG ERNANI COTRIN				0018215
389956-01-0	CARLA SILVEIRA DE SOUZA	100	30	769	0301	V	LICENCA PREMIO	EEB PROF GRACINDA AUGUSTA MACHADO	IMBITUBA	18/2/2013	29/8/2013	0020324
					0301	V	LICENCA PREMIO	EEB PROF GRACINDA AUGUSTA MACHADO				0020324
326701-01-6	CARLA SIMONI FRITZ MORAES	300	20	756	0401	V	FUNCAO GRATIFICADA	EEB LUCIA FERNANDES LOPES	LAGES	14/2/2013	20/12/2013	0018708
					0401	V	FUNCAO GRATIFICADA	EEB LUCIA FERNANDES LOPES				0018708
667750-01-9	CARLA SURDI	100	20	801	3314	E	ESCOLA PERIODO INTEG	EEB MAJOR CIPRIANO R DE ALMEIDA	ZORTÉA	19/2/2013	20/12/2013	0019466
					3314	E	ESCOLA PERIODO INTEG	EEB MAJOR CIPRIANO R DE ALMEIDA				0019466
					3318	E	ESCOLA PERIODO INTEG	EEB MAJOR CIPRIANO R DE ALMEIDA				0019466
					3318	E	ESCOLA PERIODO INTEG	EEB MAJOR CIPRIANO R DE ALMEIDA				0019466
380677-01-4	CARLA WOLFF TUBS	300	10	756	0301	E	LIC. SAUDE EFETIVO	CEDUP RENATO RAMOS DA SILVA	LAGES	21/2/2013	15/3/2013	0021835
					0301	E	LIC. SAUDE EFETIVO	CEDUP RENATO RAMOS DA SILVA				0021835
					0734	E	LIC. SAUDE EFETIVO	CEDUP RENATO RAMOS DA SILVA				0021835
					0734	E	LIC. SAUDE EFETIVO	CEDUP RENATO RAMOS DA SILVA				0021835
					1101	E	LIC. SAUDE EFETIVO	CEDUP RENATO RAMOS DA SILVA				0021835
					1101	E	LIC. SAUDE EFETIVO	CEDUP RENATO RAMOS DA SILVA				0021835
670695-01-9	CARLOS AGUSTO BERTEMES	100	30	762	0319	E	AULAS EXCEDENTES	EEB MANOEL HENRIQUE DE ASSIS	PENHA	15/2/2013	20/12/2013	0018585
					0319	E	AULAS EXCEDENTES	EEB MANOEL HENRIQUE DE ASSIS				0018585
668130-01-1	CARLOS ALBERTO DE LEMOS ANCHIETA	300	30	765	0301	V	LIC. SAUDE ACT	EEB CRUZ E SOUSA	TIJUCAS	26/2/2013	15/3/2013	0022618
					0301	V	LIC. SAUDE ACT	EEB CRUZ E SOUSA				0022618
					0301	E	LIC. SAUDE ACT	EEB CRUZ E SOUSA				0022618
675460-01-0	CARLOS AUGUSTO CAMPESTRINI	100	40	757	0437	E	AULAS EXCEDENTES	EEM PROF ROBERTO GRANT	SÃO BENTO DO S	26/2/2013	20/12/2013	0022770
					0437	E	AULAS EXCEDENTES	EEM PROF ROBERTO GRANT				0022770
					0437	E	AULAS EXCEDENTES	EEM PROF ROBERTO GRANT				0022770
					0437	E	AULAS EXCEDENTES	EEM PROF ROBERTO GRANT				0022770
400009-02-9	CARLOS AUGUSTO SPREDEMANN	100	10	809	0302	E	CEJA	CEJA DE TAI0	TAIO	21/2/2013	30/4/2013	0014294
					0302	E	CEJA	CEJA DE TAI0				0014294
					0536	E	CEJA	CEJA DE TAI0				0014294
357292-01-7	CARLOS CAETANO	100	20	762	0319	E	AULAS EXCEDENTES	EEB MARIA RITA FLOR	BOMBINHAS	15/2/2013	20/12/2013	0023294
					0319	E	AULAS EXCEDENTES	EEB MARIA RITA FLOR				0023294
357292-01-7		100	20	762	0401	E	AULAS EXCEDENTES	EEB MARIA RITA FLOR	BOMBINHAS	15/2/2013	20/12/2013	0023294
					0401	E	AULAS EXCEDENTES	EEB MARIA RITA FLOR				0023294
					0513	E	AULAS EXCEDENTES	EEB MARIA RITA FLOR				0023294
					0513	E	AULAS EXCEDENTES	EEB MARIA RITA FLOR				0023294
					0628	E	AULAS EXCEDENTES	EEB MARIA RITA FLOR				0023294
					0628	E	AULAS EXCEDENTES	EEB MARIA RITA FLOR				0023294
364813-01-3	CARLOS EDUARDO DIAS DA SILVA	100	10	751	0108	E	CEDUP	CEDUP DIOMICIO FREITAS	TUBARÃO	6/2/2013	31/7/2013	0021638
					0108	E	CEDUP	CEDUP DIOMICIO FREITAS				0021638
370400-01-9	CARLOS EDUARDO KOSILEK LOPES	300	10	753	3321	E	CEDUP	CEDUP HERMANN HERING	BLUMENAU	20/2/2013	20/12/2013	0020879
					3321	E	CEDUP	CEDUP HERMANN HERING				0020879
358732-01-0	CARMELIA MARIA RAMOS SEGALOTTO	300	40	760	1344	E	INCLUSAO SOCIAL	EEB PROF LUIZA SANTIN	CHAPECO	18/2/2013	20/12/2013	0013545
					1344	E	INCLUSAO SOCIAL	EEB PROF LUIZA SANTIN				0013545
272152-01-0	CARMEN LUCIA FARIAS VIER	300	20	767	1471	E	AULAS EXCEDENTES	EEB PROF BALDUINO CARDOSO	PORTO UNIÃO	21/2/2013	20/12/2013	0020929
					1471	E	AULAS EXCEDENTES	EEB PROF BALDUINO CARDOSO				0020929
					1471	E	AULAS EXCEDENTES	EEB PROF BALDUINO CARDOSO				0020929
					1471	E	AULAS EXCEDENTES	EEB PROF BALDUINO CARDOSO				0020929
					2797	E	AULAS EXCEDENTES	EEB PROF BALDUINO CARDOSO				0020929
					2797	E	AULAS EXCEDENTES	EEB PROF BALDUINO CARDOSO				0020929
668738-01-5	CARMEN LUCIA LECHINSKI	300	20	756	0001	V	LIC. SAUDE EFETIVO	EEB LUCIA FERNANDES LOPES	LAGES	25/2/2013	26/3/2013	0018703
					0001	V	LIC. SAUDE EFETIVO	EEB LUCIA FERNANDES LOPES				0018703

368809-01-7	CAROLINA ASSONI MACHADC800	20	769	0302	V	AULAS EXCEDENTES	EEB PROF GRACINDA AUGUSTA MACHADO	IMBITUBA	5/2/2013	20/12/2013	0013807	
				0302	V	AULAS EXCEDENTES	EEB PROF GRACINDA AUGUSTA MACHADO				0013807	
				0302	E	AULAS EXCEDENTES	EEB PROF GRACINDA AUGUSTA MACHADO				0013807	
				0302	E	AULAS EXCEDENTES	EEB PROF GRACINDA AUGUSTA MACHADO				0013807	
675146-01-6	CAROLINA FARIA SIQUEIRA	100	20	779	0319	E	AULAS EXCEDENTES	EEB PREF AVELINO MULLER	BIGUAÇU	20/2/2013	20/12/2013	0020256
675146-01-6		100	20	779	0319	E	AULAS EXCEDENTES	EEB PREF AVELINO MULLER	BIGUAÇU	20/2/2013	20/12/2013	0020256
670291-01-0	CAROLINA SOFIA DOS REIS	100	20	754	1155	E	INCLUSAO SOCIAL	EEB DR JORGE LACERDA	JOINVILLE	18/2/2013	20/12/2013	0011932
				1155	E	INCLUSAO SOCIAL	EEB DR JORGE LACERDA				0011932	
353935-01-0	CAROLINE ALVES ANTUNES	300	40	756	0001	V	AFAST.CLASSE HOSP.	EEB RUBENS DE ARRUDA RAMOS	LAGES	19/2/2013	5/3/2013	0020205
				0001	V	AFAST.CLASSE HOSP.	EEB RUBENS DE ARRUDA RAMOS				0020205	
				0001	V	LIC. SAUDE EFETIVO	EEB ZULMIRA AUTA DA SILVA				0020205	
				0001	V	LIC. SAUDE EFETIVO	EEB ZULMIRA AUTA DA SILVA				0020205	
661578-01-3	CAROLINE BUENO	300	20	767	0302	V	AULAS EXCEDENTES	EEB LUIZ DAVET	MAJOR VIEIRA	18/2/2013	20/12/2013	0019113
				0302	V	AULAS EXCEDENTES	EEB LUIZ DAVET				0019113	
				0302	V	AULAS EXCEDENTES	EEB LUIZ DAVET				0019113	
				0302	V	AULAS EXCEDENTES	EEB LUIZ DAVET				0019113	
675169-01-5	CAROLINE CHIESA	300	20	804	1344	E	AULAS EXCEDENTES	EEB DOM PEDRO II	CAIBI	21/2/2013	20/12/2013	0021768
				1344	E	AULAS EXCEDENTES	EEB DOM PEDRO II				0021768	
388567-01-4	CAROLINE ISFAIER	300	40	767	3464	E	AULAS EXCEDENTES	EEB ALMIRANTE BARROSO	CANOINHAS	21/2/2013	20/12/2013	0021050
				3464	E	AULAS EXCEDENTES	EEB ALMIRANTE BARROSO				0021050	
670025-01-0	CAROLINE NIEDZELSKI	100	10	762	0301	E	AULAS EXCEDENTES	EEB ANTONIO ROCHA ANDRADE	PENHA	18/2/2013	20/12/2013	0018418
				0301	E	AULAS EXCEDENTES	EEB ANTONIO ROCHA ANDRADE				0018418	
383095-01-0	CAROLINE ROCHA	300	10	764	0628	V	AULAS EXCEDENTES	EEB PROF NEUSA OSTETTO CARDOSO	ARARANGUÁ	18/2/2013	20/12/2013	0016021
				0628	V	AULAS EXCEDENTES	EEB PROF NEUSA OSTETTO CARDOSO				0016021	
				0628	V	AULAS EXCEDENTES	EEB PROF NEUSA OSTETTO CARDOSO				0016021	
				0628	V	AULAS EXCEDENTES	EEB PROF NEUSA OSTETTO CARDOSO				0016021	
				0628	E	AULAS EXCEDENTES	EEB PROF NEUSA OSTETTO CARDOSO				0016021	
				0628	E	AULAS EXCEDENTES	EEB PROF NEUSA OSTETTO CARDOSO				0016021	
674964-01-0	CAROLINE RODE	100	20	770	1344	E	AULAS EXCEDENTES	EEB DR FREDERICO ROLLA	ATALANTA	8/2/2013	20/12/2013	0014553
674964-01-0		100	20	770	1344	E	AULAS EXCEDENTES	EEB DR FREDERICO ROLLA	ATALANTA	8/2/2013	20/12/2013	0014553
675490-01-2	CAROLINE SOUZA SANTOS	100	20	762	1344	E	AULAS EXCEDENTES	EEB ALEXANDRE GUILHERME FIGUEREDO	PIÇARRAS	22/2/2013	20/12/2013	0007709
				1344	E	AULAS EXCEDENTES	EEB ALEXANDRE GUILHERME FIGUEREDO				0007709	
290803-01-4	CASSANDRA KRUEGER DA MOTA HEERDT	300	10	768	0307	E	CEJA	UD DE CORUPA	JARAGUÁ DO SU	22/2/2013	31/7/2013	0023993
				0307	E	CEJA	UD DE CORUPA				0023993	
				0319	E	CEJA	UD DE CORUPA				0023993	
				0319	E	CEJA	UD DE CORUPA				0023993	
				0401	E	CEJA	UD DE CORUPA				0023993	
				0401	E	CEJA	UD DE CORUPA				0023993	
				0628	E	CEJA	UD DE CORUPA				0023993	
				0628	E	CEJA	UD DE CORUPA				0023993	
672463-01-9	CASSIA REGINA MINA GARASCHENCO	100	40	752	3315	E	AULAS EXCEDENTES	EEB COELHO NETO	CRICIÚMA	20/2/2013	20/12/2013	0024127
				3315	E	AULAS EXCEDENTES	EEB COELHO NETO				0024127	
370192-01-1	CASSIA ROBERTA DOS SANTOS ALLESINA	300	30	754	0513	E	AULAS EXCEDENTES	EEB JOAO COLIN	JOINVILLE	14/2/2013	20/12/2013	0009631
				0513	E	AULAS EXCEDENTES	EEB JOAO COLIN				0009631	
				0513	E	AULAS EXCEDENTES	EEB JOAO COLIN				0009631	
				0513	E	AULAS EXCEDENTES	EEB JOAO COLIN				0009631	
675289-01-6	CASSIANE BERGER	100	20	762	0001	E	AULAS EXCEDENTES	EEB PREF AMADIO DALAGO	CAMBORIÚ	15/2/2013	20/12/2013	0018470
				0001	E	AULAS EXCEDENTES	EEB PREF AMADIO DALAGO				0018470	
671309-01-2	CASSIANI BLOEMER DE OLIVEIRA	100	20	811	1155	E	LIC. SAUDE ACT	EEB SAO LUDGERO	SÃO LUDGERO	1/3/2013	20/12/2013	0021592
				1155	E	LIC. SAUDE ACT	EEB SAO LUDGERO				0021592	
664500-01-3	CATARINA REGINA FERNANDES	030	40	762	0001	E	AULAS EXCEDENTES	EEF PROF MARIA NILZA FERREIRA EVARISTO	ITAJAI	14/2/2013	20/12/2013	0019036
				0001	E	AULAS EXCEDENTES	EEF PROF MARIA NILZA FERREIRA EVARISTO				0019036	
666868-01-2	CATIA CAROLINA MULLER	100	10	767	0307	E	AULAS EXCEDENTES	CEJA DE CANOINHAS	CANOINHAS	20/2/2013	31/7/2013	0019775
				0307	E	AULAS EXCEDENTES	CEJA DE CANOINHAS				0019775	
675056-01-7	CATIANA FONTANA	300	20	752	0001	V	READAPTACAO	EEB ABILIO CESAR BORGES	NOVA VENEZA	15/2/2013	20/12/2013	0018002
				0001	V	READAPTACAO	EEB ABILIO CESAR BORGES				0018002	
389012-01-0	CATIANE MARIA GONCALVES	300	40	779	0307	E	CEJA	CEJA DE SAO JOSE	SÃO JOSÉ	20/2/2013	31/7/2013	0012271
				0307	E	CEJA	CEJA DE SAO JOSE				0012271	
				0307	E	CEJA	CEJA DE SAO JOSE				0012271	
				0307	E	CEJA	CEJA DE SAO JOSE				0012271	

366212-01-8	CATIANE PERINI	300	20	755	0202	E	CEJA	UD DE RIO DOESTE	RIO DO SUL	25/2/2013	31/7/2013	0020633								
					0202	E	CEJA	UD DE RIO DOESTE				0020633								
					0307	E	CEJA	UD DE RIO DOESTE				0020633								
					0307	E	CEJA	UD DE RIO DOESTE				0020633								
					0319	E	CEJA	UD DE RIO DOESTE				0020633								
					0319	E	CEJA	UD DE RIO DOESTE				0020633								
					0401	E	CEJA	UD DE RIO DOESTE				0020633								
					0401	E	CEJA	UD DE RIO DOESTE				0020633								
352521-01-0	CATILENE MOTTA DA COSTA SILVA	100	30	756	0475	E	LICENCA PREMIO	EEB NS DOS PRAZERES	CORREIA PINTO	14/2/2013	4/5/2013	0018758								
					0475	E	LICENCA PREMIO	EEB NS DOS PRAZERES				0018758								
665862-01-8	CAUE CRISTIANO CARDOSO	100	20	764	0536	E	AULAS EXCEDENTES	EEB JACINTO MACHADO	JACINTO MACHAD	18/2/2013	20/12/2013	0005864								
					0536	E	AULAS EXCEDENTES	EEB JACINTO MACHADO				0005864								
					0538	E	AULAS EXCEDENTES	EEB JACINTO MACHADO				0005864								
					0538	E	AULAS EXCEDENTES	EEB JACINTO MACHADO				0005864								
					0628	E	AULAS EXCEDENTES	EEB JACINTO MACHADO				0005864								
					0628	E	AULAS EXCEDENTES	EEB JACINTO MACHADO				0005864								
					3018	E	AULAS EXCEDENTES	EEB JACINTO MACHADO				0005864								
					3018	E	AULAS EXCEDENTES	EEB JACINTO MACHADO				0005864								
					3258	E	AULAS EXCEDENTES	EEB JACINTO MACHADO				0005864								
					3258	E	AULAS EXCEDENTES	EEB JACINTO MACHADO				0005864								
					3259	E	AULAS EXCEDENTES	EEB JACINTO MACHADO				0005864								
					3259	E	AULAS EXCEDENTES	EEB JACINTO MACHADO				0005864								
					376622-02-5	CECILIA PAVARIN	300	20				767	1344	E	AULAS EXCEDENTES	EEB HORACIO NUNES	IRINEÓPOLIS	18/2/2013	20/12/2013	0019280
													1344	E	AULAS EXCEDENTES	EEB HORACIO NUNES				0019280
					336770-01-3	CELESTIEL KRI DA SILVA	100	40				760	3312	E	AULAS EXCEDENTES	EEB PEDRO MACIEL	CHAPECO	18/2/2013	20/12/2013	0022923
3312	E	AULAS EXCEDENTES	EEB PEDRO MACIEL	0022923																
365359-01-5	CELIA APARECIDA DA SILVA TATIM	300	40	766	0628	V	AULAS EXCEDENTES	EEF ALTAIR SILVA	ABELARDO LUZ	1/3/2013	20/12/2013	0023669								
					0628	V	AULAS EXCEDENTES	EEF ALTAIR SILVA				0023669								
					0628	V	AULAS EXCEDENTES	EEF ALTAIR SILVA				0023669								
					0628	V	AULAS EXCEDENTES	EEF ALTAIR SILVA				0023669								
					0628	E	AULAS EXCEDENTES	EEF ALTAIR SILVA				0023669								
					0628	E	AULAS EXCEDENTES	EEF ALTAIR SILVA				0023669								
675257-01-8	CELIA CRISTINA DOS SANTOS	100	20	754	0001	E	AULAS EXCEDENTES	EEB PROF NICOLA BAPTISTA	SÃO FRANCISCO	13/2/2013	20/12/2013	0017697								
					0001	E	AULAS EXCEDENTES	EEB PROF NICOLA BAPTISTA				0017697								
385676-01-3	CELIO JOAO RIBEIRO JUNIOR	100	20	762	0304	V	FUNCAO GRATIFICADA	EEB PROF FRANCISCA ALVES GEVAERD	BALNEÁRIO CAM	4/2/2013	20/12/2013	0020963								
					0304	V	FUNCAO GRATIFICADA	EEB PROF FRANCISCA ALVES GEVAERD				0020963								
					0304	E	FUNCAO GRATIFICADA	EEB PROF FRANCISCA ALVES GEVAERD				0020963								
					0304	E	FUNCAO GRATIFICADA	EEB PROF FRANCISCA ALVES GEVAERD				0020963								
385676-02-3	CELIO JOAO RIBEIRO JUNIOR	300	20	762	0302	V	AGUARD. APOSENTADORI	EEB PROF JOSE ARANTES	CAMBORIÚ	4/2/2013	20/12/2013	0007042								
					0302	V	AGUARD. APOSENTADORI	EEB PROF JOSE ARANTES				0007042								
					0302	E	AGUARD. APOSENTADORI	EEB PROF JOSE ARANTES				0007042								
					0302	E	AGUARD. APOSENTADORI	EEB PROF JOSE ARANTES				0007042								
					0245	E	AGUARD. APOSENTADORI	EEB PROF JOSE ARANTES				0007042								
					0245	E	AGUARD. APOSENTADORI	EEB PROF JOSE ARANTES				0007042								
					0302	E	AGUARD. APOSENTADORI	EEB PROF JOSE ARANTES				0007042								
					0302	E	AGUARD. APOSENTADORI	EEB PROF JOSE ARANTES				0007042								
672709-01-3	CELITA ANTUNES	100	20	779	3312	E	AFAST.MAND.ELET IVO	IEIF WHERA TUPA POTY DJA	BIGUAÇU	4/2/2013	20/12/2013	0014215								
					3312	E	AFAST.MAND.ELET IVO	IEIF WHERA TUPA POTY DJA				0014215								
288727-01-4	CELMA BUENO MAGRON	300	20	779	0307	E	CEJA	CEJA DE SAO JOSE	SÃO JOSÉ	20/2/2013	31/7/2013	0012226								
					0307	E	CEJA	CEJA DE SAO JOSE				0012226								
379881-02-0	CELSE ALESSANDRO COITO	100	10	802	1087	E	AMBIAL	EEB PE BRUNO POKOLM	VIDEIRA	19/2/2013	20/12/2013	0019850								
					1087	E	AMBIAL	EEB PE BRUNO POKOLM				0019850								
138551-02-8	CELSE PEROTTO	300	10	802	0536	E	AULAS EXCEDENTES	EEB PROF ADELINA REGIS		22/2/2013	20/12/2013	0022285								
					0536	E	AULAS EXCEDENTES	EEB PROF ADELINA REGIS				0022285								
270502-01-8	CELSE POLUWSKI	100	40	767	3290	E	CEDUP	CEDUP VIDAL RAMOS	CANOINHAS	22/2/2013	20/12/2013	0022298								
					3290	E	CEDUP	CEDUP VIDAL RAMOS				0022298								
346724-01-4	CENIRACI MARAFIGO DE SOUZA	300	20	764	0304	E	AULAS EXCEDENTES	UD PASSOS DE TORRES	ARARANGUÁ	18/2/2013	31/7/2013	0013471								
					0304	E	AULAS EXCEDENTES	UD PASSOS DE TORRES				0013471								
					0304	E	AULAS EXCEDENTES	UD PASSOS DE TORRES				0013471								
					0304	E	AULAS EXCEDENTES	UD PASSOS DE TORRES				0013471								

				0628	E	AULAS EXCEDENTES	UD PASSOS DE TORRES				0013471	
				0628	E	AULAS EXCEDENTES	UD PASSOS DE TORRES				0013471	
675299-01-3	CESAR DALMOLIN	100	10	740	0475	E	AGUARD. APOSENTADORI	INSTITUTO ESTADUAL DE EDUCACAO	FLORIANOPÓLIS	22/2/2013	20/12/2013	0020849
					0475	E	AGUARD. APOSENTADORI	INSTITUTO ESTADUAL DE EDUCACAO				0020849
665187-01-9	CESAR MACHADO	100	40	768	0001	V	FUNCAO GRATIFICADA	EEB ELZA GRANZOTTO FERRAZ	JARAGUÁ DO SU	19/2/2013	20/12/2013	0019570
					0001	V	FUNCAO GRATIFICADA	EEB ELZA GRANZOTTO FERRAZ				0019570
293555-01-4	CHARLI REGINA DALLAQUA	300	40	766	0001	V	LIC. ACOMP. FAM.	EEB PROF CORALIA GEVAERD OLINNGER	PASSOS MAIA	25/2/2013	20/4/2013	0022595
					0001	V	LIC. ACOMP. FAM.	EEB PROF CORALIA GEVAERD OLINNGER				0022595
344948-01-3	CHEILA INGRID PRADO GOETTEN	300	40	777	1344	E	PROC. SEAP 3124/029	EEB SOLON ROSA	CURITIBANOS	19/2/2013	20/12/2013	0020644
					1344	E	PROC. SEAP 3124/029	EEB SOLON ROSA				0020644
					1344	E	EDUCACAO ESPECIAL	EEB PROF ANTONIO FRANCISCO DE CAMPOS				0020644
					1344	E	EDUCACAO ESPECIAL	EEB PROF ANTONIO FRANCISCO DE CAMPOS				0020644
392633-01-8	CHIARA LEMOS MONTEIRO CARVALHO	300	20	779	0304	E	AULAS EXCEDENTES	EEB PROF LAERCIO CALDEIRA DE ANDRADA	SÃO JOSÉ	22/2/2013	20/12/2013	0019543
					0304	E	AULAS EXCEDENTES	EEB PROF LAERCIO CALDEIRA DE ANDRADA				0019543
392633-01-8		300	20	779	0304	E	AULAS EXCEDENTES	EEB PROF MARIA DO CARMO LOPES	SÃO JOSÉ	22/2/2013	20/12/2013	0019543
					0304	E	AULAS EXCEDENTES	EEB PROF MARIA DO CARMO LOPES				0019543
675349-01-3	CHRISTIAN DANIEL LIENERSKI MARQUES PIN	100	10	757	3319	E	CEDUP	CEDUP DE MAFRA	MAFRA	25/2/2013	31/7/2013	0020837
					3319	E	CEDUP	CEDUP DE MAFRA				0020837
653364-01-7	CHRISTIANE FEUSKE	300	40	762	1344	E	INCLUSAO SOCIAL	EEB CARLOS FANTINI	ITAJAI	18/2/2013	20/12/2013	0019870
					1344	E	INCLUSAO SOCIAL	EEB CARLOS FANTINI				0019870
659660-01-6	CHRISTINE DE SOUZA KREIDLLOW	100	40	765	1885	E	AULAS EXCEDENTES	EEB JOAO XXIII	BRUSQUE	28/2/2013	20/12/2013	0023110
					1885	E	AULAS EXCEDENTES	EEB JOAO XXIII				0023110
667210-01-8	CIBELE FURBRINGER	030	20	765	1344	E	INCLUSAO SOCIAL	EEB PE LUX		18/2/2013	20/12/2013	0020597
					1344	E	INCLUSAO SOCIAL	EEB PE LUX				0020597
664271-01-3	CIBELLE CAROLINE DA SILVA FARIAS	100	20	762	0001	V	LICENCA PREMIO	EEB TIRADENTES	PORTO BELO	19/2/2013	20/12/2013	0020444
					0001	V	LICENCA PREMIO	EEB TIRADENTES				0020444
672304-01-7	CILMARA ROSA DOS SANTOS ALVES KRUEGER	100	40	754	0001	E	AULAS EXCEDENTES	EEB DR GEORG KELLER	JOINVILLE	19/2/2013	20/12/2013	0020292
					0001	E	AULAS EXCEDENTES	EEB DR GEORG KELLER				0020292
					0001	E	AULAS EXCEDENTES	EEB PLACIDO OLIMPIO DE OLIVEIRA				0020292
					0001	E	AULAS EXCEDENTES	EEB PLACIDO OLIMPIO DE OLIVEIRA				0020292
394484-01-0	CINTHIA CORREA DE OLIVEIRA	300	40	764	0001	V	LICENCA PREMIO	EEB PROF JULIETA AGUIAR BERTONCINI	ARARANGUÁ	18/2/2013	18/5/2013	0018296
					0001	V	LICENCA PREMIO	EEB PROF JULIETA AGUIAR BERTONCINI				0018296
674728-02-0	CINTHIA MANGINI PASSUELO	100	10	762	0301	V	AULAS EXCEDENTES	EEB ALEXANDRE GUILHERME FIGUEREDO	PIÇARRAS	19/2/2013	20/12/2013	0005994
					0301	V	AULAS EXCEDENTES	EEB ALEXANDRE GUILHERME FIGUEREDO				0005994
					0301	E	AULAS EXCEDENTES	EEB ALEXANDRE GUILHERME FIGUEREDO				0005994
					0301	E	AULAS EXCEDENTES	EEB ALEXANDRE GUILHERME FIGUEREDO				0005994
355021-01-4	CINTIA BORBA DA SILVA	100	10	764	0437	E	LICENCA PREMIO	EEB PROF MARIA GARCIA PESSI	ARARANGUÁ	19/2/2013	20/12/2013	0020092
					0437	E	LICENCA PREMIO	EEB PROF MARIA GARCIA PESSI				0020092
666869-01-0	CINTIA CORREA GONCALVES PAIVA	300	30	779	0302	V	FUNCAO GRATIFICADA	EEB PRES JUSCELINO KUBITSCHKE	SÃO JOSÉ	19/2/2013	20/12/2013	0020013
					0302	V	FUNCAO GRATIFICADA	EEB PRES JUSCELINO KUBITSCHKE				0020013
666869-01-0		300	30	779	0302	E	FUNCAO GRATIFICADA	EEB PRES JUSCELINO KUBITSCHKE	SÃO JOSÉ	19/2/2013	20/12/2013	0020013
					0302	E	FUNCAO GRATIFICADA	EEB PRES JUSCELINO KUBITSCHKE				0020013
296261-01-6	CINTIA MARIA FRANCINI	100	30	762	0301	E	AULAS EXCEDENTES	EEB XV DE JUNHO	ITAJAI	18/2/2013	20/12/2013	0022651
					0301	E	AULAS EXCEDENTES	EEB XV DE JUNHO				0022651
					0301	E	AULAS EXCEDENTES	EEB XV DE JUNHO				0022651
					0301	E	AULAS EXCEDENTES	EEB XV DE JUNHO				0022651
284317-01-0	CINTIA RAMOS BORBA	030	20	779	0001	E	AULAS EXCEDENTES	EEF SEVERO HONORATO DA COSTA	FLORIANOPÓLIS	19/2/2013	20/12/2013	0020774
					0001	E	AULAS EXCEDENTES	EEF SEVERO HONORATO DA COSTA				0020774
670921-01-4	CINTIA SALVADOR SCANDOLARA NORONHA	300	20	764	1302	E	EDUCACAO ESPECIAL	EEB CASTRO ALVES	ARARANGUÁ	18/2/2013	20/12/2013	0019604
					1302	E	EDUCACAO ESPECIAL	EEB CASTRO ALVES				0019604
388071-01-0	CIRLENE CARDOSO DE LIMA	100	40	756	3315	E	AULAS EXCEDENTES	EEB PROF ARMANDO RAMOS DE CARVALHO	LAGES	8/2/2013	20/12/2013	0016912
					3315	E	AULAS EXCEDENTES	EEB PROF ARMANDO RAMOS DE CARVALHO				0016912
675354-01-0	CLADIMIR SONDA	100	10	759	3525	E	AULAS EXCEDENTES	CEJA DE CONCORDIA	CONCÓRDIA	25/2/2013	31/7/2013	0021822
					3525	E	AULAS EXCEDENTES	CEJA DE CONCORDIA				0021822
					3530	E	AULAS EXCEDENTES	CEJA DE CONCORDIA				0021822
					3530	E	AULAS EXCEDENTES	CEJA DE CONCORDIA				0021822
					3532	E	AULAS EXCEDENTES	CEJA DE CONCORDIA				0021822
					3532	E	AULAS EXCEDENTES	CEJA DE CONCORDIA				0021822
					3534	E	AULAS EXCEDENTES	CEJA DE CONCORDIA				0021822

				3534	E	AULAS EXCEDENTES	CEJA DE CONCORDIA					0021822
314076-02-8	CLAIR JUSTMAN	300	40	764	1344	E	INCLUSAO SOCIAL	EEB APOLONIO IRENO CARDOSO	BALNEÁRIO ARR	18/2/2013	20/12/2013	0015456
					1344	E	INCLUSAO SOCIAL	EEB APOLONIO IRENO CARDOSO				0015456
353867-01-2	CLARA MACIEL	100	20	762	1344	E	AULAS EXCEDENTES	EEB ELIZABETH KONDER REIS	ITAJAI	18/2/2013	20/12/2013	0019964
					1344	E	AULAS EXCEDENTES	EEB ELIZABETH KONDER REIS				0019964
312966-01-7	CLARET APARECIDA FREITAS	100	40	751	0001	V	READAPTACAO	EEB SAO JOAO BATISTA	CAPIVARI DE BA	14/2/2013	16/5/2013	0018052
312966-01-7		100	40	751	0001	V	READAPTACAO	EEB SAO JOAO BATISTA	CAPIVARI DE BA	14/2/2013	16/5/2013	0018052
399929-01-7	CLARI BETTIATO	100	40	800	0304	V	AGUARD.	EEB RAUL POMPEIA	CAMPO ERE	20/2/2013	20/12/2013	0021351
					0304	V	APOSENTADORI AGUARD.	EEB RAUL POMPEIA				0021351
					0302	E	APOSENTADORI AGUARD.	EEB RUI BARBOSA				0021351
					0302	E	APOSENTADORI AGUARD.	EEB RUI BARBOSA				0021351
					0304	E	APOSENTADORI AGUARD.	EEB RAUL POMPEIA				0021351
					0304	E	APOSENTADORI AGUARD.	EEB RAUL POMPEIA				0021351
					0304	E	APOSENTADORI AGUARD.	EEB RAUL POMPEIA				0021351
					0304	E	APOSENTADORI AGUARD.	EEB RAUL POMPEIA				0021351
					0304	E	APOSENTADORI AGUARD.	EEB RAUL POMPEIA				0021351
					0304	E	APOSENTADORI AGUARD.	EEB RAUL POMPEIA				0021351
					0437	E	APOSENTADORI AGUARD.	EEB RAUL POMPEIA				0021351
					0437	E	APOSENTADORI AGUARD.	EEB RAUL POMPEIA				0021351
					0536	E	APOSENTADORI AGUARD.	EEB RUI BARBOSA				0021351
					0536	E	APOSENTADORI AGUARD.	EEB RUI BARBOSA				0021351
					0536	E	APOSENTADORI AGUARD.	EEB RAUL POMPEIA				0021351
					0536	E	APOSENTADORI AGUARD.	EEB RAUL POMPEIA				0021351
669297-01-4	CLARICE DA SILVA KUNTZ	100	40	756	0319	V	LIC. SAUDE EFETIVO	EEB FREI NICODEMOS	LAGES	18/2/2013	3/4/2013	0020609
					0319	V	LIC. SAUDE EFETIVO	EEB FREI NICODEMOS				0020609
					0319	V	LIC. SAUDE EFETIVO	EEB FREI NICODEMOS				0020609
					0319	V	LIC. SAUDE EFETIVO	EEB FREI NICODEMOS				0020609
					0202	V	LIC. SAUDE EFETIVO	EEB FREI NICODEMOS				0020609
					0202	V	LIC. SAUDE EFETIVO	EEB FREI NICODEMOS				0020609
393784-01-4	CLARICE DE SOUZA PADILHA	100	30	769	0301	E	AULAS EXCEDENTES	EIEF TEKOA MARANGATU	IMARUÍ	7/2/2013	20/12/2013	0010860
					0301	E	AULAS EXCEDENTES	EIEF TEKOA MARANGATU				0010860
					0302	E	AULAS EXCEDENTES	EIEF TEKOA MARANGATU				0010860
393784-01-4		100	30	769	0302	E	AULAS EXCEDENTES	EIEF TEKOA MARANGATU	IMARUÍ	7/2/2013	20/12/2013	0010860
					0612	E	AULAS EXCEDENTES	EIEF TEKOA MARANGATU				0010860
					0612	E	AULAS EXCEDENTES	EIEF TEKOA MARANGATU				0010860
668609-01-5	CLARICE DELLA GIUSTINA NAZARIO	100	10	811	0475	E	LIC. SAUDE EFETIVO	EEB SAO LUDGERO	SÃO LUDGERO	25/2/2013	20/12/2013	0022174
					0475	E	LIC. SAUDE EFETIVO	EEB SAO LUDGERO				0022174
664429-01-5	CLARICE SIRLEI SCHROEDER	100	20	760	1344	E	AULAS EXCEDENTES	EEB PEDRO MACIEL	CHAPECO	18/2/2013	20/12/2013	0013919
					1344	E	AULAS EXCEDENTES	EEB PEDRO MACIEL				0013919
665019-03-8	CLASILANDIA LOPES	100	20	801	1344	E	AULAS EXCEDENTES	EEB HENRIQUE RUPP JUNIOR	CAMPOS NOVOS	25/2/2013	20/12/2013	0020937
					1344	E	AULAS EXCEDENTES	EEB HENRIQUE RUPP JUNIOR				0020937
347429-01-1	CLAUDETE DA SILVA	300	40	758	0000			CEJA DE JOACABA	JOAÇABA	27/2/2013	18/5/2013	0022859
					0000			CEJA DE JOACABA				0022859
150213-02-1	CLAUDETE RAULINO MELO	300	20	779	0401	E	AULAS EXCEDENTES	EEB PROF MARIA DO CARMO LOPES	SÃO JOSÉ	22/2/2013	20/12/2013	0020129
					0401	E	AULAS EXCEDENTES	EEB PROF MARIA DO CARMO LOPES				0020129
					0401	E	AULAS EXCEDENTES	EEB PROF MARIA DO CARMO LOPES				0020129
					0401	E	AULAS EXCEDENTES	EEB PROF MARIA DO CARMO LOPES				0020129
663862-01-7	CLAUDETE RIEDEL	300	30	779	0307	V	AFAST.SINTE	EEB PE ANCHIETA	FLORIANÓPOLIS	20/2/2013	5/7/2013	0020164
					0307	V	AFAST.SINTE	EEB PE ANCHIETA				0020164
					0307	V	AFAST.SINTE	EEB PE ANCHIETA				0020164
					0307	V	AFAST.SINTE	EEB PE ANCHIETA				0020164
					0307	V	AFAST.SINTE	EEB PE ANCHIETA				0020164
					0307	V	AFAST.SINTE	EEB PE ANCHIETA				0020164
					0307	E	AFAST.SINTE	EEB PE ANCHIETA				0020164
					0307	E	AFAST.SINTE	EEB PE ANCHIETA				0020164
274162-03-8	CLAUDIA CABRAL GUIMARAES	300	10	803	0513	E	LIC. SAUDE EFETIVO	EEB PROF DJALMA BENTO	RIO RUFINO	20/2/2013	20/12/2013	0020604
					0513	E	LIC. SAUDE EFETIVO	EEB PROF DJALMA BENTO				0020604
658257-01-5	CLAUDIA CECHINEL BORGES LIMA	300	40	764	1344	E	AULAS EXCEDENTES	EEB BULCAO VIANA	PRAIA GRANDE	18/2/2013	20/12/2013	0014654
					1344	E	AULAS EXCEDENTES	EEB BULCAO VIANA				0014654
345251-02-4	CLAUDIA MARA DIAS RODRIGUES	300	20	765	0319	E	AULAS EXCEDENTES	EEB FRANCISCO DE ARAUJO BRUSQUE	BRUSQUE	15/2/2013	20/12/2013	0002290
					0319	E	AULAS EXCEDENTES	EEB FRANCISCO DE ARAUJO BRUSQUE				0002290
675280-01-2	CLAUDIA REGINA MARCELINO	100	10	754	0307	E	AULAS EXCEDENTES	EEB PROF ALICIA B FERREIRA	JOINVILLE	18/2/2013	20/12/2013	0019650



				0307	E	AULAS EXCEDENTES	EEB PROF ALICIA B FERREIRA				0019650	
670617-01-7	CLAUDIA REGINA MIRANDA DA ROSA	100	20	760	1344	E	EDUCACAO ESPECIAL	EEB PROF ZELIA SCHARF	CHAPECO	15/2/2013	20/12/2013	0014949
					1344	E	EDUCACAO ESPECIAL	EEB PROF ZELIA SCHARF				0014949
343889-01-9	CLAUDIA SANT ANA DE FREITAS CUNHA DA C	300	40	740	0001	V	READAPTACAO	INSTITUTO ESTADUAL DE EDUCACAO	FLORIANÓPOLIS	21/2/2013	20/12/2013	0021595
					0001	V	READAPTACAO	INSTITUTO ESTADUAL DE EDUCACAO				0021595
390632-01-9	CLAUDINE SCHATZMANN ALVES	300	40	754	3315	E	ESCOLA PERIODO INTEG	EEB VER GUILHERME ZUEGE	JOINVILLE	4/2/2013	20/12/2013	0013363
					3315	E	ESCOLA PERIODO INTEG	EEB VER GUILHERME ZUEGE				0013363
675442-01-2	CLAUDINEI GONÇALVES DA SILVA	100	10	760	0307	V	LIC. SAUDE EFETIVO	EEB SETE DE SETEMBRO	ÁGUAS FRIAS	18/2/2013	16/8/2013	0021672
					0307	V	LIC. SAUDE EFETIVO	EEB SETE DE SETEMBRO				0021672
					0307	V	LIC. SAUDE EFETIVO	EEB SETE DE SETEMBRO				0021672
					0307	V	LIC. SAUDE EFETIVO	EEB SETE DE SETEMBRO				0021672
					0307	E	LIC. SAUDE EFETIVO	EEB SETE DE SETEMBRO				0021672
					0307	E	LIC. SAUDE EFETIVO	EEB SETE DE SETEMBRO				0021672
667849-01-1	CLAUDIO SABINO SOARES	300	20	779	0475	E	CEJA	CEJA DE SAO JOSE	SÃO JOSÉ	20/2/2013	31/7/2013	0021257
					0475	E	CEJA	CEJA DE SAO JOSE				0021257
					3532	E	CEJA	CEJA DE SAO JOSE				0021257
					3532	E	CEJA	CEJA DE SAO JOSE				0021257
					0301	E	CEJA	CEJA DE SAO JOSE				0021257
					0301	E	CEJA	CEJA DE SAO JOSE				0021257
363635-01-6	CLAUDIO SEHNEM	300	20	779	3524	E	CEJA	CEJA DE SAO JOSE		27/2/2013	31/7/2013	0022986
					3524	E	CEJA	CEJA DE SAO JOSE				0022986
					0304	E	CEJA	CEJA DE SAO JOSE				0022986
					0304	E	CEJA	CEJA DE SAO JOSE				0022986
					0401	E	CEJA	CEJA DE SAO JOSE				0022986
					0401	E	CEJA	CEJA DE SAO JOSE				0022986
363635-01-6		300	20	779	3529	E	CEJA	CEJA DE SAO JOSE	SÃO JOSÉ	27/2/2013	31/7/2013	0022986
					3529	E	CEJA	CEJA DE SAO JOSE				0022986
380021-01-0	CLAUDIOMIR ZORTEA	100	10	762	0301	E	AULAS EXCEDENTES	EEB ALCUINO GONCALO VIEIRA	CAMBORIÚ	4/2/2013	20/12/2013	0018387
					0301	E	AULAS EXCEDENTES	EEB ALCUINO GONCALO VIEIRA				0018387
380021-02-0	CLAUDIOMIR ZORTEA	100	30	762	0475	E	AULAS EXCEDENTES	EEB ALCUINO GONCALO VIEIRA		15/2/2013	20/12/2013	0006892
					0475	E	AULAS EXCEDENTES	EEB ALCUINO GONCALO VIEIRA				0006892
294032-02-9	CLAUDIONOR ZEITHAMMER	300	20	757	1344	E	INCLUSAO SOCIAL	EEB ORESTES GUIMARAES	SÃO BENTO DO S	20/2/2013	20/12/2013	0020671
					1344	E	INCLUSAO SOCIAL	EEB ORESTES GUIMARAES				0020671
675233-01-0	CLÁUDIA MARTINS CARDOSO	100	20	769	0001	E	AULAS EXCEDENTES	EEB HENRIQUE LAGE	IMBITUBA	18/2/2013	20/12/2013	0020270
					0001	E	AULAS EXCEDENTES	EEB HENRIQUE LAGE				0020270
318987-01-2	CLEBER LIMA CHAVES	300	20	779	0475	E	AULAS EXCEDENTES	EEB ALTAMIRO GUIMARAES	ANTÔNIO CARLO	21/2/2013	20/12/2013	0020830
					0475	E	AULAS EXCEDENTES	EEB ALTAMIRO GUIMARAES				0020830
668571-01-4	CLEBER MACIEL NEUMANN	100	40	762	0155	E	AULAS EXCEDENTES	EEB MANOEL HENRIQUE DE ASSIS	PENHA	18/2/2013	20/12/2013	0020915
					0155	E	AULAS EXCEDENTES	EEB MANOEL HENRIQUE DE ASSIS				0020915
					1671	E	AULAS EXCEDENTES	EEB MANOEL HENRIQUE DE ASSIS				0020915
					1671	E	AULAS EXCEDENTES	EEB MANOEL HENRIQUE DE ASSIS				0020915
					1672	E	AULAS EXCEDENTES	EEB MANOEL HENRIQUE DE ASSIS				0020915
					1672	E	AULAS EXCEDENTES	EEB MANOEL HENRIQUE DE ASSIS				0020915
					2836	E	AULAS EXCEDENTES	EEB MANOEL HENRIQUE DE ASSIS				0020915
					2836	E	AULAS EXCEDENTES	EEB MANOEL HENRIQUE DE ASSIS				0020915
					3318	E	AULAS EXCEDENTES	EEB MANOEL HENRIQUE DE ASSIS				0020915
					3318	E	AULAS EXCEDENTES	EEB MANOEL HENRIQUE DE ASSIS				0020915
					3321	E	AULAS EXCEDENTES	EEB MANOEL HENRIQUE DE ASSIS				0020915
					3321	E	AULAS EXCEDENTES	EEB MANOEL HENRIQUE DE ASSIS				0020915
284430-01-3	CLECI APARECIDA DE OLIVEIRA MORAIS	300	10	802	0243	E	AULAS EXCEDENTES	EEB GOV BORNHAUSEN	ARROIO TRINTA	26/2/2013	20/12/2013	0022559
284430-01-3		300	10	802	0243	E	AULAS EXCEDENTES	EEB GOV BORNHAUSEN	ARROIO TRINTA	26/2/2013	20/12/2013	0022559
					0610	E	AULAS EXCEDENTES	EEB GOV BORNHAUSEN				0022559
					0610	E	AULAS EXCEDENTES	EEB GOV BORNHAUSEN				0022559
					1971	E	AULAS EXCEDENTES	EEB GOV BORNHAUSEN				0022559
					1971	E	AULAS EXCEDENTES	EEB GOV BORNHAUSEN				0022559
					3368	E	AULAS EXCEDENTES	EEB GOV BORNHAUSEN				0022559
					3368	E	AULAS EXCEDENTES	EEB GOV BORNHAUSEN				0022559
660117-01-0	CLEDIR CARDOSO MAGNUS	300	20	764	1344	E	AULAS EXCEDENTES	EEB JOAO DOS SANTOS AREA O	SANTA ROSA DO	18/2/2013	20/12/2013	0016463
					1344	E	AULAS EXCEDENTES	EEB JOAO DOS SANTOS AREA O				0016463
675174-01-1	CLEDSON RODRIGUES	100	20	751	1344	E	AULAS EXCEDENTES	EEF PROF JOAO BATISTA BECKER	PEDRAS GRAND	18/2/2013	20/12/2013	0017414
					1344	E	AULAS EXCEDENTES	EEF PROF JOAO BATISTA				0017414

395472-01-2	CLEIA APARECIDA RUFINO PIERINI	300	20	752	0628	V	EXCEDENTES FUNCAO	BECKER	CRICIÚMA	19/2/2013	3/8/2013	0019219	
							EEF PROF LAPAGESSE						
					0628	V	GRATIFICADA FUNCAO	EEF PROF LAPAGESSE					0019219
					0628	V	GRATIFICADA FUNCAO	EEB GOV HERIBERTO HULSE					0019219
					0628	V	GRATIFICADA FUNCAO	EEB GOV HERIBERTO HULSE					0019219
					0628	V	GRATIFICADA FUNCAO	EEB GOV HERIBERTO HULSE					0019219
					0628	V	GRATIFICADA FUNCAO	EEB GOV HERIBERTO HULSE					0019219
					0628	E	GRATIFICADA FUNCAO	EEB GOV HERIBERTO HULSE					0019219
664563-01-1	CLEIANE BRAULINA BONIFACIO	300	40	779	0001	E	EXCEDENTES AULAS	EEB LAURO MULLER	FLORIANÓPOLIS	21/2/2013	20/12/2013	0021243	
					0001	E	EXCEDENTES AULAS	EEB LAURO MULLER				0021243	
392696-01-6	CLEIDE MARIA SANDINI	300	40	766	1344	E		EEB LUIZ CORADI		1/3/2013	20/12/2013	0022874	
					1344	E		EEB LUIZ CORADI				0022874	
					2148	E		EEB LUIZ CORADI				0022874	
					2148	E		EEB LUIZ CORADI				0022874	
385526-01-0	CLEIDE PSCHIEDT	300	10	757	0301	E	AULAS EXCEDENTES	NAES DE RIO NEGRINHO	SÃO BENTO DO S	14/2/2013	20/12/2013	0014266	
					0301	E	AULAS EXCEDENTES	NAES DE RIO NEGRINHO				0014266	
					0475	E	AULAS EXCEDENTES	NAES DE RIO NEGRINHO				0014266	
					0475	E	AULAS EXCEDENTES	NAES DE RIO NEGRINHO				0014266	
					0513	E	AULAS EXCEDENTES	NAES DE RIO NEGRINHO				0014266	
					0513	E	AULAS EXCEDENTES	NAES DE RIO NEGRINHO				0014266	
397787-01-0	CLEIDE SILVA DO NASCIMENTO	100	40	766	1344	E	AULAS EXCEDENTES	EEB PROF IRACY TONELLO		1/3/2013	20/12/2013	0022895	
					1344	E	AULAS EXCEDENTES	EEB PROF IRACY TONELLO				0022895	
					1344	E	AULAS EXCEDENTES	EEB JOAO WINCKLER				0022895	
					1344	E	AULAS EXCEDENTES	EEB JOAO WINCKLER				0022895	
662463-02-4	CLEITON RENATO JORIS	300	20	760	0307	E	INCLUSAO SOCIAL	CEJA DE CHAPECO	CHAPECO	25/2/2013	20/12/2013	0021680	
					0307	E	INCLUSAO SOCIAL	CEJA DE CHAPECO				0021680	
					0307	E	INCLUSAO SOCIAL	CEJA DE CHAPECO				0021680	
					0307	E	INCLUSAO SOCIAL	CEJA DE CHAPECO				0021680	
					0307	E	INCLUSAO SOCIAL	CEJA DE CHAPECO				0021680	
					0307	E	INCLUSAO SOCIAL	CEJA DE CHAPECO				0021680	
399491-01-0	CLEITON ROBERTO BALDO	300	40	755	0304	V	CEJA	CEJA DE RIO DO SUL	RIO DO SUL	25/2/2013	31/7/2013	0020584	
					0304	V	CEJA	CEJA DE RIO DO SUL				0020584	
					0304	V	CEJA	CEJA DE RIO DO SUL				0020584	
					0304	V	CEJA	CEJA DE RIO DO SUL				0020584	
					0302	V	CEJA	CEJA DE RIO DO SUL				0020584	
					0302	V	CEJA	CEJA DE RIO DO SUL				0020584	
					0302	V	CEJA	CEJA DE RIO DO SUL				0020584	
					0302	V	CEJA	CEJA DE RIO DO SUL				0020584	
					0302	V	CEJA	CEJA DE RIO DO SUL				0020584	
					0307	E	CEJA	CEJA DE RIO DO SUL				0020584	
					0307	E	CEJA	CEJA DE RIO DO SUL				0020584	
					0307	E	CEJA	CEJA DE RIO DO SUL				0020584	
					0307	E	CEJA	CEJA DE RIO DO SUL				0020584	
					0437	E	CEJA	CEJA DE RIO DO SUL				0020584	
0437	E	CEJA	CEJA DE RIO DO SUL	0020584									
672847-01-2	CLEITON ROBERTO PICININI	100	40	768	3321	E	DISPENSA	EEM ABDON BATISTA	JARAGUÁ DO SU	21/2/2013	20/12/2013	0023111	
					3321	E	DISPENSA	EEM ABDON BATISTA				0023111	
675274-01-8	CLEMERSON CARLOS	100	40	767	1151	E	AULAS EXCEDENTES	EEB ALMIRANTE BARROSO	CANOINHAS	21/2/2013	20/12/2013	0021045	
					1151	E	AULAS EXCEDENTES	EEB ALMIRANTE BARROSO				0021045	
					1152	E	AULAS EXCEDENTES	EEB SANTA CRUZ				0021045	
394466-01-2	CLENIR DOS SANTOS PIROLA	300	20	764	1344	E	EXCEDENTES AULAS	EEF FRANCISCO MOLGERO	JACINTO MACHAD	18/2/2013	20/12/2013	0014859	
					1344	E	EXCEDENTES AULAS	EEF FRANCISCO MOLGERO				0014859	
					3368	V	EXCEDENTES FUNCAO	EEB VIDAL RAMOS JUNIOR				0018620	
353593-01-2	CLEODETE DE FATIMA RODRIGUES	300	40	756	3368	V	GRATIFICADA FUNCAO	EEB VIDAL RAMOS JUNIOR	LAGES	14/2/2013	20/12/2013	0018620	
					3368	V	GRATIFICADA FUNCAO	EEB VIDAL RAMOS JUNIOR				0018620	
					0536	E	GRATIFICADA FUNCAO	EEB VIDAL RAMOS JUNIOR				0018620	
					0536	E	GRATIFICADA FUNCAO	EEB VIDAL RAMOS JUNIOR				0018620	
					3368	E	GRATIFICADA FUNCAO	EEB VIDAL RAMOS JUNIOR				0018620	
					3368	E	GRATIFICADA FUNCAO	EEB VIDAL RAMOS JUNIOR				0018620	
153339-01-8	CLEOMAR SILVA SCHILKE	100	20	760	0001	V	LICENCA PREMIO	EEB CORONEL LARA RIBAS	CHAPECO	25/2/2013	4/5/2013	0022261	
					0001	V	LICENCA PREMIO	EEB CORONEL LARA RIBAS				0022261	
273847-01-3	CLEONICE KUHNEN	300	10	765	0302	E	AULAS EXCEDENTES	EEM YVONNE OLINGER APPEL	BRUSQUE	26/2/2013	20/12/2013	0022631	
					0302	E	AULAS EXCEDENTES	EEM YVONNE OLINGER APPEL				0022631	
666945-01-0	CLERICE SIVIERO CORDEIRO	100	10	761	0513	E	AULAS EXCEDENTES	EEB ALBERICO AZEVEDO	SÃO MIGUEL D'	20/2/2013	20/12/2013	0021105	
					0513	E	AULAS EXCEDENTES	EEB ALBERICO AZEVEDO				0021105	

				0513	E	LIC. SAUDE EFETIVO	EEB SAO MIGUEL				0021105
				0513	E	LIC. SAUDE EFETIVO	EEB SAO MIGUEL				0021105
670521-01-9	CLEUCIR CABRAL	030	20	758	0001	V AULAS EXCEDENTES	EEB MATER DOLURUM	CAPINZAL	20/2/2013	14/4/2013	0020046
					0001	V AULAS EXCEDENTES	EEB MATER DOLURUM				0020046
364875-01-3	CLEUSA ALEXANDRE TORRES	100	20	751	0612	V LIC. SAUDE EFETIVO	EEF GERALDINA MARIA TAVARES	GRAVATAL	15/2/2013	7/3/2013	0018535
364875-01-3		100	20	751	0612	V LIC. SAUDE EFETIVO	EEF GERALDINA MARIA TAVARES	GRAVATAL	15/2/2013	7/3/2013	0018535
					0612	E LIC. SAUDE EFETIVO	EEF GERALDINA MARIA TAVARES				0018535
					0612	E LIC. SAUDE EFETIVO	EEF GERALDINA MARIA TAVARES				0018535
650431-01-0	CLEUSA ALVES DA SILVA	100	40	760	0307	V LIC. SAUDE EFETIVO	EEB BOM PASTOR	CHAPECO	20/2/2013	21/3/2013	0021690
					0307	V LIC. SAUDE EFETIVO	EEB BOM PASTOR				0021690
					0307	V LIC. SAUDE EFETIVO	EEB BOM PASTOR				0021690
					0307	V LIC. SAUDE EFETIVO	EEB BOM PASTOR				0021690
					0307	E LIC. SAUDE EFETIVO	EEB BOM PASTOR				0021690
					0307	E LIC. SAUDE EFETIVO	EEB BOM PASTOR				0021690
667013-01-0	CLEUSA BET	030	20	810	1344	E INCLUSAO SOCIAL	EEB OSVALDO CRUZ	RODEIO	25/2/2013	20/12/2013	0021228
					1344	E INCLUSAO SOCIAL	EEB OSVALDO CRUZ				0021228
387202-05-5	CLEUSA RABELO BERNARDES	100	20	754	1344	E INCLUSAO SOCIAL	EEB DAVID PEDRO ESPINDOLA	BARRA VELHA	14/2/2013	20/12/2013	0011542
					1344	E INCLUSAO SOCIAL	EEB DAVID PEDRO ESPINDOLA				0011542
675375-01-2	CLEUSA RASCH	100	20	806	3321	E AULAS EXCEDENTES	EEB PADRE VENDELINO SEIDEL	IPORÁ DO OEST	1/3/2013	20/12/2013	0023148
					3321	E AULAS EXCEDENTES	EEB PADRE VENDELINO SEIDEL				0023148
669422-01-5	CLEVERTON ARTUR VIEIRA	100	40	754	0301	V AULAS EXCEDENTES	EEB OLAVO BILAC	JOINVILLE	14/2/2013	3/6/2013	0017853
					0301	V AULAS EXCEDENTES	EEB OLAVO BILAC				0017853
310883-01-0	CLOBER SCHNEIDER	300	10	755	0202	E UD DE TROMBUDO CENTRAL	UD DE TROMBUDO CENTRAL	RIO DO SUL	25/2/2013	31/7/2013	0021180
					0202	E UD DE TROMBUDO CENTRAL	UD DE TROMBUDO CENTRAL				0021180
					0320	E UD DE TROMBUDO CENTRAL	UD DE TROMBUDO CENTRAL				0021180
					0320	E UD DE TROMBUDO CENTRAL	UD DE TROMBUDO CENTRAL				0021180
					0401	E UD DE TROMBUDO CENTRAL	UD DE TROMBUDO CENTRAL				0021180
					0401	E UD DE TROMBUDO CENTRAL	UD DE TROMBUDO CENTRAL				0021180
					0628	E UD DE TROMBUDO CENTRAL	UD DE TROMBUDO CENTRAL				0021180
666744-01-9	CLODOALDO HENRIQUE DOS SANTOS	100	10	768	0304	E AULAS EXCEDENTES	EEM VITOR MEIRELLES	JARAGUÁ DO SU	25/2/2013	20/12/2013	0021068
					0304	E AULAS EXCEDENTES	EEM VITOR MEIRELLES				0021068
349703-01-8	CLOVIA MEDEIROS JOAO	300	20	752	0001	E AULAS EXCEDENTES	EEF VINCENZO DE VILLA	URUSSANGA	26/2/2013	20/12/2013	0021682
					0001	E AULAS EXCEDENTES	EEF VINCENZO DE VILLA				0021682
660027-01-1	CONCEICAO GENUINO	300	20	764	1344	E INCLUSAO SOCIAL	EEB CASTRO ALVES	ARARANGUÁ	18/2/2013	20/12/2013	0014590
					1344	E INCLUSAO SOCIAL	EEB CASTRO ALVES				0014590
667612-01-0	CRISETE DA SILVA DELFINO	300	40	764	1344	E AULAS EXCEDENTES	EEB JORDAO BERNARDO DA ROSA		18/2/2013	20/12/2013	0014523
					1344	E AULAS EXCEDENTES	EEB JORDAO BERNARDO DA ROSA				0014523
					1344	E AULAS EXCEDENTES	EEB JORDAO BERNARDO DA ROSA				0014523
					1344	E AULAS EXCEDENTES	EEB JORDAO BERNARDO DA ROSA				0014523
352223-01-7	CRISLAINI CARDOSO PEREIRA	300	10	764	0320	E AULAS EXCEDENTES	CEJA DE ARARANGUA		25/2/2013	31/7/2013	0021823
					0320	E AULAS EXCEDENTES	CEJA DE ARARANGUA				0021823
					0320	E AULAS EXCEDENTES	CEJA DE ARARANGUA				0021823
					0320	E AULAS EXCEDENTES	CEJA DE ARARANGUA				0021823
					0401	E AULAS EXCEDENTES	CEJA DE ARARANGUA				0021823
					0401	E AULAS EXCEDENTES	CEJA DE ARARANGUA				0021823
					0401	E AULAS EXCEDENTES	CEJA DE ARARANGUA				0021823
					0401	E AULAS EXCEDENTES	CEJA DE ARARANGUA				0021823
					0401	E AULAS EXCEDENTES	CEJA DE ARARANGUA				0021823
664636-01-0	CRISTIAN DE ARMA	300	30	779	0302	E AULAS EXCEDENTES	EEB CECILIA ROSA LOPES	SÃO JOSÉ	20/2/2013	20/12/2013	0019532
					0302	E AULAS EXCEDENTES	EEB CECILIA ROSA LOPES				0019532
					0304	E AULAS EXCEDENTES	EEB CECILIA ROSA LOPES				0019532
					0304	E AULAS EXCEDENTES	EEB CECILIA ROSA LOPES				0019532
					0628	E AULAS EXCEDENTES	EEB CECILIA ROSA LOPES				0019532
					0628	E AULAS EXCEDENTES	EEB CECILIA ROSA LOPES				0019532
675444-01-9	CRISTIANE APARECIDA DA LUZ SUTIL	030	20	766	0001	V LICENCA PREMIO	EEF DOM OSCAR ARNULFO ROMERO		1/3/2013	29/5/2013	0022907
					0001	V LICENCA PREMIO	EEF DOM OSCAR ARNULFO ROMERO				0022907
364065-01-5	CRISTIANE APARECIDA TAFFAREL	300	30	760	0307	V READAPTACAO	EEB LEONOR LOPES GONZAGA	GUATAMBU	18/2/2013	20/12/2013	0019952
					0307	V READAPTACAO	EEB LEONOR LOPES GONZAGA				0019952
					0307	V READAPTACAO	EEB LEONOR LOPES GONZAGA				0019952
					0307	V READAPTACAO	EEB LEONOR LOPES GONZAGA				0019952

				0307	E	READAPTACAO	EEB LEONOR LOPES GONZAGA				0019952	
				0307	E	READAPTACAO	EEB LEONOR LOPES GONZAGA				0019952	
653540-01-2	CRISTIANE BRANDT FERREIRA	100	40	760	1302	E	INCLUSAO SOCIAL	EEB PROF LOURDES TONIN	PLANALTO ALEG	19/2/2013	20/12/2013	0017177
					1302	E	INCLUSAO SOCIAL	EEB PROF LOURDES TONIN				0017177
290871-01-9	CRISTIANE DA SILVA BOLAN	300	10	752	0154	E	CEDUP	CEDUP ABILIO PAULO	CRICIÚMA	18/2/2013	20/12/2013	0018136
					0154	E	CEDUP	CEDUP ABILIO PAULO				0018136
					3494	E	CEDUP	CEDUP ABILIO PAULO				0018136
					3494	E	CEDUP	CEDUP ABILIO PAULO				0018136
388849-01-5	CRISTIANE DALACORTE	300	20	760	0301	E	AFAST.MAND.ELETIVO	EEB SETE DE SETEMBRO	ÁGUAS FRIAS	20/2/2013	20/12/2013	0021619
					0301	E	AFAST.MAND.ELETIVO	EEB SETE DE SETEMBRO				0021619
					0475	E	AFAST.MAND.ELETIVO	EEB SETE DE SETEMBRO				0021619
					0475	E	AFAST.MAND.ELETIVO	EEB SETE DE SETEMBRO				0021619
341188-01-5	CRISTIANE DONEDA RUZZA	300	40	779	0307	E	AULAS EXCEDENTES	EEB VALDETE LUCI MARTINS PORTO	SÃO JOSÉ	21/2/2013	20/12/2013	0020110
					0307	E	AULAS EXCEDENTES	EEB VALDETE LUCI MARTINS PORTO				0020110
					0307	E	AULAS EXCEDENTES	EEB VALDETE LUCI MARTINS PORTO				0020110
					0307	E	AULAS EXCEDENTES	EEB VALDETE LUCI MARTINS PORTO				0020110
388540-01-2	CRISTIANE FLORES DE MEDEIROS	300	10	764	0301	E		CEJA DE ARARANGUA	ARARANGUÁ	18/2/2013	31/7/2013	0013364
					0301	E		CEJA DE ARARANGUA				0013364
					0301	E		NAES DE JACINTO MACHADO				0013364
					0301	E		NAES DE JACINTO MACHADO				0013364
657345-01-2	CRISTIANE GONCALVES OLIVEIRA BRANCO GO	300	20	756	0202	E	AULAS EXCEDENTES	EEF LAUDELINO DE SOUZA MEDEIROS	SÃO JOSÉ DO CE	19/2/2013	20/12/2013	0020583
					0202	E	AULAS EXCEDENTES	EEF LAUDELINO DE SOUZA MEDEIROS				0020583
675156-01-3	CRISTIANE MACHADO CORREA GABRIEL	300	10	752	0202	V	AULAS EXCEDENTES	EEB LUIZ TRAMONTIN	FORQUILHINHA	18/2/2013	20/12/2013	0017999
					0202	V	AULAS EXCEDENTES	EEB LUIZ TRAMONTIN				0017999
675153-01-9	CRISTIANE MATIAS VARGAS	100	10	752	0097	E	AULAS EXCEDENTES	CEDUP ABILIO PAULO	CRICIÚMA	18/2/2013	20/12/2013	0018138
					0097	E	AULAS EXCEDENTES	CEDUP ABILIO PAULO				0018138
					1059	E	AULAS EXCEDENTES	CEDUP ABILIO PAULO				0018138
					1059	E	AULAS EXCEDENTES	CEDUP ABILIO PAULO				0018138
675405-01-8	CRISTIANE MULLER	100	10	765	0319	E	AULAS EXCEDENTES	CEJA DE BRUSQUE	BRUSQUE	25/2/2013	31/7/2013	0021107
					0319	E	AULAS EXCEDENTES	CEJA DE BRUSQUE				0021107
668021-01-6	CRISTIANE PEREIRA DE ARAUJO	100	40	762	0513	E	AULAS EXCEDENTES	EEB PROF PAULINA GAYA	NAVEGANTES	18/2/2013	20/12/2013	0018479
					0513	E	AULAS EXCEDENTES	EEB PROF PAULINA GAYA				0018479
661395-01-0	CRISTIANE PRUDENCIO ALVES	300	20	752	1344	E	DESDOBRAMENTO	EEB MELCHIADES BONIFACIO ESPINDOLA	IÇARA	15/2/2013	20/12/2013	0017656
					1344	E	DESDOBRAMENTO	EEB MELCHIADES BONIFACIO ESPINDOLA				0017656
675092-01-3	CRISTIANE REGINA VIOLA	300	20	752	1344	E	AULAS EXCEDENTES	EEB HUMBERTO H HOFFMANN	NOVA VENEZA	15/2/2013	20/12/2013	0017631
					1344	E	AULAS EXCEDENTES	EEB HUMBERTO H HOFFMANN				0017631
661701-01-8	CRISTIANE SANTIAGO FERREIRA	300	20	752	1344	E	INCLUSAO SOCIAL	EEB JOAO FRASSETTO	CRICIÚMA	15/2/2013	20/12/2013	0017650
					1344	E	INCLUSAO SOCIAL	EEB JOAO FRASSETTO				0017650
675150-01-4	CRISTIANE TUMMLER	100	40	770	0001	V	LIC. SAUDE EFETIVO	EEB DR FREDERICO ROLLA	ATALANTA	14/2/2013	4/4/2013	0018508
					0001	V	LIC. SAUDE EFETIVO	EEB DR FREDERICO ROLLA				0018508
					0001	V	LIC. SAUDE EFETIVO	EEB DR FREDERICO ROLLA				0018508
					0001	V	LIC. SAUDE EFETIVO	EEB DR FREDERICO ROLLA				0018508
670263-01-5	CRISTIANE WELCHEN	100	20	806	1344	E	AULAS EXCEDENTES	EEF LUDGERO WIGGERS	ITAPIRANGA	4/3/2013	20/12/2013	0023765
					1344	E	AULAS EXCEDENTES	EEF LUDGERO WIGGERS				0023765
672223-02-7	CRISTIANI BLASIVUS	300	20	755	1344	E	INCLUSAO SOCIAL	EEB PAULO ZIMMERMANN	RIO DO SUL	25/2/2013	20/12/2013	0021727
					1344	E	INCLUSAO SOCIAL	EEB PAULO ZIMMERMANN				0021727
675138-01-5	CRISTIANI DA ROSA PATRICIO	300	20	764	1344	E	INCLUSAO SOCIAL	EEB JOAO COLODEL	TURVO	18/2/2013	20/12/2013	0014875
					1344	E	INCLUSAO SOCIAL	EEB JOAO COLODEL				0014875
675051-01-6	CRISTIANI LUCIA DANIEL	300	40	752	1344	E	INCLUSAO SOCIAL	EEB NATALIO VASSOLER	FORQUILHINHA	18/2/2013	20/12/2013	0012086
					1344	E	INCLUSAO SOCIAL	EEB NATALIO VASSOLER				0012086
665412-01-6	CRISTIANI REGINA DE ARAGAO	300	20	762	0001	V	LICENCA PREMIO	EEB PROF PEDRO PAULO PHILIPPI	ITAJAI	22/2/2013	20/12/2013	0021527
					0001	V	LICENCA PREMIO	EEB PROF PEDRO PAULO PHILIPPI				0021527
670279-01-1	CRISTIANO AGOSTINHO DE OLIVEIRA	100	10	752	0435	E	CEDUP	CEDUP ABILIO PAULO	CRICIÚMA	4/2/2013	4/8/2013	0007066
					0435	E	CEDUP	CEDUP ABILIO PAULO				0007066
					0625	E	CEDUP	CEDUP ABILIO PAULO				0007066
					0625	E	CEDUP	CEDUP ABILIO PAULO				0007066
670835-01-8	CRISTIANO CORREA BIFF	100	10	764	0513	E	LIC. SAUDE ACT	EEB ANA MACHADO DAL TOE	MORRO GRANDE	18/2/2013	20/12/2013	0005007
					0513	E	LIC. SAUDE ACT	EEB ANA MACHADO DAL TOE				0005007
650911-02-8	CRISTIANO OLIVEIRA MORAIS	300	40	760	3318	E	AULAS EXCEDENTES	CEDUP DE CHAPECO	CHAPECO	15/2/2013	30/7/2013	0006200
					3318	E	AULAS EXCEDENTES	CEDUP DE CHAPECO				0006200
					3321	E	AULAS EXCEDENTES	CEDUP DE CHAPECO				0006200

				3321	E	AULAS EXCEDENTES	CEDUP DE CHAPECO				0006200	
673622-01-0	CRISTIANO RAFAEL FLORENCIO	100	20	762	0437	E	AULAS EXCEDENTES	EEB PROF MARIO GARCIA	CAMBORIÚ	15/2/2013	20/12/2013	0019015
					0437	E	AULAS EXCEDENTES	EEB PROF MARIO GARCIA				0019015
664964-01-5	CRISTIANO RODRIGUES	100	20	762	0513	V	READAPTACAO	EEB PROF MARIA DA GLORIA PEREIRA	BALNEÁRIO CAM	20/2/2013	20/12/2013	0021538
					0513	V	READAPTACAO	EEB PROF MARIA DA GLORIA PEREIRA				0021538
					0475	V	READAPTACAO	EEB PROF MARIA DA GLORIA PEREIRA				0021538
					0475	V	READAPTACAO	EEB PROF MARIA DA GLORIA PEREIRA				0021538
230088-01-5	CRISTINA APARECIDA BECKERT POLLO	300	40	763	0001	V	AGUARD. APOSENTADORI	EEB DR NAYA GONZAGA SAMPAIO	CAÇADOR	4/3/2013	17/8/2013	0022744
					0001	V	AGUARD. APOSENTADORI	EEB DR NAYA GONZAGA SAMPAIO				0022744
					0001	E	LIC. GEST. ACT	EEB PROF DOMINGOS DA COSTA FRANCO				0022744
					0001	E	LIC. GEST. ACT	EEB PROF DOMINGOS DA COSTA FRANCO				0022744
385522-01-8	CRISTINA BRUST	300	20	779	3525	E	CEJA	CEJA DE SAO JOSE	SÃO JOSÉ	20/2/2013	31/7/2013	0012211
					3525	E	CEJA	CEJA DE SAO JOSE				0012211
					0307	E	CEJA	CEJA DE SAO JOSE				0012211
					0307	E	CEJA	CEJA DE SAO JOSE				0012211
					0307	E	CEJA	CEJA DE SAO JOSE				0012211
385522-01-8		300	20	779	0307	E	CEJA	CEJA DE SAO JOSE	SÃO JOSÉ	20/2/2013	31/7/2013	0012211
675123-01-7	CRISTINA DALLANORA	300	20	779	0000			EEB JORNALISTA JAIRO CALLADO	FLORIANOPÓLIS	21/2/2013	14/5/2013	0021079
					0000			EEB JORNALISTA JAIRO CALLADO				0021079
675226-01-8	CRISTINA FELISBINO CIPRIANO GARCIA	100	40	751	1344	E	AULAS EXCEDENTES	EEB GOV ADERBAL RAMOS DA SILVA	TUBARÃO	14/2/2013	20/12/2013	0017448
					1344	E	AULAS EXCEDENTES	EEB GOV ADERBAL RAMOS DA SILVA				0017448
345377-01-4	CRISTINA FERREIRA SCHONTON	100	40	767	0475	E	AULAS EXCEDENTES	EEB SANTA CRUZ	CANOINHAS	21/2/2013	20/12/2013	0001964
					0475	E	AULAS EXCEDENTES	EEB SANTA CRUZ				0001964
					0475	E	AULAS EXCEDENTES	CEDUP VIDAL RAMOS				0001964
					0475	E	AULAS EXCEDENTES	CEDUP VIDAL RAMOS				0001964
306792-01-0	CRISTINA KLEINSCHMIDT	300	20	768	0001	V	AGUARD. APOSENTADORI	EEF ALMIRANTE TAMANDARE	GUARAMIRIM	22/2/2013	20/12/2013	0023992
					0001	V	AGUARD. APOSENTADORI	EEF ALMIRANTE TAMANDARE				0023992
669594-01-9	CRISTINA MARIA DA COSTA WECKER	100	20	810	0202	V	LIC. SAUDE EFETIVO	EEB OSVALDO CRUZ	RODEIO	18/2/2013	30/3/2013	0020844
					0202	V	LIC. SAUDE EFETIVO	EEB OSVALDO CRUZ				0020844
					0202	E	LIC. SAUDE EFETIVO	EEB OSVALDO CRUZ				0020844
					0202	E	LIC. SAUDE EFETIVO	EEB OSVALDO CRUZ				0020844
669594-02-9	CRISTINA MARIA DA COSTA WECKER	100	10	810	0401	E	LIC. SAUDE EFETIVO	EEB PROF GIOVANI TRENTINI	RIO DOS CEDRO	25/2/2013	14/4/2013	0023866
					0401	E	LIC. SAUDE EFETIVO	EEB PROF GIOVANI TRENTINI				0023866
392965-01-5	CRISTINA MARLI RACHADEL	300	20	762	0304	V	FUNCAO GRATIFICADA	EEB TIRADENTES	PORTO BELO	20/2/2013	20/12/2013	0020927
					0304	V	FUNCAO GRATIFICADA	EEB TIRADENTES				0020927
					0304	V	FUNCAO GRATIFICADA	EEB TIRADENTES				0020927
					0304	V	FUNCAO GRATIFICADA	EEB TIRADENTES				0020927
					0304	V	FUNCAO GRATIFICADA	EEB TIRADENTES				0020927
					0304	E	FUNCAO GRATIFICADA	EEB TIRADENTES				0020927
660482-01-0	CRISTINA SCHMIDT LOTTHAMMER	300	40	764	1344	E	INCLUSAO SOCIAL	EEB ANGELO SCARPA	SÃO JOÃO DO S	18/2/2013	20/12/2013	0014410
660482-01-0		300	40	764	1344	E	INCLUSAO SOCIAL	EEB ANGELO SCARPA	SÃO JOÃO DO S	18/2/2013	20/12/2013	0014410
675267-01-5	CRISTINA STOLFI	100	20	765	0001	V	LIC. ACOMP. FAM.	EEB BARTOLOMEU DA SILVA	CANELINHA	15/2/2013	31/3/2013	0022132
					0001	V	LIC. ACOMP. FAM.	EEB BARTOLOMEU DA SILVA				0022132
387529-02-6	CUSTODIA ALMEIDA DE SA	300	20	769	1344	E	AULAS EXCEDENTES	EEB DOMINGOS BARBOSA CABRAL	LAGUNA	7/2/2013	20/12/2013	0016788
					1344	E	AULAS EXCEDENTES	EEB DOMINGOS BARBOSA CABRAL				0016788
394544-02-8	DAIANA APARECIDA VALMORBIDA	300	20	758	0307	E	ESCOLA PERIODO INTEG	EEB PROF JULIETA LENTZ PUERTA	JOAÇABA	20/2/2013	20/12/2013	0020952
					0307	E	ESCOLA PERIODO INTEG	EEB PROF JULIETA LENTZ PUERTA				0020952
					1497	E	ESCOLA PERIODO INTEG	EEB PROF JULIETA LENTZ PUERTA				0020952
					1497	E	ESCOLA PERIODO INTEG	EEB PROF JULIETA LENTZ PUERTA				0020952
675215-01-2	DAIANA CRISTINA PEDRO	100	30	802	0319	E	AULAS EXCEDENTES	EEB GONCALVES DIAS	VIDEIRA	22/2/2013	20/12/2013	0022269
					0319	E	AULAS EXCEDENTES	EEB GONCALVES DIAS				0022269
					0401	E	AULAS EXCEDENTES	EEB GONCALVES DIAS				0022269
					0401	E	AULAS EXCEDENTES	EEB GONCALVES DIAS				0022269
					1971	E	AULAS EXCEDENTES	EEB GONCALVES DIAS				0022269
					1971	E	AULAS EXCEDENTES	EEB GONCALVES DIAS				0022269
					0319	E	AULAS EXCEDENTES	EEB GONCALVES DIAS				0022269
					0319	E	AULAS EXCEDENTES	EEB GONCALVES DIAS				0022269
					0401	E	AULAS EXCEDENTES	EEB GONCALVES DIAS				0022269

				0401	E	AULAS EXCEDENTES	EEB GONCALVES DIAS				0022269	
				0401	E	AULAS EXCEDENTES	EEB PROF ADELINA REGIS				0022269	
				0401	E	AULAS EXCEDENTES	EEB PROF ADELINA REGIS				0022269	
672354-01-3	DAIANA DE OLIVEIRA CLARINDA	100	20	764	3449	E	AULAS EXCEDENTES	NAES DE PRAIA GRANDE	ARARANGUÁ	25/2/2013	31/7/2013	0021908
					3449	E	AULAS EXCEDENTES	NAES DE PRAIA GRANDE				0021908
662588-01-6	DAIANA DIAS SOUZA	100	20	762	0255	E	AULAS EXCEDENTES	EEB PROF IRENE ROMAO	NAVEGANTES	20/2/2013	20/12/2013	0020775
					0255	E	AULAS EXCEDENTES	EEB PROF IRENE ROMAO				0020775
662588-01-6		100	20	762	0475	E	AULAS EXCEDENTES	EEB PROF IRENE ROMAO	NAVEGANTES	20/2/2013	20/12/2013	0020775
					0475	E	AULAS EXCEDENTES	EEB PROF IRENE ROMAO				0020775
					0513	E	AULAS EXCEDENTES	EEB PROF IRENE ROMAO				0020775
					0513	E	AULAS EXCEDENTES	EEB PROF IRENE ROMAO				0020775
661284-01-9	DAIANA KOHLER	100	10	765	0301	E	AULAS EXCEDENTES	EEB PROF JOAO BOOS	GUABIRUBA	1/3/2013	20/12/2013	0023720
					0301	E	AULAS EXCEDENTES	EEB PROF JOAO BOOS				0023720
667842-02-4	DAIANA LAURA DE AGUIAR	100	20	765	1344	E	EDUCACAO ESPECIAL	EEB BARTOLOMEU DA SILVA	CANELINHA	19/2/2013	20/12/2013	0020489
					1344	E	EDUCACAO ESPECIAL	EEB BARTOLOMEU DA SILVA				0020489
675504-01-6	DAIANE BAZANELLA CARDOSO	300	20	762	1344	E	INCLUSAO SOCIAL	EEB PROF HENRIQUE MIDON	ITAJAI	19/2/2013	20/12/2013	0019898
					1344	E	INCLUSAO SOCIAL	EEB PROF HENRIQUE MIDON				0019898
661645-01-3	DAIANE DE ABREU ATAIDE	100	20	756	0628	V	LICENCA PREMIO	EEB BELISARIO RAMOS	LAGES	14/2/2013	5/3/2013	0019169
					0628	V	LICENCA PREMIO	EEB BELISARIO RAMOS				0019169
					0628	V	LICENCA PREMIO	EEB BELISARIO RAMOS				0019169
					0628	V	LICENCA PREMIO	EEB BELISARIO RAMOS				0019169
675345-01-0	DAIANE DE MEDEIROS THOMAZ	100	20	751	2907	E	CEJA	CEJA DE TUBARAO	TUBARÃO	25/2/2013	31/7/2013	0021273
					2907	E	CEJA	CEJA DE TUBARAO				0021273
387370-01-6	DAIANE DETOFFOL	300	20	756	0307	E	AULAS EXCEDENTES	EEB VIDAL RAMOS JUNIOR	LAGES	8/2/2013	28/2/2013	0017344
					0307	E	AULAS EXCEDENTES	EEB VIDAL RAMOS JUNIOR				0017344
					0307	E	AULAS EXCEDENTES	EEB VIDAL RAMOS JUNIOR				0017344
					0307	E	AULAS EXCEDENTES	EEB VIDAL RAMOS JUNIOR				0017344
					1151	E	AULAS EXCEDENTES	EEB NS DO ROSARIO				0017344
					1151	E	AULAS EXCEDENTES	EEB NS DO ROSARIO				0017344
375507-01-0	DAIANE HEIDEMANN	300	20	811	0255	V	LIC. SAUDE EFETIVO	EEB DR MIGUEL DE PATTA	GRÃO PARÁ	17/2/2013	29/3/2013	0024000
					0255	V	LIC. SAUDE EFETIVO	EEB DR MIGUEL DE PATTA				0024000
656169-01-1	DAIANE QUINTINO WAGNER	100	40	754	3307	E	AULAS EXCEDENTES	EEB CARMEM SEARA LEITE	GARUVA	25/2/2013	20/12/2013	0021187
					3307	E	AULAS EXCEDENTES	EEB CARMEM SEARA LEITE				0021187
661814-01-6	DAIANE RIBEIRO	100	20	756	0001	V	LIC. SAUDE EFETIVO	EEB VIDAL RAMOS JUNIOR	LAGES	18/2/2013	4/3/2013	0019869
					0001	V	LIC. SAUDE EFETIVO	EEB VIDAL RAMOS JUNIOR				0019869
668964-01-7	DAIANE RIBEIRO DA SILVA	300	20	760	0307	V	FUNCAO GRATIFICADA	EEB MARCOLINA RODRIGUES DA SILVA	CHAPECO	19/2/2013	20/12/2013	0020728
					0307	V	FUNCAO GRATIFICADA	EEB MARCOLINA RODRIGUES DA SILVA				0020728
					0307	V	FUNCAO GRATIFICADA	EEB MARCOLINA RODRIGUES DA SILVA				0020728
					0307	V	FUNCAO GRATIFICADA	EEB MARCOLINA RODRIGUES DA SILVA				0020728
					0307	E	FUNCAO GRATIFICADA	EEB MARCOLINA RODRIGUES DA SILVA				0020728
					0307	E	FUNCAO GRATIFICADA	EEB MARCOLINA RODRIGUES DA SILVA				0020728
					0307	E	FUNCAO GRATIFICADA	EEB MARCOLINA RODRIGUES DA SILVA				0020728
652289-01-0	DAIANE VARELA DA SILVA	100	20	801	0202	E	AULAS EXCEDENTES	CEJA DE CAMPOS NOVOS	CAMPOS NOVOS	20/2/2013	31/7/2013	0020705
					0202	E	AULAS EXCEDENTES	CEJA DE CAMPOS NOVOS				0020705
					0319	E	AULAS EXCEDENTES	CEJA DE CAMPOS NOVOS				0020705
					0319	E	AULAS EXCEDENTES	CEJA DE CAMPOS NOVOS				0020705
					0401	E	AULAS EXCEDENTES	CEJA DE CAMPOS NOVOS				0020705
					0401	E	AULAS EXCEDENTES	CEJA DE CAMPOS NOVOS				0020705
675520-01-8	DAINE FRANÇA FELICIO	100	10	767	0319	E	AULAS EXCEDENTES	CEJA DE CANOINHAS	CANOINHAS	20/2/2013	31/7/2013	0019760
					0319	E	AULAS EXCEDENTES	CEJA DE CANOINHAS				0019760
					0401	E	AULAS EXCEDENTES	CEJA DE CANOINHAS				0019760
					0401	E	AULAS EXCEDENTES	CEJA DE CANOINHAS				0019760
667794-01-0	DALIANE ENILDA SANTIAGO	300	20	757	0001	E	AULAS EXCEDENTES	EEB JOVINO LIMA	MAFRA	20/2/2013	20/12/2013	0020573
					0001	E	AULAS EXCEDENTES	EEB JOVINO LIMA				0020573
301080-01-5	DALISIA DE ABREU	100	40	769	0319	E	AULAS EXCEDENTES	EEB PROF EULINA HELEODORO BARRETO	IMARUÍ	4/2/2013	20/12/2013	0007779
					0319	E	AULAS EXCEDENTES	EEB PROF EULINA HELEODORO BARRETO				0007779

301080-01-5		100	40	769	0319	E	AULAS EXCEDENTES	EEB PROF EULINA HELEODORO BARRETO	IMARUÍ	4/2/2013	20/12/2013	0007779
					0319	E	AULAS EXCEDENTES	EEB PROF EULINA HELEODORO BARRETO				0007779
					0319	E	AULAS EXCEDENTES	EEB PROF MARCILIO DIAS S THIAGO				0007779
					0319	E	AULAS EXCEDENTES	EEB PROF MARCILIO DIAS S THIAGO				0007779
654039-01-2	DANIEL CARLOS SALES MATTOS	300	20	779	0302	E	CEJA	CEJA DE SAO JOSE	SÃO JOSÉ	25/2/2013	31/7/2013	0022989
					0302	E	CEJA	CEJA DE SAO JOSE				0022989
					0437	E	CEJA	CEJA DE SAO JOSE				0022989
					0437	E	CEJA	CEJA DE SAO JOSE				0022989
					0536	E	CEJA	CEJA DE SAO JOSE				0022989
					0536	E	CEJA	CEJA DE SAO JOSE				0022989
668036-02-4	DANIEL HENRIQUE WESLLER	100	20	809	0302	E	CEJA	NAES DE POUSO REDONDO	TAIO	21/2/2013	31/7/2013	0014161
					0302	E	CEJA	NAES DE POUSO REDONDO				0014161
					0302	E	CEJA	CEJA DE TAI0				0014161
					0302	E	CEJA	CEJA DE TAI0				0014161
					0437	E	CEJA	CEJA DE TAI0				0014161
					0437	E	CEJA	CEJA DE TAI0				0014161
					0437	E	CEJA	CEJA DE TAI0				0014161
					0437	E	CEJA	CEJA DE TAI0				0014161
					0437	E	CEJA	CEJA DE TAI0				0014161
					0536	E	CEJA	CEJA DE TAI0				0014161
					0536	E	CEJA	CEJA DE TAI0				0014161
					0536	E	CEJA	CEJA DE TAI0				0014161
358272-01-8	DANIEL MARCELO SAVEDRA	300	20	769	0304	V	LICENCA PREMIO	EEM ALMIRANTE LAMEGO	LAGUNA	18/2/2013	14/5/2013	0202279
					0304	V	LICENCA PREMIO	EEM ALMIRANTE LAMEGO				0202279
					0304	V	LICENCA PREMIO	EEM ALMIRANTE LAMEGO				0202279
					0304	V	LICENCA PREMIO	EEM ALMIRANTE LAMEGO				0202279
					0302	V	LICENCA PREMIO	EEM ALMIRANTE LAMEGO				0202279
					0302	V	LICENCA PREMIO	EEM ALMIRANTE LAMEGO				0202279
					0302	E	LICENCA PREMIO	EEM ALMIRANTE LAMEGO				0202279
					0302	E	LICENCA PREMIO	EEM ALMIRANTE LAMEGO				0202279
378867-01-9	DANIEL MATEUS DA SILVA	100	40	762	0307	V	LIC. SAUDE EFETIVO	EEB ELIZABETH KONDER REIS	ITAJAI	14/2/2013	15/3/2013	0022681
					0307	V	LIC. SAUDE EFETIVO	EEB ELIZABETH KONDER REIS				0022681
378867-01-9		100	40	762	0307	E	LIC. SAUDE EFETIVO	EEB ELIZABETH KONDER REIS	ITAJAI	14/2/2013	15/3/2013	0022681
					0307	E	LIC. SAUDE EFETIVO	EEB ELIZABETH KONDER REIS				0022681
361539-01-1	DANIEL SWOBODA MURIALDO	300	20	779	0536	V	FUNCAO GRATIFICADA	EEB PROF MARIA JOSE B VIEIRA	SÃO JOSÉ	19/2/2013	20/12/2013	0020682
					0536	V	FUNCAO GRATIFICADA	EEB PROF MARIA JOSE B VIEIRA				0020682
					0536	E	FUNCAO GRATIFICADA	EEB LAURO MULLER				0020682
					0536	E	FUNCAO GRATIFICADA	EEB LAURO MULLER				0020682
					0536	E	FUNCAO GRATIFICADA	EEB PROF MARIA JOSE B VIEIRA				0020682
					0536	E	FUNCAO GRATIFICADA	EEB PROF MARIA JOSE B VIEIRA				0020682
6656304-01-0	DANIELA ANGELO MEDEIROS	300	30	752	0401	V	LIC. SAUDE EFETIVO	EEB HUMBERTO H HOFFMANN	NOVA VENEZA	18/2/2013	20/12/2013	0018007
					0401	V	LIC. SAUDE EFETIVO	EEB HUMBERTO H HOFFMANN				0018007
					0202	V	LIC. SAUDE EFETIVO	EEB HUMBERTO H HOFFMANN				0018007
					0202	V	LIC. SAUDE EFETIVO	EEB HUMBERTO H HOFFMANN				0018007
					0401	E	LIC. SAUDE EFETIVO	EEB HUMBERTO H HOFFMANN				0018007
					0401	E	LIC. SAUDE EFETIVO	EEB HUMBERTO H HOFFMANN				0018007
307854-01-0	DANIELA APARECIDA DE GREGORI	300	20	759	0301	E	AULAS EXCEDENTES	NAES DE IRANI	CONCÓRDIA	25/2/2013	31/7/2013	0021774
					0301	E	AULAS EXCEDENTES	NAES DE IRANI				0021774
					0301	E	AULAS EXCEDENTES	CEJA DE CONCORDIA				0021774
					0301	E	AULAS EXCEDENTES	CEJA DE CONCORDIA				0021774
					0475	E	AULAS EXCEDENTES	CEJA DE CONCORDIA				0021774
					0475	E	AULAS EXCEDENTES	CEJA DE CONCORDIA				0021774
					0475	E	AULAS EXCEDENTES	CEJA DE CONCORDIA				0021774
					0475	E	AULAS EXCEDENTES	CEJA DE CONCORDIA				0021774
					0475	E	AULAS EXCEDENTES	CEJA DE CONCORDIA				0021774
					0513	E	AULAS EXCEDENTES	CEJA DE CONCORDIA				0021774
					0513	E	AULAS EXCEDENTES	CEJA DE CONCORDIA				0021774
670699-01-1	DANIELA APARECIDA HILLE	100	20	754	1344	E	INCLUSAO SOCIAL	EEB PROF JOAO ROCHA	JOINVILLE	6/2/2013	20/12/2013	0011898
					1344	E	INCLUSAO SOCIAL	EEB PROF JOAO ROCHA				0011898
368586-02-1	DANIELA ASSONI	300	40	776	0000			CEJA DE MARAVILHA	MARAVILHA	2/3/2013	1/4/2013	0019529
					0000			CEJA DE MARAVILHA				0019529
353570-01-3	DANIELA BENEDET DE ALMEIDA LUMMERTZ	300	20	764	1482	E	ESCOLA PERIODO INTEG	EEB ABEL ESTEVES DE AGUIAR	PRAIA GRANDE	18/2/2013	20/12/2013	0022488
					1482	E	ESCOLA PERIODO INTEG	EEB ABEL ESTEVES DE AGUIAR				0022488
					1494	E	ESCOLA PERIODO INTEG	EEB ABEL ESTEVES DE AGUIAR				0022488
					1494	E	ESCOLA PERIODO INTEG	EEB ABEL ESTEVES DE AGUIAR				0022488



				1497	E	ESCOLA PERIODO INTEG	EEB ABEL ESTEVES DE AGUIAR					0022488
				1497	E	ESCOLA PERIODO INTEG	EEB ABEL ESTEVES DE AGUIAR					0022488
				1513	E	ESCOLA PERIODO INTEG	EEB ABEL ESTEVES DE AGUIAR					0022488
				1513	E	ESCOLA PERIODO INTEG	EEB ABEL ESTEVES DE AGUIAR					0022488
311210-01-1	DANIELA BETINA SCHREIBER SEYFERTH	100	20	755	0319	V	READAPTACAO	EEB PAULO CORDEIRO	RIO DO SUL	20/2/2013	20/12/2013	0020701
					0319	V	READAPTACAO	EEB PAULO CORDEIRO				0020701
					0319	E	READAPTACAO	EEB PAULO CORDEIRO				0020701
					0319	E	READAPTACAO	EEB PAULO CORDEIRO				0020701
357309-01-5	DANIELA CAROLINA DA SILVA FARIAS	300	20	754	1344	E	EDUCACAO ESPECIAL	EEB PROF RUDOLFO MEYER	JOINVILLE	13/2/2013	20/12/2013	0011798
					1344	E	EDUCACAO ESPECIAL	EEB PROF RUDOLFO MEYER				0011798
675230-01-6	DANIELA CRISTINA PEREIRA	100	20	751	1001	E	AULAS EXCEDENTES	EEB IMACULADO CORACAO DE MARIA	PEDRAS GRAND	18/2/2013	20/12/2013	0010997
					1001	E	AULAS EXCEDENTES	EEB IMACULADO CORACAO DE MARIA				0010997
670151-01-5	DANIELA DA CUNHA	100	10	770	0202	E	CEJA	NAES DE PETROLANDIA	ITUPORANGA	20/2/2013	31/7/2013	0021124
					0202	E	CEJA	NAES DE PETROLANDIA				0021124
360011-01-4	DANIELA DAGOSTIN RECCO	300	20	764	3522	E	AULAS EXCEDENTES	NAES DE SOMBRIO	ARARANGUÁ	18/2/2013	31/7/2013	0013408
					3522	E	AULAS EXCEDENTES	NAES DE SOMBRIO				0013408
					0301	E	AULAS EXCEDENTES	CEJA DE ARARANGUA				0013408
					0301	E	AULAS EXCEDENTES	CEJA DE ARARANGUA				0013408
					0301	E	AULAS EXCEDENTES	NAES DE MELEIRO				0013408
360011-01-4		300	20	764	0301	E	AULAS EXCEDENTES	NAES DE MELEIRO	ARARANGUÁ	18/2/2013	31/7/2013	0013408
					0301	E	AULAS EXCEDENTES	NAES DE SOMBRIO				0013408
					0301	E	AULAS EXCEDENTES	NAES DE SOMBRIO				0013408
367318-02-9	DANIELA GREICY MELO	100	10	762	0437	E	AULAS EXCEDENTES	EEB ELIZABETH KONDER REIS	ITAJAI	14/2/2013	20/12/2013	0006834
					0437	E	AULAS EXCEDENTES	EEB ELIZABETH KONDER REIS				0006834
675328-01-0	DANIELA IRIS STAUFACKAR CATAGINEZZI	300	20	752	0513	E	AULAS EXCEDENTES	EEB HUMBERTO H HOFFMANN	NOVA VENEZA	19/2/2013	20/12/2013	0018011
					0513	E	AULAS EXCEDENTES	EEB HUMBERTO H HOFFMANN				0018011
652150-02-9	DANIELA KARINE DOS SANTOS ACORDI	300	10	752	0437	E	AULAS EXCEDENTES	EEB ANTONIO COLONETTI	IÇARA	27/2/2013	20/12/2013	0022232
					0437	E	AULAS EXCEDENTES	EEB ANTONIO COLONETTI				0022232
388451-01-1	DANIELA MARIA SCHMITZ	300	40	811	0301	V	LICENCA PREMIO	EEB DOM JOAQUIM	BRAÇO DO NOR	25/2/2013	29/3/2013	0022317
					0301	V	LICENCA PREMIO	EEB DOM JOAQUIM				0022317
					0301	E	LICENCA PREMIO	EEB DOM JOAQUIM				0022317
					0301	E	LICENCA PREMIO	EEB DOM JOAQUIM				0022317
					0301	E	LICENCA PREMIO	EEB DOM JOAQUIM				0022317
663783-02-3	DANIELA SALVI	100	20	766	1344	E	AULAS EXCEDENTES	EEB KIRANA LACERDA	VARGEÃO	1/3/2013	20/12/2013	0022913
					1344	E	AULAS EXCEDENTES	EEB KIRANA LACERDA				0022913
675301-01-9	DANIELA SANTIAGO DA SILVA	100	40	751	1344	E	INCLUSAO SOCIAL	EEB PROF TOME MACHADO VIEIRA	TUBARÃO	13/2/2013	15/3/2013	0017559
					1344	E	INCLUSAO SOCIAL	EEB PROF TOME MACHADO VIEIRA				0017559
671402-01-1	DANIELA SERAFIM BUENO	100	20	754	1344	E	INCLUSAO SOCIAL	EEB MAESTRO FRANCISCO MANOEL DA SILVA	JOINVILLE	13/2/2013	20/12/2013	0011870
					1344	E	INCLUSAO SOCIAL	EEB MAESTRO FRANCISCO MANOEL DA SILVA				0011870
370757-02-1	DANIELA TAVARES FIORENTIN	300	10	761	3508	E	AULAS EXCEDENTES	CEJA DE SAO MIGUEL D OESTE	SÃO MIGUEL D'	6/2/2013	31/7/2013	0014913
					3508	E	AULAS EXCEDENTES	CEJA DE SAO MIGUEL D OESTE				0014913
656648-01-0	DANIELA ZAGO	300	30	802	1149	E	AULAS EXCEDENTES	EEB PROF ADELINA REGIS	VIDEIRA	19/2/2013	20/12/2013	0019987
					1149	E	AULAS EXCEDENTES	EEB PROF ADELINA REGIS				0019987
667024-01-5	DANIELE EBBRES	300	30	779	0612	E	READAPTACAO	EEF PROF MARCILIA DE OLIVEIRA	SÃO JOSÉ	21/2/2013	2/8/2013	0019496
					0612	E	READAPTACAO	EEF PROF MARCILIA DE OLIVEIRA	SÃO JOSÉ	21/2/2013	2/8/2013	0019496
650827-01-8	DANIELE GOEDERT	100	40	754	0628	V	LIC. GEST. EFETIVO	EEB DR GEORG KELLER	JOINVILLE	4/2/2013	4/3/2013	0020187
					0628	V	LIC. GEST. EFETIVO	EEB DR GEORG KELLER				0020187
					0628	V	LIC. GEST. EFETIVO	EEB DR GEORG KELLER				0020187
					0628	V	LIC. GEST. EFETIVO	EEB DR GEORG KELLER				0020187
					0628	E	LIC. GEST. EFETIVO	EEB DR GEORG KELLER				0020187
					0628	E	LIC. GEST. EFETIVO	EEB DR GEORG KELLER				0020187
					0628	E	LIC. GEST. EFETIVO	EEB DR GEORG KELLER				0020187
					0628	E	LIC. GEST. EFETIVO	EEB DR GEORG KELLER				0020187
650948-01-7	DANIELE SILVEIRA CAETANO	300	30	757	0628	V	FUNCAO GRATIFICADA	EEB PROF MARIA PAULA FERES	MAFRA	4/2/2013	20/12/2013	0021302
					0628	V	FUNCAO GRATIFICADA	EEB PROF MARIA PAULA FERES				0021302
					0628	V	FUNCAO GRATIFICADA	EEB PROF MARIA PAULA FERES				0021302
					0628	V	FUNCAO GRATIFICADA	EEB PROF MARIA PAULA FERES				0021302
675001-01-0	DANIELE SOUZA FREITAS PACHECO	100	30	769	0401	V	AULAS EXCEDENTES	EEB JOAO GUIMARAES CABRAL	IMBITUBA	4/2/2013	20/12/2013	0008568

				0401	V	AULAS EXCEDENTES	EEB JOAO GUIMARAES CABRAL					0008568
				0401	E	AULAS EXCEDENTES	EEB JOAO GUIMARAES CABRAL					0008568
				0401	E	AULAS EXCEDENTES	EEB JOAO GUIMARAES CABRAL					0008568
				0401	E	AULAS EXCEDENTES	EEB ANDRE A DE SOUZA					0008568
				0401	E	AULAS EXCEDENTES	EEB ANDRE A DE SOUZA					0008568
664297-01-7	DANIELE ZAPPANI	300	20	761	0307	V	FUNCAO GRATIFICADA	EEB NEREU DE OLIVEIRA RAMOS	GUARACIABA	18/2/2013	20/12/2013	0018950
					0307	V	FUNCAO GRATIFICADA	EEB NEREU DE OLIVEIRA RAMOS				0018950
					0307	V	FUNCAO GRATIFICADA	EEB NEREU DE OLIVEIRA RAMOS				0018950
					0307	V	FUNCAO GRATIFICADA	EEB NEREU DE OLIVEIRA RAMOS				0018950
675141-01-5	DANILO DE MELLO RAMOS	100	10	759	0628	V	LIC. SAUDE EFETIVO	EEB VIDAL RAMOS JUNIOR	CONCÓRDIA	18/2/2013	15/3/2013	0019673
675141-01-5		100	10	759	0628	V	LIC. SAUDE EFETIVO	EEB VIDAL RAMOS JUNIOR	CONCÓRDIA	18/2/2013	15/3/2013	0019673
					0628	V	LIC. SAUDE EFETIVO	EEB VIDAL RAMOS JUNIOR				0019673
					0628	V	LIC. SAUDE EFETIVO	EEB VIDAL RAMOS JUNIOR				0019673
657520-01-0	DANUBIA BORBA PIOLLA SEARA	300	20	762	1344	E	AULAS EXCEDENTES	EEB ADELAIDE KONDER	NAVEGANTES	21/2/2013	20/12/2013	0022102
					1344	E	AULAS EXCEDENTES	EEB ADELAIDE KONDER				0022102
671594-01-0	DANUTA MOMM	100	10	809	0302	E	CEJA	NAES DE SALETE	TAIO	25/2/2013	31/7/2013	0021660
					0302	E	CEJA	NAES DE SALETE				0021660
					0304	E	CEJA	NAES DE SALETE				0021660
					0304	E	CEJA	NAES DE SALETE				0021660
665930-01-6	DANYELLA CANDIDO DOS SANTOS	100	20	803	0304	V	LIC. SAUDE ACT	EEB MANOEL CRUZ	SÃO JOAQUIM	19/2/2013	6/3/2013	0020635
					0304	V	LIC. SAUDE ACT	EEB MANOEL CRUZ				0020635
					0302	V	LIC. SAUDE ACT	EEB MANOEL CRUZ				0020635
					0302	V	LIC. SAUDE ACT	EEB MANOEL CRUZ				0020635
					0302	E	LIC. SAUDE ACT	EEB MANOEL CRUZ				0020635
					0302	E	LIC. SAUDE ACT	EEB MANOEL CRUZ				0020635
					0304	E	LIC. SAUDE ACT	EEB MANOEL CRUZ				0020635
					0304	E	LIC. SAUDE ACT	EEB MANOEL CRUZ				0020635
656641-01-3	DARC IONICE FEIJO DA ROCHA	300	20	764	0001	E	AULAS EXCEDENTES	EEB PRAIA DA GAIVOTA	BALNEÁRIO GAI	4/2/2013	20/12/2013	0014533
					0001	E	AULAS EXCEDENTES	EEB PRAIA DA GAIVOTA				0014533
920739-01-2	DARCI JULIANO DA SILVA	300	20	753	0000			EEM NORBERTO LANSER	BLUMENAU	26/2/2013	21/3/2013	0022738
					0000			EEM NORBERTO LANSER				0022738
384405-01-6	DARLAN DELFINO BERNARDO	100	40	769	0964	E	AULAS EXCEDENTES	EEM ALMIRANTE LAMEGO	LAGUNA	7/2/2013	20/12/2013	0010260
					0964	E	AULAS EXCEDENTES	EEM ALMIRANTE LAMEGO				0010260
					1898	E	AULAS EXCEDENTES	EEM ALMIRANTE LAMEGO				0010260
					1898	E	AULAS EXCEDENTES	EEM ALMIRANTE LAMEGO				0010260
					1984	E	AULAS EXCEDENTES	EEM ALMIRANTE LAMEGO				0010260
					1984	E	AULAS EXCEDENTES	EEM ALMIRANTE LAMEGO				0010260
					3295	E	AULAS EXCEDENTES	EEM ALMIRANTE LAMEGO				0010260
384405-01-6		100	40	769	3295	E	AULAS EXCEDENTES	EEM ALMIRANTE LAMEGO	LAGUNA	7/2/2013	20/12/2013	0010260
					3297	E	AULAS EXCEDENTES	EEM ALMIRANTE LAMEGO				0010260
					3297	E	AULAS EXCEDENTES	EEM ALMIRANTE LAMEGO				0010260
					3298	E	AULAS EXCEDENTES	EEM ALMIRANTE LAMEGO				0010260
					3298	E	AULAS EXCEDENTES	EEM ALMIRANTE LAMEGO				0010260
661114-01-1	DARLEI PICKLER	300	10	755	0304	E	CEJA	CEJA DE RIO DO SUL	RIO DO SUL	25/2/2013	31/7/2013	0021157
					0304	E	CEJA	CEJA DE RIO DO SUL				0021157
					0437	E	CEJA	CEJA DE RIO DO SUL				0021157
					0437	E	CEJA	CEJA DE RIO DO SUL				0021157
					0536	E	CEJA	CEJA DE RIO DO SUL				0021157
					0536	E	CEJA	CEJA DE RIO DO SUL				0021157
667461-01-5	DARLENE FELISBINO	100	20	810	1344	E	INCLUSAO SOCIAL	EEF PREF MARCUS RAUH	INDAIAL	27/2/2013	20/12/2013	0022880
					1344	E	INCLUSAO SOCIAL	EEF PREF MARCUS RAUH				0022880
359162-01-0	DAVIANE MAIRA GAZOLA	100	20	754	0001	E	INCLUSAO SOCIAL	EEB VICTOR KONDER	SÃO FRANCISCO	21/2/2013	20/12/2013	0021166
					0001	E	INCLUSAO SOCIAL	EEB VICTOR KONDER				0021166
657205-02-7	DAVID VIZENTAINER SCALVIM	100	20	768	0319	E	CEJA	CEJA DE JARAGUA DO SUL	JARAGUÁ DO SU	19/2/2013	31/7/2013	0023674
					0319	E	CEJA	CEJA DE JARAGUA DO SUL				0023674
					0319	E	CEJA	CEJA DE JARAGUA DO SUL				0023674
					0319	E	CEJA	CEJA DE JARAGUA DO SUL				0023674
654392-01-8	DAYANA DAMBROSKI DE LIMA	100	20	767	1155	E	INCLUSAO SOCIAL	EEB PROF BALDUINO CARDOSO	PORTO UNIÃO	27/2/2013	20/12/2013	0022599
					1155	E	INCLUSAO SOCIAL	EEB PROF BALDUINO CARDOSO				0022599
656127-02-6	DAYANA FERREIRA RODRIGUES	300	40	768	0429	E	AULAS EXCEDENTES	EEM ABDON BATISTA	JARAGUÁ DO SU	21/2/2013	20/12/2013	0023115
					0429	E	AULAS EXCEDENTES	EEM ABDON BATISTA				0023115
					3239	E	AULAS EXCEDENTES	EEM ABDON BATISTA				0023115
					3239	E	AULAS EXCEDENTES	EEM ABDON BATISTA				0023115
					3321	E	AULAS EXCEDENTES	EEM ABDON BATISTA				0023115
					3321	E	AULAS EXCEDENTES	EEM ABDON BATISTA				0023115

664612-01-3	DAYANA KNOP SOLIGO RODRIGUES	300	20	762	1344	E	LICENCA PREMIO	EEB DEP NILTON KUCKER	ITAJAI	18/2/2013	20/12/2013	0019854
					1344	E	LICENCA PREMIO	EEB DEP NILTON KUCKER				0019854
650880-01-4	DAYANA PULCENO	300	40	802	3467	E	LIC. ACOMP. FAM.	EEB GONCALVES DIAS	FRAIBURGO	19/2/2013	20/12/2013	0019965
					3467	E	LIC. ACOMP. FAM.	EEB GONCALVES DIAS				0019965
349796-01-8	DAYANE MENDES DE SOUZA DA CUNHA	300	20	751	1344	E	AULAS EXCEDENTES	EEB PROF TOME MACHADO VIEIRA	TUBARÃO	13/2/2013	20/12/2013	0017565
					1344	E	AULAS EXCEDENTES	EEB PROF TOME MACHADO VIEIRA				0017565
306803-02-0	DAYANE MICHELLE THOM MUELLER	300	10	768	0202	E	CEJA	NAES DE MASSARANDUBA	JARAGUÁ DO SU	20/2/2013	31/7/2013	0021274
					0202	E	CEJA	NAES DE MASSARANDUBA				0021274
					0319	E	CEJA	NAES DE MASSARANDUBA				0021274
					0319	E	CEJA	NAES DE MASSARANDUBA				0021274
307032-01-8	DEBORA COSTA MOREIRA	300	20	754	0000			CEJA DE JOINVILLE	JOINVILLE	25/2/2013	31/7/2013	0021599
					0000			CEJA DE JOINVILLE				0021599
666836-01-4	DEBORA COSTA PIRES	100	30	810	0628	E	AULAS EXCEDENTES	EEF PROF EMIR ROPELATO	TIMBO	4/2/2013	28/2/2013	0023854
					0628	E	AULAS EXCEDENTES	EEF PROF EMIR ROPELATO				0023854
					0628	E	AULAS EXCEDENTES	EEF PROF EMIR ROPELATO				0023854
					0628	E	AULAS EXCEDENTES	EEF PROF EMIR ROPELATO				0023854
663730-01-2	DEBORA CRISTINA LUCAS	100	20	759	0307	E	AULAS EXCEDENTES	EEB TEIXEIRA DE FREITAS	ALTO BELA VIST	26/2/2013	20/12/2013	0022767
					0307	E	AULAS EXCEDENTES	EEB TEIXEIRA DE FREITAS				0022767
					0307	E	AULAS EXCEDENTES	EEB TEIXEIRA DE FREITAS				0022767
					0307	E	AULAS EXCEDENTES	EEB TEIXEIRA DE FREITAS				0022767
349835-02-2	DEBORA DINA SILVA ZANELA	300	40	779	0304	V	READAPTACAO	EEF PROF URSULINA DE SENNA CASTRO	PALHOÇA	22/2/2013	20/12/2013	0020956
					0304	V	READAPTACAO	EEF PROF URSULINA DE SENNA CASTRO				0020956
					0304	V	READAPTACAO	EEF PROF URSULINA DE SENNA CASTRO				0020956
					0304	V	READAPTACAO	EEF PROF URSULINA DE SENNA CASTRO				0020956
					0304	V	READAPTACAO	EEF PROF URSULINA DE SENNA CASTRO				0020956
					0304	V	READAPTACAO	EEF PROF URSULINA DE SENNA CASTRO				0020956
					0304	V	READAPTACAO	EEF PROF URSULINA DE SENNA CASTRO				0020956
					0304	V	READAPTACAO	EEF PROF URSULINA DE SENNA CASTRO				0020956
349835-02-2		300	40	779	0304	E	READAPTACAO	EEF PROF URSULINA DE SENNA CASTRO	PALHOÇA	22/2/2013	20/12/2013	0020956
					0304	E	READAPTACAO	EEF PROF URSULINA DE SENNA CASTRO				0020956
					0304	E	READAPTACAO	EEF PROF URSULINA DE SENNA CASTRO				0020956
					0304	E	READAPTACAO	EEF PROF URSULINA DE SENNA CASTRO				0020956
					0304	E	READAPTACAO	EEF PROF URSULINA DE SENNA CASTRO				0020956
					0304	E	READAPTACAO	EEF PROF URSULINA DE SENNA CASTRO				0020956
666052-01-5	DEBORA FELIX	100	20	762	0001	E	FUNCAO GRATIFICADA	EEB XV DE JUNHO	ITAJAI	14/2/2013	20/12/2013	0022633
					0001	E	FUNCAO GRATIFICADA	EEB XV DE JUNHO				0022633
667035-01-0	DEBORA FIDALGO DA SILVA	100	40	779	0202	V	LIC. SAUDE EFETIVO	EEF DOM JAIME DE BARROS CAMARA	PALHOÇA	20/2/2013	15/3/2013	0020945
					0202	V	LIC. SAUDE EFETIVO	EEF DOM JAIME DE BARROS CAMARA				0020945
675186-01-5	DEBORA MARIANA RODRIGUES	300	20	756	0001	V	AFAST.CLASSE HOSP.	EEB RUBENS DE ARRUDA RAMOS	LAGES	21/2/2013	20/12/2013	0021622
					0001	V	AFAST.CLASSE HOSP.	EEB RUBENS DE ARRUDA RAMOS				0021622
339972-02-9	DEBORA SCHREPP	300	10	804	0302	V	LICENCA PREMIO	EEB CARDEAL ARCOVERDE	PALMITOS	25/2/2013	31/7/2013	0021898
					0302	V	LICENCA PREMIO	EEB CARDEAL ARCOVERDE				0021898
					0302	V	LICENCA PREMIO	EEB CARDEAL ARCOVERDE				0021898
					0302	V	LICENCA PREMIO	EEB CARDEAL ARCOVERDE				0021898
					0302	E	LICENCA PREMIO	EEB CARDEAL ARCOVERDE				0021898
					0302	E	LICENCA PREMIO	EEB CARDEAL ARCOVERDE				0021898
					0302	E	CEJA	CEJA DE PALMITOS				0021898
					0302	E	CEJA	CEJA DE PALMITOS				0021898
					0304	E	CEJA	CEJA DE PALMITOS				0021898
					0304	E	CEJA	CEJA DE PALMITOS				0021898
					3523	E	CEJA	CEJA DE PALMITOS				0021898
					3523	E	CEJA	CEJA DE PALMITOS				0021898
					3524	E	CEJA	CEJA DE PALMITOS				0021898
					3524	E	CEJA	CEJA DE PALMITOS				0021898
					0302	E	CEJA	CEJA DE PALMITOS				0021898
					0302	E	CEJA	CEJA DE PALMITOS				0021898
					0304	E	CEJA	CEJA DE PALMITOS				0021898
339972-02-9		300	10	804	0304	E	CEJA	CEJA DE PALMITOS	PALMITOS	25/2/2013	31/7/2013	0021898
					3523	E	CEJA	CEJA DE PALMITOS				0021898
					3523	E	CEJA	CEJA DE PALMITOS				0021898
					3524	E	CEJA	CEJA DE PALMITOS				0021898
					3524	E	CEJA	CEJA DE PALMITOS				0021898
662699-01-8	DEBORA TEREZA GOES OLIVEIRA	300	40	779	0307	E	CEJA	CEJA DE FLORIANOPOLIS	FLORIANOPÓLIS	25/2/2013	30/4/2013	0020997
					0307	E	CEJA	CEJA DE FLORIANOPOLIS				0020997
					0307	E	CEJA	CEJA DE FLORIANOPOLIS				0020997
					0307	E	CEJA	CEJA DE FLORIANOPOLIS				0020997

675429-01-5	DEISE BORGES	100	20	753	1344	E	INCLUSAO SOCIAL	EEB PROF AUREA PERPETUA GOMES	BLUMENAU	28/2/2013	20/12/2013	0023417
					1344	E	INCLUSAO SOCIAL	EEB PROF AUREA PERPETUA GOMES				0023417
675217-01-9	DEISE CASAGRANDE	300	20	764	1344	E	INCLUSAO SOCIAL	EEF PROF DORALINA CLEZER DA SILVA	BALNEÁRIO GAI	20/2/2013	20/12/2013	0021092
					1344	E	INCLUSAO SOCIAL	EEF PROF DORALINA CLEZER DA SILVA				0021092
369171-02-3	DEISE DE ALMEIDA BORGES	300	40	764	1344	E	AULAS EXCEDENTES	EEB JORGE SCHUTZ	TURVO	18/2/2013	20/12/2013	0014513
					1344	E	AULAS EXCEDENTES	EEB JORGE SCHUTZ				0014513
652672-02-1	DEISE ELIAS SCARPATO	100	40	764	1001	E	INCLUSAO SOCIAL	EEB CATULO DA PAIXAO CEARENSE	SOMBRIO	18/2/2013	20/12/2013	0014682
					1001	E	INCLUSAO SOCIAL	EEB CATULO DA PAIXAO CEARENSE				0014682
					1155	E	INCLUSAO SOCIAL	EEB CATULO DA PAIXAO CEARENSE				0014682
					1155	E	INCLUSAO SOCIAL	EEB CATULO DA PAIXAO CEARENSE				0014682
313373-01-7	DEISE FERNANDA RIBAS ULATOSKI	300	20	757	0202	E	AULAS EXCEDENTES	CEJA DE SAO BENTO DO SUL	SÃO BENTO DO S	14/2/2013	20/12/2013	0014491
					0202	E	AULAS EXCEDENTES	CEJA DE SAO BENTO DO SUL				0014491
					0255	E	AULAS EXCEDENTES	CEJA DE SAO BENTO DO SUL				0014491
					0255	E	AULAS EXCEDENTES	CEJA DE SAO BENTO DO SUL				0014491
					0319	E	AULAS EXCEDENTES	CEJA DE SAO BENTO DO SUL				0014491
					0319	E	AULAS EXCEDENTES	CEJA DE SAO BENTO DO SUL				0014491
668053-01-4	DEISE GRASIELA JORGE	030	20	765	0001	E	AULAS EXCEDENTES	EEB PE JOAO STOLTE	BOTUVERA	1/3/2013	20/12/2013	0023722
668053-01-4		030	20	765	0001	E	AULAS EXCEDENTES	EEB PE JOAO STOLTE	BOTUVERA	1/3/2013	20/12/2013	0023722
661415-01-9	DEISE LUCI PERES ANDRIOLLO	300	40	762	0000			EEB NEREU RAMOS	ITAJAI	18/2/2013	20/12/2013	0019067
					0000			EEB NEREU RAMOS				0019067
675054-01-0	DEISE SIMONE FOSSILE	300	40	757	2907	E	AULAS EXCEDENTES	CEJA DE SAO BENTO DO SUL	SÃO BENTO DO S	18/2/2013	20/12/2013	0014498
					2907	E	AULAS EXCEDENTES	CEJA DE SAO BENTO DO SUL				0014498
675199-01-7	DEISI VIVIANE WILLUWERT	100	20	767	0536	E	AULAS EXCEDENTES	EEB CEL CID GONZAGA	PORTO UNIÃO	21/2/2013	20/12/2013	0020988
					0536	E	AULAS EXCEDENTES	EEB CEL CID GONZAGA				0020988
675250-01-0	DEIVIDI TIAGO NEZI	100	10	802	1149	E	AULAS EXCEDENTES	EEB GOV BORNHAUSEN	ARROIO TRINTA	19/2/2013	20/12/2013	0019753
					1149	E	AULAS EXCEDENTES	EEB GOV BORNHAUSEN				0019753
664872-01-0	DEIVITI ANTONIO PAIM	100	20	766	1001	E	INCLUSAO SOCIAL	EEB PRES ARTUR DA COSTA E SILVA		1/3/2013	20/12/2013	0022909
					1001	E	INCLUSAO SOCIAL	EEB PRES ARTUR DA COSTA E SILVA				0022909
655692-01-2	DELAINÉ APARECIDA DE PAULA ALVES	100	20	754	1344	E	INCLUSAO SOCIAL	EEB PROF NICOLA BAPTISTA	SÃO FRANCISCO	13/2/2013	20/12/2013	0012116
					1344	E	INCLUSAO SOCIAL	EEB PROF NICOLA BAPTISTA				0012116
674996-01-8	DELICI LISONI BACK KUTTNER	300	20	804	0001	V	READAPTACAO	EEB PROF PATRICIO JOAO DE OLIVEIRA	CUNHA PORA	14/2/2013	8/12/2013	0017299
					0001	V	READAPTACAO	EEB PROF PATRICIO JOAO DE OLIVEIRA				0017299
382085-02-8	DELIANE MORGEUROTH	300	10	764	0244	E	AULAS EXCEDENTES	EEB JOAO COLODEL	TURVO	18/2/2013	20/12/2013	0002480
					0244	E	AULAS EXCEDENTES	EEB JOAO COLODEL				0002480
					0609	E	AULAS EXCEDENTES	EEB JOAO COLODEL				0002480
					0609	E	AULAS EXCEDENTES	EEB JOAO COLODEL				0002480
					1805	E	AULAS EXCEDENTES	EEB JOAO COLODEL				0002480
					1805	E	AULAS EXCEDENTES	EEB JOAO COLODEL				0002480
					1970	E	AULAS EXCEDENTES	EEB JOAO COLODEL				0002480
					1970	E	AULAS EXCEDENTES	EEB JOAO COLODEL				0002480
					1971	E	AULAS EXCEDENTES	EEB JOAO COLODEL				0002480
382085-02-8		300	10	764	1971	E	AULAS EXCEDENTES	EEB JOAO COLODEL	TURVO	18/2/2013	20/12/2013	0002480
675204-01-7	DENER KOPSCH ALVES	100	10	753	0401	E	AULAS EXCEDENTES	EEB LUIZ DELFINO	BLUMENAU	20/2/2013	20/12/2013	0020785
					0401	E	AULAS EXCEDENTES	EEB LUIZ DELFINO				0020785
668896-01-9	DENILDA NUNES DA ROCHA	100	30	767	0202	E	AULAS EXCEDENTES	CEJA DE CANOINHAS	CANOINHAS	21/2/2013	20/12/2013	0022170
					0202	E	AULAS EXCEDENTES	CEJA DE CANOINHAS				0022170
					0301	E	AULAS EXCEDENTES	CEJA DE CANOINHAS				0022170
					0301	E	AULAS EXCEDENTES	CEJA DE CANOINHAS				0022170
					0319	E	AULAS EXCEDENTES	CEJA DE CANOINHAS				0022170
					0319	E	AULAS EXCEDENTES	CEJA DE CANOINHAS				0022170
					0401	E	AULAS EXCEDENTES	CEJA DE CANOINHAS				0022170
					0401	E	AULAS EXCEDENTES	CEJA DE CANOINHAS				0022170
					0437	E	AULAS EXCEDENTES	CEJA DE CANOINHAS				0022170
					0437	E	AULAS EXCEDENTES	CEJA DE CANOINHAS				0022170
					0536	E	AULAS EXCEDENTES	CEJA DE CANOINHAS				0022170
					0536	E	AULAS EXCEDENTES	CEJA DE CANOINHAS				0022170

				0612	E	AULAS EXCEDENTES	CEJA DE CANOINHAS					0022170
				0612	E	AULAS EXCEDENTES	CEJA DE CANOINHAS					0022170
309332-01-8	DENILSON BITTENCOURT	300	20	753	0255	E	CEJA	BLUMENAU	19/2/2013	31/7/2013		0020365
					0255	E	CEJA					0020365
					0255	E	CEJA					0020365
					0255	E	CEJA					0020365
					0513	E	CEJA					0020365
					0513	E	CEJA					0020365
					0612	E	CEJA					0020365
					0612	E	CEJA					0020365
					0255	E	CEJA					0020365
					0255	E	CEJA					0020365
309332-01-8		300	20	753	0513	E	CEJA	BLUMENAU	19/2/2013	31/7/2013		0020365
					0513	E	CEJA					0020365
					0612	E	CEJA					0020365
					0612	E	CEJA					0020365
226789-01-6	DENIR FRANCISCO GOULART	300	20	764	1344	E	INCLUSAO SOCIAL	ARARANGUÁ	18/2/2013	20/12/2013		0014602
					1344	E	INCLUSAO SOCIAL					0014602
657885-01-3	DENIS LIBERATO DELFINO	300	20	779	0301	E	CEJA	SÃO JOSÉ	25/2/2013	31/7/2013		0020568
					0301	E	CEJA					0020568
					0307	E	CEJA					0020568
					0307	E	CEJA					0020568
					0612	E	CEJA					0020568
					0612	E	CEJA					0020568
656321-01-0	DENISE APARECIDA SABEDOT PERRET	100	20	760	0001	V	LIC. SAUDE EFETIVO	CHAPECO	15/2/2013	6/4/2013		0019503
					0001	V	LIC. SAUDE EFETIVO					0019503
336788-01-6	DENISE MARIA DO PRADO WILVERT	300	20	755	2907	E	CEJA	RIO DO SUL	25/2/2013	31/7/2013		0022875
					2907	E	CEJA					0022875
337427-01-0	DENISE MARIA SOARES DOS SANTOS	300	30	767	0587	E	AULAS EXCEDENTES	PORTO UNIÃO	18/2/2013	20/12/2013		0018739
					0587	E	AULAS EXCEDENTES					0018739
					0594	E	AULAS EXCEDENTES					0018739
					0594	E	AULAS EXCEDENTES					0018739
366710-01-3	DENISE MARTIGNAGO GUELERE	300	20	764	0302	E	AULAS EXCEDENTES	BALNEÁRIO GAI	18/2/2013	20/12/2013		0016283
					0302	E	AULAS EXCEDENTES					0016283
393567-02-1	DENISE ZIMMERMANN SCHULLERR	300	10	802	1471	E	AULAS EXCEDENTES	ARROIO TRINTA	26/2/2013	20/12/2013		0022563
					1471	E	AULAS EXCEDENTES					0022563
					1970	E	AULAS EXCEDENTES					0022563
					1970	E	AULAS EXCEDENTES					0022563
					0244	E	AULAS EXCEDENTES					0022563
					0244	E	AULAS EXCEDENTES					0022563
393567-02-1		300	10	802	1471	E	AULAS EXCEDENTES	ARROIO TRINTA	26/2/2013	20/12/2013		0022563
					1471	E	AULAS EXCEDENTES					0022563
					1970	E	AULAS EXCEDENTES					0022563
					1970	E	AULAS EXCEDENTES					0022563
673687-01-4	DENIZE BASI	100	20	766	1344	E	AULAS EXCEDENTES	PASSOS MAIA	15/2/2013	20/12/2013		0018850
					1344	E	AULAS EXCEDENTES					0018850
671930-01-9	DEVERSON MIRANDA DA COSTA	100	10	757	0301	E	AULAS EXCEDENTES	CAMPO ALEGRE	19/2/2013	20/12/2013		0019149
					0301	E	AULAS EXCEDENTES					0019149
674676-02-4	DIANA ECCEL	300	10	765	0401	E	AULAS EXCEDENTES	BRUSQUE	14/2/2013	20/12/2013		0021662
					0401	E	AULAS EXCEDENTES					0021662
669100-01-5	DIANDRA PEREIRA ROSSO RONZANI	300	20	764	1344	E	AULAS EXCEDENTES	SOMBRIO	18/2/2013	20/12/2013		0016263
					1344	E	AULAS EXCEDENTES					0016263
652067-01-7	DIEGO ANDREI REIMANN	100	10	756	0437	E	AULAS EXCEDENTES	SÃO JOSÉ DO CE	20/2/2013	20/12/2013		0022786
					0437	E	AULAS EXCEDENTES					0022786
					0536	E	AULAS EXCEDENTES					0022786
					0536	E	AULAS EXCEDENTES					0022786
661335-01-7	DIEGO BRAZ DE CAMARGO	100	20	763	0202	V	LIC. SAUDE EFETIVO	CAÇADOR	25/2/2013	26/3/2013		0022797
					0202	V	LIC. SAUDE EFETIVO					0022797
665184-02-4	DIEGO FERNANDES CUSTODIO	300	40	769	0304	V	AULAS EXCEDENTES	IMBITUBA	18/2/2013	20/12/2013		0020274
					0304	V	AULAS EXCEDENTES					0020274
					0304	V	AULAS EXCEDENTES					0020274
					0304	V	AULAS EXCEDENTES					0020274



387349-01-8	DIRIVETE DE LIMA PACHECO	300	20	769	1344	E	AULAS EXCEDENTES	EEB MARIA CORREA SAAD	GAROPABA	8/2/2013	20/12/2013	0016796
					1344	E	AULAS EXCEDENTES	EEB MARIA CORREA SAAD				0016796
675094-01-0	DIRLENE APARECIDA DA ROSA ALVES	300	40	777	1344	E	INCLUSAO SOCIAL	EEB MAR EURICO GASPAR DUTRA	CURITIBANOS	19/2/2013	20/12/2013	0019948
					1344	E	INCLUSAO SOCIAL	EEB MAR EURICO GASPAR DUTRA				0019948
					2148	E	INCLUSAO SOCIAL	EEB MAR EURICO GASPAR DUTRA				0019948
					2148	E	INCLUSAO SOCIAL	EEB MAR EURICO GASPAR DUTRA				0019948
652558-01-0	DIULIANA APARECIDA RUTHES	300	40	757	0307	V	FUNCAO GRATIFICADA	EEB ODIR ZANELATTO	ITAIÓPOLIS	21/2/2013	20/12/2013	0021126
					0307	V	FUNCAO GRATIFICADA	EEB ODIR ZANELATTO				0021126
					0307	V	FUNCAO GRATIFICADA	EEB ODIR ZANELATTO				0021126
					0307	V	FUNCAO GRATIFICADA	EEB ODIR ZANELATTO				0021126
					0307	E	FUNCAO GRATIFICADA	EEB ODIR ZANELATTO				0021126
					0307	E	FUNCAO GRATIFICADA	EEB ODIR ZANELATTO				0021126
668042-01-9	DIULLE NUNES MACHADO	300	40	779	0255	V	READAPTACAO	EEB PROF MARIA JOSE B VIEIRA	SÃO JOSÉ	21/2/2013	19/10/2013	0020725
					0255	V	READAPTACAO	EEB PROF MARIA JOSE B VIEIRA				0020725
					0255	E	READAPTACAO	EEB PROF MARIA JOSE B VIEIRA				0020725
					0255	E	READAPTACAO	EEB PROF MARIA JOSE B VIEIRA				0020725
673620-01-3	DJEISON RODRIGO ALVES	100	20	755	0255	E	CEJA	UD DE TROMBUDO CENTRAL	RIO DO SUL	25/2/2013	31/7/2013	0020616
					0255	E	CEJA	UD DE TROMBUDO CENTRAL				0020616
					0301	E	CEJA	UD DE TROMBUDO CENTRAL				0020616
					0301	E	CEJA	UD DE TROMBUDO CENTRAL				0020616
					0307	E	CEJA	UD DE TROMBUDO CENTRAL				0020616
					0307	E	CEJA	UD DE TROMBUDO CENTRAL				0020616
673620-01-3		100	20	755	0475	E	CEJA	UD DE TROMBUDO CENTRAL	RIO DO SUL	25/2/2013	31/7/2013	0020616
					0475	E	CEJA	UD DE TROMBUDO CENTRAL				0020616
					0513	E	CEJA	UD DE TROMBUDO CENTRAL				0020616
					0513	E	CEJA	UD DE TROMBUDO CENTRAL				0020616
653023-01-0	DJOVANIA NAIRA CARDOSO	100	20	762	1155	E	INCLUSAO SOCIAL	EEB ANTONIO ROCHA ANDRADE	PENHA	15/2/2013	20/12/2013	0019403
					1155	E	INCLUSAO SOCIAL	EEB ANTONIO ROCHA ANDRADE				0019403
369614-04-6	DORA LUCIA VERKA	100	20	767	1155	E	AULAS EXCEDENTES	EEB LUIZ DAVET	MAJOR VIEIRA	21/2/2013	20/12/2013	0019108
					1155	E	AULAS EXCEDENTES	EEB LUIZ DAVET				0019108
675330-01-2	DOUGLAS BORGES MANENTI	300	20	764	0301	E	AULAS EXCEDENTES	CEJA DE ARARANGUA	ARARANGUÁ	18/2/2013	8/6/2013	0018635
					0301	E	AULAS EXCEDENTES	CEJA DE ARARANGUA				0018635
					0301	E	AULAS EXCEDENTES	CEJA DE ARARANGUA				0018635
					0301	E	AULAS EXCEDENTES	CEJA DE ARARANGUA				0018635
					0301	E	AULAS EXCEDENTES	NAES DE PRAIA GRANDE				0018635
					0301	E	AULAS EXCEDENTES	NAES DE PRAIA GRANDE				0018635
653584-01-4	DOUGLAS DA SILVA MOTTA	100	10	752	0535	E	CEDUP	CEDUP ABILIO PAULO	CRICIÚMA	18/2/2013	4/8/2013	0019107
					0535	E	CEDUP	CEDUP ABILIO PAULO				0019107
669449-01-7	DOUGLAS DOS ANJOS	100	40	762	0475	E	AULAS EXCEDENTES	EEB MARIA RITA FLOR	BOMBINHAS	19/2/2013	20/12/2013	0020925
					0475	E	AULAS EXCEDENTES	EEB MARIA RITA FLOR				0020925
374807-01-3	DOUGLAS FERNANDO DA SILVA	300	20	809	0304	E	AULAS EXCEDENTES	CEJA DE TAIÓ	TAIO	21/2/2013	31/7/2013	0021643
					0304	E	AULAS EXCEDENTES	CEJA DE TAIÓ				0021643
					0628	E	AULAS EXCEDENTES	CEJA DE TAIÓ				0021643
					0628	E	AULAS EXCEDENTES	CEJA DE TAIÓ				0021643
					3524	E	AULAS EXCEDENTES	CEJA DE TAIÓ				0021643
					3524	E	AULAS EXCEDENTES	CEJA DE TAIÓ				0021643
					3528	E	AULAS EXCEDENTES	CEJA DE TAIÓ				0021643
					3528	E	AULAS EXCEDENTES	CEJA DE TAIÓ				0021643
668365-01-7	DOUGLAS JOSE DA SILVA RIBEIRO	300	20	768	0612	V	CEJA	CEJA DE JARAGUA DO SUL	JARAGUÁ DO SU	14/2/2013	31/7/2013	0017476
					0612	V	CEJA	CEJA DE JARAGUA DO SUL				0017476
					0255	E	CEJA	UD DE CORUPA				0017476
					0255	E	CEJA	UD DE CORUPA				0017476
					0255	E	CEJA	CEJA DE JARAGUA DO SUL				0017476
					0255	E	CEJA	CEJA DE JARAGUA DO SUL				0017476
					0255	E	CEJA	CEJA DE JARAGUA DO SUL				0017476
390203-01-0	DOUGLAS LUIZ DE SOUZA	300	10	769	0307	V	FUNCAO GRATIFICADA	EEB PROF JOSE RODRIGUES LOPES	GAROPABA	5/2/2013	20/12/2013	0013816
					0307	V	FUNCAO GRATIFICADA	EEB PROF JOSE RODRIGUES LOPES				0013816
					0307	V	FUNCAO GRATIFICADA	EEB PROF JOSE RODRIGUES LOPES				0013816
					0307	V	FUNCAO GRATIFICADA	EEB PROF JOSE RODRIGUES LOPES				0013816
					0307	V	FUNCAO GRATIFICADA	EEB PROF JOSE RODRIGUES LOPES				0013816
					0307	V	FUNCAO GRATIFICADA	EEB PROF JOSE RODRIGUES LOPES				0013816
					0307	E	FUNCAO GRATIFICADA	EEB PROF JOSE RODRIGUES LOPES				0013816

				0307	E	FUNCAO GRATIFICADA	EEB PROF JOSE RODRIGUES LOPES				0013816	
395961-01-9	DOUGLAS PALMA MONTEZANO	100	40	764	3307	E	AULAS EXCEDENTES	EEB BULCAO VIANA	PRAIA GRANDE	18/2/2013	20/12/2013	0013065
					3307	E	AULAS EXCEDENTES	EEB BULCAO VIANA				0013065
387387-01-0	DOUGLAS WEEGE	100	40	779	0611	V	FUNCAO GRATIFICADA	EEB HENRIQUE ESTEFANO KOERICH	BIGUAÇU	19/2/2013	20/12/2013	0020261
					0611	V	FUNCAO GRATIFICADA	EEB HENRIQUE ESTEFANO KOERICH				0020261
					0536	E	AULAS EXCEDENTES	EEB PROF TANIA MARA F E SILVA LOCKS				0020261
					0536	E	AULAS EXCEDENTES	EEB PROF TANIA MARA F E SILVA LOCKS				0020261
					0611	E	FUNCAO GRATIFICADA	EEB HENRIQUE ESTEFANO KOERICH				0020261
					0611	E	FUNCAO GRATIFICADA	EEB HENRIQUE ESTEFANO KOERICH				0020261
					0611	E	FUNCAO GRATIFICADA	EEB ILDEFONSO LINHARES				0020261
					0611	E	FUNCAO GRATIFICADA	EEB ILDEFONSO LINHARES				0020261
387387-01-0		100	40	779	0611	E	FUNCAO GRATIFICADA	EEB ILDEFONSO LINHARES	BIGUAÇU	19/2/2013	20/12/2013	0020261
					0611	E	FUNCAO GRATIFICADA	EEB ILDEFONSO LINHARES				0020261
394986-01-9	DULCE ACORDI PIZZETTE	300	20	752	1344	E	AULAS EXCEDENTES	EEF GERVASIO TEIXEIRA FERNANDES	IÇARA	18/2/2013	20/12/2013	0012060
					1344	E	AULAS EXCEDENTES	EEF GERVASIO TEIXEIRA FERNANDES				0012060
651421-01-9	DULCEMAR ABREU DE FREITAS LESSA	100	40	769	1344	E	LICENCA PREMIO	EEB PROF MARCILIO DIAS S THIAGO	IMBITUBA	7/2/2013	20/12/2013	0016518
					1344	E	LICENCA PREMIO	EEB PROF MARCILIO DIAS S THIAGO				0016518
					1344	E	LICENCA PREMIO	EEB ENG ALVARO CATAO				0016518
					1344	E	LICENCA PREMIO	EEB ENG ALVARO CATAO				0016518
217477-01-4	ECLAIR FRANCISCO CARDOSO	100	40	756	0612	V	AULAS EXCEDENTES	CEJA DE LAGES	LAGES	25/2/2013	31/7/2013	0022454
					0612	V	AULAS EXCEDENTES	CEJA DE LAGES				0022454
					0301	E	AULAS EXCEDENTES	CEJA DE LAGES				0022454
					0301	E	AULAS EXCEDENTES	CEJA DE LAGES				0022454
					0612	E	AULAS EXCEDENTES	CEJA DE LAGES				0022454
					0612	E	AULAS EXCEDENTES	CEJA DE LAGES				0022454
675509-01-7	EDERLAINE APARECIDA DA SILVA OLIVEIRA	100	20	762	0001	E	AULAS EXCEDENTES	EEB XV DE JUNHO	ITAJAI	25/2/2013	20/12/2013	0022024
					0001	E	AULAS EXCEDENTES	EEB XV DE JUNHO				0022024
675297-01-7	EDERSON LOPES COELHO	100	20	779	3307	E	AULAS EXCEDENTES	EEM PRES CASTELO BRANCO	FLORIANÓPOLIS	21/2/2013	20/12/2013	0020804
					3307	E	AULAS EXCEDENTES	EEM PRES CASTELO BRANCO				0020804
667015-01-6	EDERSON RENGEL	300	20	767	0255	E	AULAS EXCEDENTES	EEB ALMIRANTE BARROSO	CANOINHAS	18/2/2013	20/12/2013	0018947
					0255	E	AULAS EXCEDENTES	EEB ALMIRANTE BARROSO				0018947
332943-01-7	EDESIO PEDRINHO TOMASI	100	10	765	0319	V	FUNCAO GRATIFICADA	EEB SAO JOAO BATISTA	SÃO JOÃO BATIS	20/2/2013	20/12/2013	0020515
					0319	V	FUNCAO GRATIFICADA	EEB SAO JOAO BATISTA				0020515
					0319	E	FUNCAO GRATIFICADA	EEB SAO JOAO BATISTA				0020515
					0319	E	FUNCAO GRATIFICADA	EEB SAO JOAO BATISTA				0020515
667980-01-3	EDEVALDO LUIZ RIBAS FRAGOSO	100	10	802	2067	E	AULAS EXCEDENTES	EEB GONCALVES DIAS	FRAIBURGO	19/2/2013	20/12/2013	0019943
					2067	E	AULAS EXCEDENTES	EEB GONCALVES DIAS				0019943
327754-01-2	EDEVAR LONGARETTI	300	20	764	0001	E	AULAS EXCEDENTES	EEB MORRO CHATO	TURVO	18/2/2013	20/12/2013	0016033
					0001	E	AULAS EXCEDENTES	EEB MORRO CHATO				0016033
661356-01-0	EDGAR DE SOUZA	100	20	754	3307	E	AULAS EXCEDENTES	EEB TITOLIVIO VENANCIO ROSA	ARAQUARI	18/2/2013	20/12/2013	0019739
					3307	E	AULAS EXCEDENTES	EEB TITOLIVIO VENANCIO ROSA				0019739
318913-01-9	EDI MARIA ACORSI BASTEZIN800	10		800	1003	E	AULAS EXCEDENTES	EEB VERONICA SENEM	SÃO LOURENÇO D	7/2/2013	20/12/2013	0016251
					1003	E	AULAS EXCEDENTES	EEB VERONICA SENEM				0016251
					1004	E	AULAS EXCEDENTES	EEB VERONICA SENEM				0016251
					1004	E	AULAS EXCEDENTES	EEB VERONICA SENEM				0016251
					0610	E	AULAS EXCEDENTES	EEB SOROR ANGELICA				0016251
					0610	E	AULAS EXCEDENTES	EEB SOROR ANGELICA				0016251
					1003	E	AULAS EXCEDENTES	EEB SOROR ANGELICA				0016251
					1003	E	AULAS EXCEDENTES	EEB SOROR ANGELICA				0016251
					1004	E	AULAS EXCEDENTES	EEB SOROR ANGELICA				0016251
					1004	E	AULAS EXCEDENTES	EEB SOROR ANGELICA				0016251
675450-01-3	EDIANA GONCALVES PERON	100	10	752	0611	E	AULAS EXCEDENTES	EEB CEL MARCOS ROVARIS	CRICIÚMA	27/2/2013	20/12/2013	0022287
					0611	E	AULAS EXCEDENTES	EEB CEL MARCOS ROVARIS				0022287
394098-01-5	EDIANE FAZOLO GRISS	300	40	766	0000			EEF ALTAIR SILVA	ABELARDO LUZ	4/3/2013	23/8/2013	0023673
					0000			EEF ALTAIR SILVA				0023673
660928-01-7	EDILAINE FERNANDES CORREA	300	20	767	0319	E	AULAS EXCEDENTES	CEJA DE CANOINHAS	CANOINHAS	25/2/2013	31/7/2013	0022446
					0319	E	AULAS EXCEDENTES	CEJA DE CANOINHAS				0022446



				0401	E	AULAS EXCEDENTES	CEJA DE CANOINHAS				0022446	
				0401	E	AULAS EXCEDENTES	CEJA DE CANOINHAS				0022446	
660928-01-7		300	20	767	3526	E	AULAS EXCEDENTES	CEJA DE CANOINHAS	CANOINHAS	25/2/2013	31/7/2013	0022446
					3526	E	AULAS EXCEDENTES	CEJA DE CANOINHAS				0022446
					3529	E	AULAS EXCEDENTES	CEJA DE CANOINHAS				0022446
					3529	E	AULAS EXCEDENTES	CEJA DE CANOINHAS				0022446
675407-01-4	EDILENE IRIS CALDEIRA LOURENCO	300	20	762	1344	E	INCLUSAO SOCIAL	EEB ANTONIO ROCHA ANDRADE	PENHA	19/2/2013	20/12/2013	0019990
					1344	E	INCLUSAO SOCIAL	EEB ANTONIO ROCHA ANDRADE				0019990
385076-01-5	EDIMARA DOS SANTOS ALMEIDA	300	40	762	0319	V	FUNCAO GRATIFICADA	EEB DOM AFONSO NIEHUES	ITAJAI	4/2/2013	20/12/2013	0005379
					0319	V	FUNCAO GRATIFICADA	EEB DOM AFONSO NIEHUES				0005379
					0401	E	FUNCAO GRATIFICADA	EEB DOM AFONSO NIEHUES				0005379
					0401	E	FUNCAO GRATIFICADA	EEB DOM AFONSO NIEHUES				0005379
316233-01-8	EDINA APARECIDA DE SOUZA	100	20	779	0301	E	AULAS EXCEDENTES	EEF TENENTE ALMACHIO	FLORIANOPÓLIS	22/2/2013	20/12/2013	0020180
					0301	E	AULAS EXCEDENTES	EEF TENENTE ALMACHIO				0020180
662921-01-0	EDINEIA SOARES DA SILVA	100	20	765	1344	E		EEB DOM JOAO BECKER	BRUSQUE	21/2/2013	20/12/2013	0022091
					1344	E		EEB DOM JOAO BECKER				0022091
668077-01-1	EDIR ADRIANO CORDEIRO	100	10	767	0255	E	AULAS EXCEDENTES	CEJA DE CANOINHAS	CANOINHAS	25/2/2013	31/7/2013	0022385
					0255	E	AULAS EXCEDENTES	CEJA DE CANOINHAS				0022385
					0301	E	AULAS EXCEDENTES	CEJA DE CANOINHAS				0022385
					0301	E	AULAS EXCEDENTES	CEJA DE CANOINHAS				0022385
					0307	E	AULAS EXCEDENTES	CEJA DE CANOINHAS				0022385
					0307	E	AULAS EXCEDENTES	CEJA DE CANOINHAS				0022385
					0475	E	AULAS EXCEDENTES	CEJA DE CANOINHAS				0022385
					0475	E	AULAS EXCEDENTES	CEJA DE CANOINHAS				0022385
					0513	E	AULAS EXCEDENTES	CEJA DE CANOINHAS				0022385
					0513	E	AULAS EXCEDENTES	CEJA DE CANOINHAS				0022385
664775-01-8	EDIR ELIAS REBELO	100	30	762	0611	E	AULAS EXCEDENTES	EEB MARIA RITA FLOR	BOMBINHAS	19/2/2013	20/12/2013	0020906
					0611	E	AULAS EXCEDENTES	EEB MARIA RITA FLOR	BOMBINHAS	19/2/2013	20/12/2013	0020906
657934-01-5	EDISON DE MATTOS MACIEL	100	20	759	1344	E	LIC. SAUDE EFETIVO	EEB PROF OLAVO CECCO RIGON	CONCÓRDIA	26/2/2013	20/12/2013	0022716
					1344	E	LIC. SAUDE EFETIVO	EEB PROF OLAVO CECCO RIGON				0022716
658045-03-9	EDISON LUIZ DE SOUZA HUGEN	100	10	803	0301	E	AULAS EXCEDENTES	CEJA DE SAO JOAQUIM	SÃO JOAQUIM	25/2/2013	31/7/2013	0022166
					0301	E	AULAS EXCEDENTES	CEJA DE SAO JOAQUIM				0022166
					3522	E	AULAS EXCEDENTES	CEJA DE SAO JOAQUIM				0022166
					3522	E	AULAS EXCEDENTES	CEJA DE SAO JOAQUIM				0022166
310195-01-9	EDISSELDA SANTI DE AVILA	300	20	759	0202	E	CEJA	CEJA DE CONCORDIA	CONCÓRDIA	25/2/2013	31/7/2013	0021681
					0202	E	CEJA	CEJA DE CONCORDIA				0021681
					0319	E	CEJA	CEJA DE CONCORDIA				0021681
					0319	E	CEJA	CEJA DE CONCORDIA				0021681
					0401	E	CEJA	CEJA DE CONCORDIA				0021681
					0401	E	CEJA	CEJA DE CONCORDIA				0021681
337906-01-0	EDITE FORMAGINI ANDREATTA	100	30	761	0437	V	READAPTACAO	EEB DR GUILHERME JOSE MISSEN	BANDEIRANTE	20/2/2013	20/12/2013	0021062
					0437	V	READAPTACAO	EEB DR GUILHERME JOSE MISSEN				0021062
					0536	V	READAPTACAO	EEB DR GUILHERME JOSE MISSEN				0021062
					0536	V	READAPTACAO	EEB DR GUILHERME JOSE MISSEN				0021062
					0536	E	IN ANO	EEB PROF JALDYR BHERING F DA SILVA				0021062
					0536	E	IN ANO	EEB PROF JALDYR BHERING F DA SILVA				0021062
					0536	E	IN ANO	EEB HELIO WASUN				0021062
					0536	E	IN ANO	EEB HELIO WASUN				0021062
287114-01-9	EDITE HELENA HANG	300	10	768	0307	E	CEJA	CEJA DE JARAGUA DO SUL	JARAGUÁ DO SU	15/2/2013	31/7/2013	0017475
					0307	E	CEJA	CEJA DE JARAGUA DO SUL				0017475
337354-01-1	EDIVALDO TOME DE LIMAS	300	40	769	0319	E	LP	EEF SANTA MARTA	IMBITUBA	4/2/2013	20/12/2013	0009354
					0319	E	LP	EEF SANTA MARTA				0009354
					0319	E	AULAS EXCEDENTES	EEB PROF GRACINDA AUGUSTA MACHADO				0009354
					0319	E	AULAS EXCEDENTES	EEB PROF GRACINDA AUGUSTA MACHADO				0009354
					0319	E	AULAS EXCEDENTES	EEB MARTINHO CALLADO JUNIOR				0009354
337354-01-1		300	40	769	0319	E	AULAS EXCEDENTES	EEB MARTINHO CALLADO JUNIOR	IMBITUBA	4/2/2013	20/12/2013	0009354
					0611	E	AULAS EXCEDENTES	EEB PROF GRACINDA AUGUSTA MACHADO				0009354
					0611	E	AULAS EXCEDENTES	EEB PROF GRACINDA AUGUSTA MACHADO				0009354
671583-01-4	EDMAR PEREIRA DE SOUZA	100	10	801	0584	E	LICENCA PREMIO	EEB PAULO BLASI	CAMPOS NOVOS	1/3/2013	20/12/2013	0023412
					0584	E	LICENCA PREMIO	EEB PAULO BLASI				0023412

203319-01-4	EDNA ALBERTINA BORGUEZAN	100	10	803	2067	E	AULAS EXCEDENTES	EEB ARAUJO FIGUEIREDO	URUBICI	18/2/2013	20/12/2013	0131104
					2067	E	AULAS EXCEDENTES	EEB ARAUJO FIGUEIREDO				0131104
274200-01-4	EDNA APARECIDA STRADIOTO SILVERIO	300	20	764	0001	V	LIC. SAUDE EFETIVO	EEB DE MELEIRO	MELEIRO	18/2/2013	5/3/2013	0020360
					0001	V	LIC. SAUDE EFETIVO	EEB DE MELEIRO				0020360
667591-01-3	EDNA DE SOUZA MIRANDA	300	20	762	1344	E	INCLUSAO SOCIAL	EEB PROF ARY MASCARENHAS PASSOS	ITAJAI	7/2/2013	20/12/2013	0016540
					1344	E	INCLUSAO SOCIAL	EEB PROF ARY MASCARENHAS PASSOS				0016540
399192-01-0	EDNA GOULART CASCAES	300	20	751	0202	E	CEJA	CEJA DE TUBARAO	TUBARÃO	21/2/2013	31/7/2013	0021272
					0202	E	CEJA	CEJA DE TUBARAO				0021272
					0319	E	CEJA	CEJA DE TUBARAO				0021272
					0319	E	CEJA	CEJA DE TUBARAO				0021272
					0401	E	CEJA	CEJA DE TUBARAO				0021272
					0401	E	CEJA	CEJA DE TUBARAO				0021272
					0628	E	CEJA	CEJA DE TUBARAO				0021272
					0628	E	CEJA	CEJA DE TUBARAO				0021272
274679-01-4	EDNA LUIZA CORREA LEITE	200	40	762	0302	V	FUNCAO GRATIFICADA	EEB PROF ARY MASCARENHAS PASSOS	ITAJAI	6/2/2013	20/12/2013	0015300
					0302	V	FUNCAO GRATIFICADA	EEB PROF ARY MASCARENHAS PASSOS				0015300
					0302	V	FUNCAO GRATIFICADA	EEB PROF ARY MASCARENHAS PASSOS				0015300
					0302	V	FUNCAO GRATIFICADA	EEB PROF ARY MASCARENHAS PASSOS				0015300
					0302	E	FUNCAO GRATIFICADA	EEB PROF ARY MASCARENHAS PASSOS				0015300
					0302	E	FUNCAO GRATIFICADA	EEB PROF ARY MASCARENHAS PASSOS				0015300
					0302	E	FUNCAO GRATIFICADA	EEB PROF ARY MASCARENHAS PASSOS				0015300
					0302	E	FUNCAO GRATIFICADA	EEB PROF ARY MASCARENHAS PASSOS				0015300
390702-01-3	EDNA MARIA TOMAZ	300	40	769	1344	E	AULAS EXCEDENTES	EEB PROF GRACINDA AUGUSTA MACHADO	IMBITUBA	7/2/2013	20/12/2013	0016680
					1344	E	AULAS EXCEDENTES	EEB PROF GRACINDA AUGUSTA MACHADO				0016680
					1344	E	AULAS EXCEDENTES	EEB PROF GRACINDA AUGUSTA MACHADO				0016680
					1344	E	AULAS EXCEDENTES	EEB PROF GRACINDA AUGUSTA MACHADO				0016680
324337-02-0	EDNEIA BITENCOURT	100	40	764	3464	E	AFAST.MAND.ELET IVO	EEM MACARIO BORBA	SOMBRIO	18/2/2013	20/12/2013	0020171
					3464	E	AFAST.MAND.ELET IVO	EEM MACARIO BORBA				0020171
674407-01-9	EDNEY DA CRUZ ARAUJO	100	20	779	3307	E	AULAS EXCEDENTES	EEF TEOFILIO TEODORO REGIS	BIGUAÇU	4/2/2013	20/12/2013	0011225
					3307	E	AULAS EXCEDENTES	EEF TEOFILIO TEODORO REGIS				0011225
651777-01-3	EDSON ADOLFO PREICHADT	100	40	762	0000			EEM PROF HENRIQUE DA SILVA FONTES	ITAJAI	4/2/2013	20/12/2013	0008893
					0000			EEM PROF HENRIQUE DA SILVA FONTES				0008893
664179-01-2	EDSON JOSE KOWALSKI	100	20	767	0320	E	AULAS EXCEDENTES	CEJA DE CANOINHAS	CANOINHAS	20/2/2013	31/7/2013	0019160
					0320	E	AULAS EXCEDENTES	CEJA DE CANOINHAS				0019160
					0320	E	AULAS EXCEDENTES	CEJA DE CANOINHAS				0019160
					0320	E	AULAS EXCEDENTES	CEJA DE CANOINHAS				0019160
					0536	E	AULAS EXCEDENTES	CEJA DE CANOINHAS				0019160
					0536	E	AULAS EXCEDENTES	CEJA DE CANOINHAS				0019160
					0628	E	AULAS EXCEDENTES	CEJA DE CANOINHAS				0019160
					0628	E	AULAS EXCEDENTES	CEJA DE CANOINHAS				0019160
371319-01-9	EDUARDO ANDRE DE FREITAS	300	40	811	1155	E	AULAS EXCEDENTES	EEB DOM JOAQUIM	BRAÇO DO NOR	1/3/2013	20/12/2013	0021587
					1155	E	AULAS EXCEDENTES	EEB DOM JOAQUIM				0021587
652045-01-6	EDUARDO ANTONIO CORREA JUNIOR	100	10	762	0475	E	FUNCAO GRATIFICADA	EEB ALEXANDRE GUILHERME FIGUEREDO	PIÇARRAS	18/2/2013	20/12/2013	0018658
					0475	E	FUNCAO GRATIFICADA	EEB ALEXANDRE GUILHERME FIGUEREDO				0018658
366378-01-7	EDUARDO DA SILVA	100	40	769	3312	E	AULAS EXCEDENTES	EIEF TEKOA MARANGATU	IMARUÍ	7/2/2013	20/12/2013	0010887
					3312	E	AULAS EXCEDENTES	EIEF TEKOA MARANGATU				0010887
366378-02-7	EDUARDO DA SILVA	100	20	769	3351	E	ESCOLA INDIGENA	EIEF TEKOA MARANGATU	IMARUÍ	7/2/2013	20/12/2013	0010857
					3351	E	ESCOLA INDIGENA	EIEF TEKOA MARANGATU				0010857
					3352	E	ESCOLA INDIGENA	EIEF TEKOA MARANGATU				0010857
					3352	E	ESCOLA INDIGENA	EIEF TEKOA MARANGATU				0010857
675109-01-1	EDUARDO DE MATTIA DO AMARAL	100	40	752	0319	V	READAPTACAO	EEB ABILIO CESAR BORGES	NOVA VENEZA	18/2/2013	26/5/2013	0018005
					0319	V	READAPTACAO	EEB ABILIO CESAR BORGES				0018005
					0319	V	READAPTACAO	EEB ABILIO CESAR BORGES				0018005
					0319	V	READAPTACAO	EEB ABILIO CESAR BORGES				0018005
					0202	V	READAPTACAO	EEB ABILIO CESAR BORGES				0018005
					0202	V	READAPTACAO	EEB ABILIO CESAR BORGES				0018005
					0202	E	READAPTACAO	EEB ABILIO CESAR BORGES				0018005
					0202	E	READAPTACAO	EEB ABILIO CESAR BORGES				0018005
					0319	E	READAPTACAO	EEB ABILIO CESAR BORGES				0018005
					0319	E	READAPTACAO	EEB ABILIO CESAR BORGES				0018005
672856-01-1	EDUARDO GARCIA DA SILVA	100	20	751	0302	V	AGUARD. APOSENTADORI	EEF FABIO SILVA	TUBARÃO	22/2/2013	20/12/2013	0021855
					0302	V	AGUARD. APOSENTADORI	EEF FABIO SILVA				0021855

359249-01-9	EDUARDO GOMES PINHEIRO	300	10	762	0304	V	FUNCAO GRATIFICADA	EEB TIRADENTES	PORTO BELO	4/2/2013	20/12/2013	0007025
					0304	V	FUNCAO GRATIFICADA	EEB TIRADENTES				0007025
					0304	E	FUNCAO GRATIFICADA	EEB TIRADENTES				0007025
					0304	E	FUNCAO GRATIFICADA	EEB TIRADENTES				0007025
662761-01-7	EDUARDO HENRIQUE DOS SANTOS	300	40	762	0000			EEB PROF FRANCISCA ALVES GEVAERD	BALNEÁRIO CAM	4/2/2013	20/12/2013	0018659
					0000			EEB PROF FRANCISCA ALVES GEVAERD				0018659
291619-01-3	EDUARDO JOAO DE SOUZA	100	30	762	0513	E	AULAS EXCEDENTES	EEB MANOEL HENRIQUE DE ASSIS	PENHA	15/2/2013	20/12/2013	0018603
					0513	E	AULAS EXCEDENTES	EEB MANOEL HENRIQUE DE ASSIS				0018603
656766-01-5	EDUARDO PEDRO DE SOUZA	300	20	779	0628	E	CEJA	CEJA DE SAO JOSE	SÃO JOSÉ	7/2/2013	31/7/2013	0012387
					0628	E	CEJA	CEJA DE SAO JOSE				0012387
					3528	E	CEJA	CEJA DE SAO JOSE				0012387
					3528	E	CEJA	CEJA DE SAO JOSE				0012387
					0319	E	CEJA	CEJA DE SAO JOSE				0012387
					0319	E	CEJA	CEJA DE SAO JOSE				0012387
656766-01-5		300	20	779	0319	E	CEJA	CEJA DE SAO JOSE	SÃO JOSÉ	7/2/2013	31/7/2013	0012387
					0319	E	CEJA	CEJA DE SAO JOSE				0012387
					0401	E	CEJA	CEJA DE SAO JOSE				0012387
					0401	E	CEJA	CEJA DE SAO JOSE				0012387
					0401	E	CEJA	CEJA DE SAO JOSE				0012387
					0401	E	CEJA	CEJA DE SAO JOSE				0012387
					0628	E	CEJA	CEJA DE SAO JOSE				0012387
					0628	E	CEJA	CEJA DE SAO JOSE				0012387
					0628	E	CEJA	CEJA DE SAO JOSE				0012387
651703-01-0	EDUARDO VALENTE	100	20	754	1344	E	INCLUSAO SOCIAL	EEB ALBANO SCHMIDT	JOINVILLE	18/2/2013	20/12/2013	0012026
					1344	E	INCLUSAO SOCIAL	EEB ALBANO SCHMIDT				0012026
333311-01-6	EDVAN ANSELMO HETKOWSKI	300	20	766	0301	E	AULAS EXCEDENTES	EEB PIO XII	ENTRE RIOS	25/2/2013	20/12/2013	0020123
					0301	E	AULAS EXCEDENTES	EEB PIO XII				0020123
					0475	E	AULAS EXCEDENTES	EEB PIO XII				0020123
					0475	E	AULAS EXCEDENTES	EEB PIO XII				0020123
335502-01-0	ELADIO JAMIR DISNER	300	20	760	0401	V		EEB PROF GENI COMEL	CHAPECO	18/2/2013	14/4/2013	0020073
					0401	V		EEB PROF GENI COMEL				0020073
					0401	V		EEB PROF GENI COMEL				0020073
					0401	V		EEB PROF GENI COMEL				0020073
					0401	E		EEB PROF GENI COMEL				0020073
					0401	E		EEB PROF GENI COMEL				0020073
667582-01-4	ELAIDRIANE BLASZCZYK	300	40	762	0307	V	LICENCA PREMIO	EEB PROF JULIA MIRANDA DE SOUZA	NAVEGANTES	4/2/2013	20/12/2013	0022627
					0307	V	LICENCA PREMIO	EEB PROF JULIA MIRANDA DE SOUZA				0022627
					0307	V	LICENCA PREMIO	EEB PROF JULIA MIRANDA DE SOUZA				0022627
					0307	V	LICENCA PREMIO	EEB PROF JULIA MIRANDA DE SOUZA				0022627
					0307	E	LICENCA PREMIO	EEB PROF JULIA MIRANDA DE SOUZA				0022627
					0307	E	LICENCA PREMIO	EEB PROF JULIA MIRANDA DE SOUZA				0022627
					0307	E	LICENCA PREMIO	EEB PROF JULIA MIRANDA DE SOUZA				0022627
667582-01-4		300	40	762	0307	E	LICENCA PREMIO	EEB PROF JULIA MIRANDA DE SOUZA	NAVEGANTES	4/2/2013	20/12/2013	0022627
324887-01-9	ELAINE CRISTINA AGOSTINHO	300	30	769	3498	E	INCLUSAO SOCIAL	EEM ALMIRANTE LAMEGO	LAGUNA	26/2/2013	20/12/2013	0021952
					3498	E	INCLUSAO SOCIAL	EEM ALMIRANTE LAMEGO				0021952
399499-01-6	ELAINE CRISTINA DA LUZ	030	20	756	0001	V	READAPTACAO	EEB GODOLFIN NUNES DE SOUZA	LAGES	19/2/2013	20/12/2013	0020535
					0001	V	READAPTACAO	EEB GODOLFIN NUNES DE SOUZA				0020535
366507-01-0	ELAINE DE FATIMA VON SCHARTEN	300	40	754	0202	V	LIC. SAUDE EFETIVO	EEB PROF JANDIRA D AVILA	JOINVILLE	20/2/2013	5/4/2013	0022464
					0202	V	LIC. SAUDE EFETIVO	EEB PROF JANDIRA D AVILA				0022464
					0319	E	LIC. SAUDE EFETIVO	EEB PROF JANDIRA D AVILA				0022464
					0319	E	LIC. SAUDE EFETIVO	EEB PROF JANDIRA D AVILA				0022464
675167-01-9	ELAINE LIMA DA SILVA	100	10	779	0437	E	AULAS EXCEDENTES	EEB DOM JAIME DE BARROS CAMARA	FLORIANÓPOLIS	20/2/2013	20/12/2013	0020788
					0437	E	AULAS EXCEDENTES	EEB DOM JAIME DE BARROS CAMARA				0020788
670412-02-3	ELAINE LUCIANO DE SOUZA	300	40	803	0001	E	AULAS EXCEDENTES	EEB MARTINHO DE HARO	SÃO JOAQUIM	27/2/2013	20/12/2013	0023259
					0001	E	AULAS EXCEDENTES	EEB MARTINHO DE HARO				0023259
662861-01-3	ELANIA FERNANDES PEREIRA JERONIMO	300	40	752	0001	V	READAPTACAO	EEF DIMER PIZZETTI	IÇARA	15/2/2013	20/12/2013	0012286
					0001	V	READAPTACAO	EEF DIMER PIZZETTI				0012286
670461-01-1	ELCIDA GOMES ALVES	300	40	762	1344	E	INCLUSAO SOCIAL	EEB ELIZABETH KONDER REIS	ITAJAI	18/2/2013	20/12/2013	0019960
					1344	E	INCLUSAO SOCIAL	EEB ELIZABETH KONDER REIS				0019960
					1344	E	INCLUSAO SOCIAL	EEB SAO JOSE				0019960
					1344	E	INCLUSAO SOCIAL	EEB SAO JOSE				0019960
651818-01-4	ELEIDA DOS SANTOS MILAN	300	10	800	3507	E	CEJA	CEJA DE SAO LOURENCO D'OESTE	SÃO LOURENÇO D	25/2/2013	30/7/2013	0023542
					3507	E	CEJA	CEJA DE SAO LOURENCO D'OESTE				0023542
675272-01-1	ELENA TESSARO	100	40	760	1344	E	AULAS EXCEDENTES	EEB LEONOR LOPES GONZAGA	GUATAMBU	22/2/2013	20/12/2013	0021859

					1344	E	AULAS EXCEDENTES	EEB LEONOR LOPES GONZAGA				0021859
354284-01-0	ELENA MARIA DE AGUIAR	300	20	779	0001	E	AULAS EXCEDENTES	EEF TENENTE ALMACHIO	FLORIANÓPOLIS	20/2/2013	20/12/2013	0020176
					0001	E	AULAS EXCEDENTES	EEF TENENTE ALMACHIO				0020176
669860-01-3	ELENICE CARVALHO GRAF	030	20	757	0001	E	AULAS EXCEDENTES	EEB TENENTE ARY RAUEN	MAFRA	19/2/2013	20/12/2013	0020571
669860-01-3		030	20	757	0001	E	AULAS EXCEDENTES	EEB TENENTE ARY RAUEN	MAFRA	19/2/2013	20/12/2013	0020571
661529-01-5	ELENILSON BUENO DE OLIVEIRA	100	30	757	0301	E	LIC. SAUDE EFETIVO	EEM MANUEL DA NOBREGA	RIO NEGRINHO	15/2/2013	4/4/2013	0019317
					0301	E	LIC. SAUDE EFETIVO	EEM MANUEL DA NOBREGA				0019317
263099-01-0	ELENIR ZONTA	100	20	758	1344	E	LIC. SAUDE EFETIVO	EEB VITORIO ROMAN	VARGEM BONITA	20/2/2013	20/12/2013	0020549
					1344	E	LIC. SAUDE EFETIVO	EEB VITORIO ROMAN				0020549
381459-01-9	ELETICIA MARCIANE DAL MAGRO PERAZZOLI	300	10	802	0319	E	AULAS EXCEDENTES	EEB INSPETOR EURICO RAUEN	VIDEIRA	25/2/2013	20/12/2013	0021786
					0319	E	AULAS EXCEDENTES	EEB INSPETOR EURICO RAUEN				0021786
197278-01-2	ELI DE FATIMA SCAINI	300	20	754	0001	E	AULAS EXCEDENTES	EEB PROF NAIR DA SILVA PINHEIRO	JOINVILLE	19/2/2013	20/12/2013	0018298
					0001	E	AULAS EXCEDENTES	EEB PROF NAIR DA SILVA PINHEIRO				0018298
201846-01-2	ELI MANOEL DA SILVA POSSAMAI	300	20	764	0001	V	READAPTACAO	EEB BERNARDINO SENA CAMPOS	ARARANGUÁ	18/2/2013	21/4/2013	0016034
					0001	V	READAPTACAO	EEB BERNARDINO SENA CAMPOS				0016034
324963-01-8	ELI REGINA DA CUNHA	300	40	779	0001	V	LIC. SAUDE EFETIVO	EEB PROF BENONIVIO JOAO MARTINS	PALHOÇA	19/2/2013	2/5/2013	0020059
					0001	V	LIC. SAUDE EFETIVO	EEB PROF BENONIVIO JOAO MARTINS				0020059
660680-01-6	ELIANA APARECIDA JUNGLES	100	10	757	0304	E	AULAS EXCEDENTES	EEB BARAO DE ANTONINA	MAFRA	18/2/2013	20/12/2013	0019435
					0304	E	AULAS EXCEDENTES	EEB BARAO DE ANTONINA				0019435
					0437	E	AULAS EXCEDENTES	EEB BARAO DE ANTONINA				0019435
					0437	E	AULAS EXCEDENTES	EEB BARAO DE ANTONINA				0019435
304982-01-5	ELIANA BRUNEL	300	40	752	0001	V	LICENCA PREMIO	EEF DIMER PIZZETTI	IÇARA	15/2/2013	9/5/2013	0018285
					0001	V	LICENCA PREMIO	EEF DIMER PIZZETTI				0018285
675434-01-1	ELIANA LUCAS CASTANHETTI	300	20	752	1344	E	LIC. GEST. ACT	EEB PROF FRANCISCA M DE O BURIGO	COCAL DO SUL	26/2/2013	18/6/2013	0022835
					1344	E	LIC. GEST. ACT	EEB PROF FRANCISCA M DE O BURIGO				0022835
396461-01-2	ELIANA OLIVEIRA MATOS	300	20	764	0401	E	AULAS EXCEDENTES	EEB PROF NEUSA OSTETTO CARDOSO	ARARANGUÁ	18/2/2013	20/12/2013	0021069
					0401	E	AULAS EXCEDENTES	EEB PROF NEUSA OSTETTO CARDOSO				0021069
					0437	E	AULAS EXCEDENTES	EEB PROF NEUSA OSTETTO CARDOSO				0021069
396461-01-2		300	20	764	0437	E	AULAS EXCEDENTES	EEB PROF NEUSA OSTETTO CARDOSO	ARARANGUÁ	18/2/2013	20/12/2013	0021069
390704-01-0	ELIANA SCHULTZ	300	30	768	0307	V	LIC. SAUDE EFETIVO	EEB SAO JOSE	CORUPÁ	20/2/2013	4/5/2013	0021040
					0307	V	LIC. SAUDE EFETIVO	EEB SAO JOSE				0021040
660326-01-2	ELIANE APARECIDA DA LUZ	300	20	768	0304	E	CEJA	CEJA DE JARAGUA DO SUL	JARAGUÁ DO SU	18/2/2013	31/7/2013	0019665
					0304	E	CEJA	CEJA DE JARAGUA DO SUL				0019665
					0304	E	CEJA	CEJA DE JARAGUA DO SUL				0019665
					0304	E	CEJA	CEJA DE JARAGUA DO SUL				0019665
					0628	E	CEJA	CEJA DE JARAGUA DO SUL				0019665
					0628	E	CEJA	CEJA DE JARAGUA DO SUL				0019665
669708-02-9	ELIANE APARECIDA SOARES ZANELLA	100	40	767	1344	E	LIC. SAUDE ACT	EEF SAGRADO CORACAO DE JESUS	CANOINHAS	26/2/2013	20/12/2013	0022591
					1344	E	LIC. SAUDE ACT	EEF SAGRADO CORACAO DE JESUS				0022591
389075-01-9	ELIANE CARDOZO DA CRUZ DE OLIVEIRA	100	10	756	0628	E	AULAS EXCEDENTES	CEJA DE LAGES	LAGES	21/2/2013	31/7/2013	0021087
					0628	E	AULAS EXCEDENTES	CEJA DE LAGES				0021087
661570-01-8	ELIANE DE ALMEIDA	300	20	763	1344	E	AULAS EXCEDENTES	EEB DR JOAO SANTO DAMO	CAÇADOR	9/2/2013	20/12/2013	0024388
					1344	E	AULAS EXCEDENTES	EEB DR JOAO SANTO DAMO				0024388
669863-01-8	ELIANE DE AVILA GARCIA	100	40	762	0001	V	LICENCA ESPECIAL	EEB XV DE JUNHO	ITAJAI	25/2/2013	20/12/2013	0022019
					0001	V	LICENCA ESPECIAL	EEB XV DE JUNHO				0022019
675433-01-3	ELIANE DE FATIMA DO AMARAL	100	40	760	1344	E	INCLUSAO SOCIAL	EEB PROF LUIZA SANTIN	CHAPECO	18/2/2013	20/12/2013	0013538
					1344	E	INCLUSAO SOCIAL	EEB PROF LUIZA SANTIN				0013538
674835-01-0	ELIANE DE SOUZA CARDOSO	100	20	769	1344	E	AULAS EXCEDENTES	EEB PROF GRACINDA AUGUSTA MACHADO	IMBITUBA	7/2/2013	20/12/2013	0016675
					1344	E	AULAS EXCEDENTES	EEB PROF GRACINDA AUGUSTA MACHADO				0016675
669559-01-0	ELIANE DE SOUZA PEREIRA	300	20	762	1344	E	AULAS EXCEDENTES	EEB PROF JOAO BATISTA PAIVA	PENHA	19/2/2013	20/12/2013	0019437
					1344	E	AULAS EXCEDENTES	EEB PROF JOAO BATISTA PAIVA				0019437
669559-02-0	ELIANE DE SOUZA PEREIRA	100	10	762	0628	V	FUNCAO GRATIFICADA	EEB PROF JOAO BATISTA PAIVA		18/2/2013	20/12/2013	0022103
					0628	V	FUNCAO GRATIFICADA	EEB PROF JOAO BATISTA PAIVA				0022103
					0628	V	FUNCAO GRATIFICADA	EEB PROF JOAO BATISTA PAIVA				0022103
669559-02-0		100	10	762	0628	V	FUNCAO GRATIFICADA	EEB PROF JOAO BATISTA PAIVA	PENHA	18/2/2013	20/12/2013	0022103
					0628	V	FUNCAO GRATIFICADA	EEB PROF JOAO BATISTA PAIVA				0022103
					0628	V	FUNCAO GRATIFICADA	EEB PROF JOAO BATISTA PAIVA				0022103
664512-01-7	ELIANE DIMENES	300	20	752	1344	E	INCLUSAO SOCIAL	EEF ANGELO IZE	FORQUILHINHA	18/2/2013	20/12/2013	0018506

168139-02-7	ELIANE REGINA DA LUZ	100	10	754	1344	E	INCLUSAO SOCIAL	EEF ANGELO IZE					0018506
					0587	E	AULAS EXCEDENTES	EEB SANTA CATARINA	SÃO FRANCISCO	14/2/2013	20/12/2013		0013507
					0587	E	AULAS EXCEDENTES	EEB SANTA CATARINA					0013507
					0594	E	AULAS EXCEDENTES	EEB SANTA CATARINA					0013507
					0594	E	AULAS EXCEDENTES	EEB SANTA CATARINA					0013507
260616-01-0	ELIANE SALETE BARP	300	10	759	0307	E	AULAS EXCEDENTES	CEJA DE CONCORDIA	CONCÓRDIA	25/2/2013	31/7/2013		0021676
					0307	E	AULAS EXCEDENTES	CEJA DE CONCORDIA					0021676
669885-01-9	ELIANE SALETE SCHAPARINI BRAND	100	10	808	0202	E	CEJA	NAES DE ITA	SEARA	18/2/2013	31/7/2013		0019111
					0202	E	CEJA	NAES DE ITA					0019111
667629-01-4	ELIANE SARTOR DOS SANTOS	300	20	764	0001	V	LIC. GEST. EFETIVO	EEB JOAO COLODEL	TURVO	18/2/2013	22/7/2013		0016037
					0001	V	LIC. GEST. EFETIVO	EEB JOAO COLODEL					0016037
674793-01-0	ELIANO MARCELINO HOCH	100	30	769	0437	E	AULAS EXCEDENTES	EEB FREDERICO SANTOS	PAULO LOPES	8/2/2013	20/12/2013		0007674
					0437	E	AULAS EXCEDENTES	EEB FREDERICO SANTOS					0007674
					0536	E	AULAS EXCEDENTES	EEB FREDERICO SANTOS					0007674
					0536	E	AULAS EXCEDENTES	EEB FREDERICO SANTOS					0007674
					0437	E	AULAS EXCEDENTES	EEB FREDERICO SANTOS					0007674
					0437	E	AULAS EXCEDENTES	EEB FREDERICO SANTOS					0007674
					0536	E	AULAS EXCEDENTES	EEB FREDERICO SANTOS					0007674
					0536	E	AULAS EXCEDENTES	EEB FREDERICO SANTOS					0007674
384202-01-9	ELIDIA MATIAS DA SILVA	100	20	769	0437	E	AULAS EXCEDENTES	EEB DOMINGOS BARBOSA CABRAL	LAGUNA	26/2/2013	20/12/2013		0022040
					0437	E	AULAS EXCEDENTES	EEB DOMINGOS BARBOSA CABRAL					0022040
384202-01-9		100	20	769	0437	E	AULAS EXCEDENTES	EEB DOMINGOS BARBOSA CABRAL	LAGUNA	26/2/2013	20/12/2013		0022040
					0437	E	AULAS EXCEDENTES	EEB DOMINGOS BARBOSA CABRAL					0022040
657476-01-9	ELIELSON ANDRE DE SOUSA	100	40	804	0307	V	LIC. SAUDE EFETIVO	EEB DR CARLOS CULMEY	SÃO CARLOS	15/2/2013	1/3/2013		0020466
					0307	V	LIC. SAUDE EFETIVO	EEB DR CARLOS CULMEY					0020466
					0307	V	LIC. SAUDE EFETIVO	EEB DR CARLOS CULMEY					0020466
					0307	V	LIC. SAUDE EFETIVO	EEB DR CARLOS CULMEY					0020466
					0307	E	LIC. SAUDE EFETIVO	EEB DR CARLOS CULMEY					0020466
					0307	E	LIC. SAUDE EFETIVO	EEB DR CARLOS CULMEY					0020466
					1500	E	LIC. SAUDE EFETIVO	EEB DR CARLOS CULMEY					0020466
					1500	E	LIC. SAUDE EFETIVO	EEB DR CARLOS CULMEY					0020466
675175-01-0	ELIETE ALBURQUERQUE DE PAULA DARE	300	20	764	0001	E	AULAS EXCEDENTES	EEB JACINTO MACHADO	JACINTO MACHAD	18/2/2013	20/12/2013		0016330
					0001	E	AULAS EXCEDENTES	EEB JACINTO MACHADO					0016330
379144-02-0	ELIETE BERNARDINO AMARAL BENFICA	100	20	754	1344	E	INCLUSAO SOCIAL	EEB PROF GERTRUDES BENTA COSTA	JOINVILLE	20/2/2013	20/12/2013		0019613
					1344	E	INCLUSAO SOCIAL	EEB PROF GERTRUDES BENTA COSTA					0019613
667311-01-2	ELIETE ROSSO GOMES	300	40	764	1344	E	INCLUSAO SOCIAL	EEB TIMBE DO SUL	TURVO	18/2/2013	20/12/2013		0014852
					1344	E	INCLUSAO SOCIAL	EEB TIMBE DO SUL					0014852
					1344	E	INCLUSAO SOCIAL	EEB MORRO CHATO					0014852
					1344	E	INCLUSAO SOCIAL	EEB MORRO CHATO					0014852
661080-01-3	ELIEZER CLEMONI NUNES DA SILVA	100	10	779	0319	E	AULAS EXCEDENTES	EEB DR ADERBAL RAMOS DA SILVA	GOVERNADOR C	20/2/2013	20/12/2013		0002045
					0319	E	AULAS EXCEDENTES	EEB DR ADERBAL RAMOS DA SILVA					0002045
					0319	E	AULAS EXCEDENTES	EEB DR ADERBAL RAMOS DA SILVA					0002045
					0319	E	AULAS EXCEDENTES	EEB DR ADERBAL RAMOS DA SILVA					0002045
					0628	E	AULAS EXCEDENTES	EEB DR ADERBAL RAMOS DA SILVA					0002045
					0628	E	AULAS EXCEDENTES	EEB DR ADERBAL RAMOS DA SILVA					0002045
					0628	E	AULAS EXCEDENTES	EEB DR ADERBAL RAMOS DA SILVA					0002045
661080-01-3		100	10	779	0628	E	AULAS EXCEDENTES	EEB DR ADERBAL RAMOS DA SILVA	GOVERNADOR C	20/2/2013	20/12/2013		0002045
					0628	E	AULAS EXCEDENTES	EEB DR ADERBAL RAMOS DA SILVA					0002045
					0628	E	AULAS EXCEDENTES	EEB DR ADERBAL RAMOS DA SILVA					0002045
					0319	E	AULAS EXCEDENTES	EEB DR ADERBAL RAMOS DA SILVA					0002045
					0319	E	AULAS EXCEDENTES	EEB DR ADERBAL RAMOS DA SILVA					0002045
669747-01-0	ELIS SARITA ANTONOVICZ ZOREK	100	10	767	0320	E	AULAS EXCEDENTES	CEJA DE CANOINHAS	CANOINHAS	20/2/2013	31/7/2013		0019124
					0320	E	AULAS EXCEDENTES	CEJA DE CANOINHAS					0019124
					0401	E	AULAS EXCEDENTES	CEJA DE CANOINHAS					0019124
					0401	E	AULAS EXCEDENTES	CEJA DE CANOINHAS					0019124
					0437	E	AULAS EXCEDENTES	CEJA DE CANOINHAS					0019124
					0437	E	AULAS EXCEDENTES	CEJA DE CANOINHAS					0019124

					0536	E	AULAS EXCEDENTES	CEJA DE CANOINHAS							0019124
					0536	E	AULAS EXCEDENTES	CEJA DE CANOINHAS							0019124
395097-01-2	ELISA APARECIDA ZABOT BATISTA	300	20	811	1344	E	AULAS EXCEDENTES	EEB CONEGO NICOLAU GESING	BRAÇO DO NOR	25/2/2013	13/6/2013				0022337
					1344	E	AULAS EXCEDENTES	EEB CONEGO NICOLAU GESING							0022337
675159-01-8	ELISABETE DIAS	300	20	753	0307	E	CEJA	CEJA DE BLUMENAU	BLUMENAU	19/2/2013	31/7/2013				0020706
					0307	E	CEJA	CEJA DE BLUMENAU							0020706
653058-01-3	ELISABETE LIMA RIBEIRO	100	30	754	0587	E	FUNCAO GRATIFICADA	EEB DR JORGE LACERDA	JOINVILLE	26/2/2013	20/12/2013				0022226
					0587	E	FUNCAO GRATIFICADA	EEB DR JORGE LACERDA							0022226
					0690	E	FUNCAO GRATIFICADA	EEB DR JORGE LACERDA							0022226
					0690	E	FUNCAO GRATIFICADA	EEB DR JORGE LACERDA							0022226
					1970	E	FUNCAO GRATIFICADA	EEB DR JORGE LACERDA							0022226
					1970	E	FUNCAO GRATIFICADA	EEB DR JORGE LACERDA							0022226
					1971	E	FUNCAO GRATIFICADA	EEB DR JORGE LACERDA							0022226
653058-01-3		100	30	754	1971	E	FUNCAO GRATIFICADA	EEB DR JORGE LACERDA	JOINVILLE	26/2/2013	20/12/2013				0022226
152801-02-7	ELISABETH SALETE MENDES	300	20	762	1344	E	INCLUSAO SOCIAL	EEB PREF OLEGARIO BERNARDES	ITAPEMA	20/2/2013	20/12/2013				0019969
					1344	E	INCLUSAO SOCIAL	EEB PREF OLEGARIO BERNARDES							0019969
296224-01-1	ELISAMAR ROCHA	100	20	767	0307	E	AULAS EXCEDENTES	CEJA DE CANOINHAS	CANOINHAS	25/2/2013	31/7/2013				0022410
					0307	E	AULAS EXCEDENTES	CEJA DE CANOINHAS							0022410
					0401	E	AULAS EXCEDENTES	CEJA DE CANOINHAS							0022410
					0401	E	AULAS EXCEDENTES	CEJA DE CANOINHAS							0022410
					3525	E	AULAS EXCEDENTES	CEJA DE CANOINHAS							0022410
					3525	E	AULAS EXCEDENTES	CEJA DE CANOINHAS							0022410
					3529	E	AULAS EXCEDENTES	CEJA DE CANOINHAS							0022410
					3529	E	AULAS EXCEDENTES	CEJA DE CANOINHAS							0022410
355823-01-1	ELISANDRA FERNANDES DE CARVALHO	300	20	760	1344	E	LIC. GEST. ACT	EEF LINHA CAMPINAS	CHAPECO	18/2/2013	20/12/2013				0013413
					1344	E	LIC. GEST. ACT	EEF LINHA CAMPINAS							0013413
372567-01-7	ELISANDRA RAMOS	300	40	762	1344	E	AULAS EXCEDENTES	EEB ADELAIDE KONDER	NAVEGANTES	19/2/2013	20/12/2013				0021212
					1344	E	AULAS EXCEDENTES	EEB ADELAIDE KONDER							0021212
657128-01-0	ELISANE TEIXEIRA PIECHONTCOSKI	100	20	767	0001	E	LICENCA PREMIO	EEB JOAO JOSE DE S CABRAL	CANOINHAS	1/3/2013	4/5/2013				0022536
					0001	E	LICENCA PREMIO	EEB JOAO JOSE DE S CABRAL							0022536
387801-01-5	ELISANGELA ANACLETO ACORDI DA SILVA	300	20	764	1344	E	AULAS EXCEDENTES	EEB JORGE SCHUTZ	TURVO	18/2/2013	20/12/2013				0014515
					1344	E	AULAS EXCEDENTES	EEB JORGE SCHUTZ							0014515
387801-02-5	ELISANGELA ANACLETO ACORDI DA SILVA	300	20	764	1001	E	LICENCA PREMIO	EEB JOAO COLODEL		18/2/2013	22/7/2013				0014930
					1001	E	LICENCA PREMIO	EEB JOAO COLODEL							0014930
661672-01-0	ELISANGELA CUSTODIO DOS SANTOS	100	10	757	3318	E	CEDUP	CEDUP DE MAFRA	MAFRA	14/2/2013	20/12/2013				0020835
					3318	E	CEDUP	CEDUP DE MAFRA							0020835
369403-01-8	ELISANGELA GOULARTE RODRIGUES	300	40	779	0001	V	READAPTACAO	EEF DOM JAIME DE BARROS CAMARA	PALHOÇA	18/2/2013	20/12/2013				0020075
					0001	V	READAPTACAO	EEF DOM JAIME DE BARROS CAMARA							0020075
652129-01-0	ELISANGELA LIMA TAPADA	100	20	762	1155	E	AULAS EXCEDENTES	EEB PRES JOAO GOULART	BALNEÁRIO CAM	18/2/2013	20/12/2013				0019360
					1155	E	AULAS EXCEDENTES	EEB PRES JOAO GOULART							0019360
657918-01-3	ELISANGELA MOMBAGUE RODRIGUES	300	20	760	1344	E	AULAS EXCEDENTES	EEB PROF LIDIA GLUSTACK REMUS	CHAPECO	18/2/2013	20/12/2013				0016492
					1344	E	AULAS EXCEDENTES	EEB PROF LIDIA GLUSTACK REMUS							0016492
670061-02-6	ELISANGELA VIECELLI	100	20	802	0301	V	READAPTACAO	EEB INSPETOR EURICO RAUEN	VIDEIRA	20/2/2013	20/12/2013				0020546
					0301	V	READAPTACAO	EEB INSPETOR EURICO RAUEN							0020546
					0301	V	READAPTACAO	EEB INSPETOR EURICO RAUEN							0020546
					0301	V	READAPTACAO	EEB INSPETOR EURICO RAUEN							0020546
164999-02-0	ELISETE APARECIDA DE ARRUDA BRANCO	300	20	765	0255	E	AULAS EXCEDENTES	CEJA DE BRUSQUE	BRUSQUE	25/2/2013	31/7/2013				0021063
					0255	E	AULAS EXCEDENTES	CEJA DE BRUSQUE							0021063
					0612	E	AULAS EXCEDENTES	CEJA DE BRUSQUE							0021063
					0612	E	AULAS EXCEDENTES	CEJA DE BRUSQUE							0021063
672287-01-3	ELISETE DA SILVA	100	20	757	1155	E	CEJA	EEB BARAO DE ANTONINA	MAFRA	18/2/2013	20/12/2013				0016314
					1155	E	CEJA	EEB BARAO DE ANTONINA							0016314
652126-02-6	ELIUD FERREIRA DE BARROS LIMA	100	20	762	0001	E	AULAS EXCEDENTES	EEB PROF MARIO GARCIA	CAMBORIÚ	7/2/2013	20/12/2013				0015909
					0001	E	AULAS EXCEDENTES	EEB PROF MARIO GARCIA							0015909
661053-01-6	ELIZABET HEINSEN	300	40	752	0001	V	FUNCAO GRATIFICADA	EEF VINCENZO DE VILLA	URUSSANGA	18/2/2013	20/12/2013				0018212
					0001	V	FUNCAO GRATIFICADA	EEF VINCENZO DE VILLA							0018212
258534-01-0	ELIZABET MARIA LORENZON COVOLAN	300	20	758	1344	E	AULAS EXCEDENTES	CEJA DE JOACABA	JOAÇABA	20/2/2013	20/12/2013				0019736
					1344	E	AULAS EXCEDENTES	CEJA DE JOACABA							0019736
669128-01-5	ELIZABETE ALVES DA SILVA	300	20	762	1344	E	AULAS EXCEDENTES	EEB ADELAIDE KONDER	NAVEGANTES	20/2/2013	20/12/2013				0020378

				1344	E	AULAS EXCEDENTES	EEB ADELAIDE KONDER				0020378	
325701-01-0	ELIZABETE LUIZ	300	20	764	0304	E	AULAS EXCEDENTES	CEJA DE ARARANGUA	ARARANGUÁ	18/2/2013	31/7/2013	0013430
					0304	E	AULAS EXCEDENTES	CEJA DE ARARANGUA				0013430
					0304	E	AULAS EXCEDENTES	NAES DE SOMBRIO				0013430
					0304	E	AULAS EXCEDENTES	NAES DE SOMBRIO				0013430
325701-01-0		300	20	764	0437	E	AULAS EXCEDENTES	CEJA DE ARARANGUA	ARARANGUÁ	18/2/2013	31/7/2013	0013430
					0437	E	AULAS EXCEDENTES	CEJA DE ARARANGUA				0013430
					0536	E	AULAS EXCEDENTES	CEJA DE ARARANGUA				0013430
					0536	E	AULAS EXCEDENTES	CEJA DE ARARANGUA				0013430
361236-01-8	ELIZABETH EDITE MOTTER LEAL DA VEIGA	100	30	765	0437	E	AULAS EXCEDENTES	EEB CRUZ E SOUSA	TIJUCAS	24/2/2013	20/12/2013	0021965
					0437	E	AULAS EXCEDENTES	EEB CRUZ E SOUSA				0021965
					0611	E	AULAS EXCEDENTES	EEB CRUZ E SOUSA				0021965
					0611	E	AULAS EXCEDENTES	EEB CRUZ E SOUSA				0021965
388074-02-5	ELIZABETH IVONE NUNEZ BRUSCH	300	10	754	0401	E	AULAS EXCEDENTES	EEB PROF GERMANO TIMM	JOINVILLE	4/2/2013	2/6/2013	0012961
					0401	E	AULAS EXCEDENTES	EEB PROF GERMANO TIMM				0012961
					0401	E	AULAS EXCEDENTES	EEB PROF GERMANO TIMM				0012961
					0401	E	AULAS EXCEDENTES	EEB PROF GERMANO TIMM				0012961
260963-01-0	ELIZABETH MOREIRA ESPINDOLA	300	40	779	0001	E	LIC. SAUDE EFETIVO	EEB SEN RENATO RAMOS DA SILVA	PALHOÇA	11/2/2013	25/2/2013	0020467
					0001	E	LIC. SAUDE EFETIVO	EEB SEN RENATO RAMOS DA SILVA				0020467
260963-02-0	ELIZABETH MOREIRA ESPINDOLA	300	40	779	0001	E	LIC. SAUDE EFETIVO	EEB SEN RENATO RAMOS DA SILVA		26/2/2013	20/12/2013	0020467
					0001	E	LIC. SAUDE EFETIVO	EEB SEN RENATO RAMOS DA SILVA				0020467
356933-01-0	ELIZANDRA ALVES EVALDT	300	10	764	0202	E	SUP	NAES DE PRAIA GRANDE	ARARANGUÁ	25/2/2013	31/7/2013	0021825
					0202	E	SUP	NAES DE PRAIA GRANDE				0021825
					0401	E	AULAS EXCEDENTES	CEJA DE ARARANGUA				0021825
					0401	E	AULAS EXCEDENTES	CEJA DE ARARANGUA				0021825
395077-01-8	ELIZANDRA ANZOLIN	300	30	760	0401	E		UD OFICINAS DE CHAPECO	CHAPECO	25/2/2013	20/12/2013	0021713
					0401	E		UD OFICINAS DE CHAPECO				0021713
					0401	E	LICENCA PREMIO	CEJA DE CHAPECO				0021713
					0401	E	LICENCA PREMIO	CEJA DE CHAPECO				0021713
391519-01-0	ELIZANDRA BILK STUPPI	100	40	770	0255	E	DISPOSICAO S/ ONUS	EEB HERMES FONTES	PETROLÂNDIA	21/2/2013	20/12/2013	0021880
					0255	E	DISPOSICAO S/ ONUS	EEB HERMES FONTES				0021880
391519-01-0		100	40	770	0612	E	DISPOSICAO S/ ONUS	EEB HERMES FONTES	PETROLÂNDIA	21/2/2013	20/12/2013	0021880
					0612	E	DISPOSICAO S/ ONUS	EEB HERMES FONTES				0021880
378802-01-4	ELIZANDRA CARLA GASPARINI	300	10	758	0437	E	INCLUSAO SOCIAL	EEB FREI CRESPIM	OURO	14/2/2013	20/12/2013	0007518
					0437	E	INCLUSAO SOCIAL	EEB FREI CRESPIM				0007518
					0536	E	INCLUSAO SOCIAL	EEB FREI CRESPIM				0007518
					0536	E	INCLUSAO SOCIAL	EEB FREI CRESPIM				0007518
659599-01-5	ELIZANDRA DENISE COSTA	300	40	754	0000			EEB PROF ELVIRA FARIA PASSOS	SÃO JOÃO DO I	20/2/2013	20/12/2013	0021229
					0000			EEB PROF ELVIRA FARIA PASSOS				0021229
672090-01-0	ELIZANDRA PERUSSO	100	30	762	0319	V	READAPTACAO	EEB PREF OLEGARIO BERNARDES	ITAPEMA	18/2/2013	9/7/2013	0018664
					0319	V	READAPTACAO	EEB PREF OLEGARIO BERNARDES				0018664
					0319	V	READAPTACAO	EEB PREF OLEGARIO BERNARDES				0018664
					0319	V	READAPTACAO	EEB PREF OLEGARIO BERNARDES				0018664
					0319	E	READAPTACAO	EEB PREF OLEGARIO BERNARDES				0018664
					0319	E	READAPTACAO	EEB PREF OLEGARIO BERNARDES				0018664
665984-01-5	ELIZANDRA PRUSS GARCIA	100	20	762	0319	V	AULAS EXCEDENTES	EEB PREF LEOPOLDO JOSE GUERREIRO	BOMBINHAS	18/2/2013	20/12/2013	0018572
					0319	V	AULAS EXCEDENTES	EEB PREF LEOPOLDO JOSE GUERREIRO				0018572
					0320	E	AULAS EXCEDENTES	EEB PREF LEOPOLDO JOSE GUERREIRO				0018572
					0320	E	AULAS EXCEDENTES	EEB PREF LEOPOLDO JOSE GUERREIRO				0018572
672668-01-2	ELIZANDRA VIEIRA DE JESUS	100	10	766	0611	E	AULAS EXCEDENTES	EEB KIRANA LACERDA	VARGEÃO	1/3/2013	20/12/2013	0022916
					0611	E	AULAS EXCEDENTES	EEB KIRANA LACERDA				0022916
					0612	E	AULAS EXCEDENTES	EEB KIRANA LACERDA				0022916
					0612	E	AULAS EXCEDENTES	EEB KIRANA LACERDA				0022916
668190-02-5	ELIZANE ENI LEMES DE OLIVEIRA	300	20	767	0401	E	AULAS EXCEDENTES	CEJA DE CANOINHAS	CANOINHAS	25/2/2013	31/7/2013	0022453
					0401	E	AULAS EXCEDENTES	CEJA DE CANOINHAS				0022453
664550-01-0	ELIZANE MARISE CALDEIRA DA SILVA	100	20	762	0001	V	READAPTACAO	EEB PROF EDITH PRATES GONCALVES	PENHA	20/2/2013	20/12/2013	0021717
664550-01-0		100	20	762	0001	V	READAPTACAO	EEB PROF EDITH PRATES GONCALVES	PENHA	20/2/2013	20/12/2013	0021717
661730-01-1	ELIZANGELA CANDIDO VARGAS	300	20	751	1344	E	FUNCAO GRATIFICADA	EEB HERCILIO BEZ	GRAVATAL	14/2/2013	20/12/2013	0017356

				1344	E	FUNCAO GRATIFICADA	EEB HERCILIO BEZ			0017356	
675252-01-7	ELIZANGELA MENDES ARAUJO LUIZA	300	20	752	0001	E AULAS EXCEDENTES	EEB IRMA EDVIGES	CRICIÚMA	15/2/2013	20/12/2013	0018232
					0001	E AULAS EXCEDENTES	EEB IRMA EDVIGES				0018232
332328-02-5	ELIZANGELA PEREIRA CENERELI	300	10	779	0401	E LIC. SAUDE EFETIVO	EEB PROF MARIA DO CARMO LOPES	SÃO JOSÉ	20/2/2013	20/12/2013	0002853
					0401	E LIC. SAUDE EFETIVO	EEB PROF MARIA DO CARMO LOPES				0002853
395430-01-7	ELIZANGELA WEBER HILLESHEIM	100	20	760	0214	E INCLUSAO SOCIAL	EEB MARECHAL BORMANN	CHAPECO	14/2/2013	20/12/2013	0017346
					0214	E INCLUSAO SOCIAL	EEB MARECHAL BORMANN				0017346
380750-01-9	ELIZETE LAMP DOS SANTOS	300	20	802	0304	E LICENCA PREMIO	EEB EURICO PINZ	VIDEIRA	18/2/2013	31/7/2013	0019171
					0304	E LICENCA PREMIO	EEB EURICO PINZ				0019171
					0304	E AULAS EXCEDENTES	CEJA DE VIDEIRA				0019171
					0304	E AULAS EXCEDENTES	CEJA DE VIDEIRA				0019171
					0536	E AULAS EXCEDENTES	CEJA DE VIDEIRA				0019171
					0536	E AULAS EXCEDENTES	CEJA DE VIDEIRA				0019171
657242-01-1	ELIZIANE CATIUCIA DA SILVA	300	30	752	0612	V FERIAS	EEB HUMBERTO DE CAMPOS	CRICIÚMA	25/2/2013	12/3/2013	0020145
					0612	V FERIAS	EEB HUMBERTO DE CAMPOS				0020145
					0255	V FERIAS	EEB HUMBERTO DE CAMPOS				0020145
					0255	V FERIAS	EEB HUMBERTO DE CAMPOS				0020145
					0255	E FERIAS	EEB HUMBERTO DE CAMPOS				0020145
					0255	E FERIAS	EEB HUMBERTO DE CAMPOS				0020145
668025-01-9	ELIZIANE WENGRNOVSKI	100	20	757	0319	E LIC. SAUDE ACT	UD DE PAPANDUVA	MAFRA	27/2/2013	31/7/2013	0022881
					0319	E LIC. SAUDE ACT	UD DE PAPANDUVA				0022881
					0401	E LIC. SAUDE ACT	UD DE PAPANDUVA				0022881
					0401	E LIC. SAUDE ACT	UD DE PAPANDUVA				0022881
					3526	E LIC. SAUDE ACT	UD DE PAPANDUVA				0022881
					3526	E LIC. SAUDE ACT	UD DE PAPANDUVA				0022881
					3529	E LIC. SAUDE ACT	UD DE PAPANDUVA				0022881
					3529	E LIC. SAUDE ACT	UD DE PAPANDUVA				0022881
375763-01-3	ELLEN DOS SANTOS BENTO	100	20	769	0513	E AULAS EXCEDENTES	EEB PALMIRA MORAIS DE MIRANDA	LAGUNA	7/2/2013	20/12/2013	0006447
					0513	E AULAS EXCEDENTES	EEB PALMIRA MORAIS DE MIRANDA				0006447
					0612	E AULAS EXCEDENTES	EEB PALMIRA MORAIS DE MIRANDA				0006447
					0612	E AULAS EXCEDENTES	EEB PALMIRA MORAIS DE MIRANDA				0006447
290834-01-4	ELLEN IZAURA COLOMBO NICOLAU	300	20	751	1344	E AULAS EXCEDENTES	EEB MONS BERNARDO PETERS	TREZE DE MAIO	14/2/2013	20/12/2013	0018473
					1344	E AULAS EXCEDENTES	EEB MONS BERNARDO PETERS				0018473
667501-01-8	ELLEN PEREIRA FOGLIATTO	300	40	779	0301	V FUNCAO GRATIFICADA	EEB PROF BENONIVIO JOAO MARTINS	PALHOÇA	21/2/2013	20/12/2013	0021138
					0301	V FUNCAO GRATIFICADA	EEB PROF BENONIVIO JOAO MARTINS				0021138
					0301	E FUNCAO GRATIFICADA	EEB PROF BENONIVIO JOAO MARTINS				0021138
					0301	E FUNCAO GRATIFICADA	EEB PROF BENONIVIO JOAO MARTINS				0021138
654782-01-6	ELOI GLITZ	300	30	740	0401	V READAPTACAO	INSTITUTO ESTADUAL DE EDUCACAO	FLORIANOPÓLIS	20/2/2013	20/12/2013	0020924
					0401	V READAPTACAO	INSTITUTO ESTADUAL DE EDUCACAO				0020924
					0202	V READAPTACAO	INSTITUTO ESTADUAL DE EDUCACAO				0020924
					0202	V READAPTACAO	INSTITUTO ESTADUAL DE EDUCACAO				0020924
					0202	V READAPTACAO	INSTITUTO ESTADUAL DE EDUCACAO				0020924
					0202	V READAPTACAO	INSTITUTO ESTADUAL DE EDUCACAO				0020924
					0401	E READAPTACAO	INSTITUTO ESTADUAL DE EDUCACAO				0020924
					0401	E READAPTACAO	INSTITUTO ESTADUAL DE EDUCACAO				0020924
307939-01-2	ELOISA HELENA MIRANDA RENSI	100	20	779	0001	E AGUARD. APOSENTADORI	EEF DR HOMERO DE MIRANDA GOMES	SÃO JOSÉ	19/2/2013	20/12/2013	0020050
					0001	E AGUARD. APOSENTADORI	EEF DR HOMERO DE MIRANDA GOMES				0020050
675478-01-3	ELOISE KIST HOSS	100	40	776	0536	V LIC. SAUDE EFETIVO	EEB RODRIGUES ALVES	SAUDADES	20/2/2013	21/3/2013	0022383
					0536	V LIC. SAUDE EFETIVO	EEB RODRIGUES ALVES				0022383
					0437	V LIC. SAUDE EFETIVO	EEB RODRIGUES ALVES				0022383
					0437	V LIC. SAUDE EFETIVO	EEB RODRIGUES ALVES				0022383
675478-01-3		100	40	776	0437	E LIC. SAUDE EFETIVO	EEB RODRIGUES ALVES	SAUDADES	20/2/2013	21/3/2013	0022383
					0437	E LIC. SAUDE EFETIVO	EEB RODRIGUES ALVES				0022383
					0536	E LIC. SAUDE EFETIVO	EEB RODRIGUES ALVES				0022383
					0536	E LIC. SAUDE EFETIVO	EEB RODRIGUES ALVES				0022383
662303-01-4	ELUSIANE FERREIRA PRINZ	300	40	779	0307	V LIC. SAUDE EFETIVO	EEB JOSE BOITEUX	FLORIANOPÓLIS	20/2/2013	5/4/2013	0020712
					0307	V LIC. SAUDE EFETIVO	EEB JOSE BOITEUX				0020712
					0307	V LIC. SAUDE EFETIVO	EEB JOSE BOITEUX				0020712
					0307	V LIC. SAUDE EFETIVO	EEB JOSE BOITEUX				0020712
					0307	E LIC. SAUDE EFETIVO	EEB JOSE BOITEUX				0020712
					0307	E LIC. SAUDE EFETIVO	EEB JOSE BOITEUX				0020712



324212-01-9	ELVIS EGIDIO PEREIRA	100	10	779	0513	E	EFETIVO	EEM HENRIQUE VERAS	21/2/2013	20/12/2013	0020677	
					0513	E	AULAS EXCEDENTES	EEM HENRIQUE VERAS			0020677	
					0513	E	AULAS EXCEDENTES	EEM HENRIQUE VERAS			0020677	
					0513	E	AULAS EXCEDENTES	EEM HENRIQUE VERAS			0020677	
229669-01-1	ELZA ROSALIA LOHMANN	300	30	759	0304	E		EEB DOM FELICIO C DA CUNHA VASCONCELOS	IRANI	18/2/2013	20/12/2013	0019785
					0304	E		EEB DOM FELICIO C DA CUNHA VASCONCELOS			0019785	
					0304	E		EEB DOM FELICIO C DA CUNHA VASCONCELOS			0019785	
					0304	E		EEB DOM FELICIO C DA CUNHA VASCONCELOS			0019785	
229669-02-1	ELZA ROSALIA LOHMANN	300	20	759	0302	E	AULAS EXCEDENTES	CEJA DE CONCORDIA	CONCÓRDIA	25/2/2013	31/7/2013	0021796
					0302	E	AULAS EXCEDENTES	CEJA DE CONCORDIA			0021796	
					0304	E	AULAS EXCEDENTES	CEJA DE CONCORDIA			0021796	
					0304	E	AULAS EXCEDENTES	CEJA DE CONCORDIA			0021796	
					0304	E	AULAS EXCEDENTES	CEJA DE CONCORDIA			0021796	
					0304	E	AULAS EXCEDENTES	CEJA DE CONCORDIA			0021796	
229669-02-1		300	20	759	0304	E	AULAS EXCEDENTES	NAES DE IRANI	CONCÓRDIA	25/2/2013	31/7/2013	0021796
					0304	E	AULAS EXCEDENTES	NAES DE IRANI			0021796	
396969-01-0	EMANUELA ROCHA	100	40	754	1344	E	INCLUSAO SOCIAL	EEB PROF CLAUINICE VIEIRA CALDEIRA	SÃO FRANCISCO	14/2/2013	20/12/2013	0011669
					1344	E	INCLUSAO SOCIAL	EEB PROF CLAUINICE VIEIRA CALDEIRA			0011669	
					1344	E	INCLUSAO SOCIAL	EEB PROF CLAUINICE VIEIRA CALDEIRA			0011669	
					1344	E	INCLUSAO SOCIAL	EEB PROF CLAUINICE VIEIRA CALDEIRA			0011669	
342893-01-1	EMANUELLE ROZA	300	10	754	0319	E	FUNCAO GRATIFICADA	EEB DR TUFU DIPPE	JOINVILLE	18/2/2013	20/12/2013	0019027
					0319	E	FUNCAO GRATIFICADA	EEB DR TUFU DIPPE			0019027	
668205-01-7	EMERSON RODRIGUES PINTO	100	20	754	0301	E	AULAS EXCEDENTES	EEB PROF ELVIRA FARIA PASSOS	SÃO JOÃO DO I	20/2/2013	20/12/2013	0021221
					0301	E	AULAS EXCEDENTES	EEB PROF ELVIRA FARIA PASSOS			0021221	
668205-02-7	EMERSON RODRIGUES PINTO	100	20	762	0513	V	AULAS EXCEDENTES	EEB ALEXANDRE GUILHERME FIGUEREDO	PIÇARRAS	15/2/2013	20/12/2013	0018665
					0513	V	AULAS EXCEDENTES	EEB ALEXANDRE GUILHERME FIGUEREDO			0018665	
					0513	E	AULAS EXCEDENTES	EEB ALEXANDRE GUILHERME FIGUEREDO			0018665	
					0513	E	AULAS EXCEDENTES	EEB ALEXANDRE GUILHERME FIGUEREDO			0018665	
675220-01-9	EMILI ANTONIOLLI	100	40	766	0628	V	READAPTACAO	EEB DOM VITAL	PONTE SERRAD	19/2/2013	20/12/2013	0020035
					0628	V	READAPTACAO	EEB DOM VITAL			0020035	
					0628	V	READAPTACAO	EEB DOM VITAL			0020035	
					0628	V	READAPTACAO	EEB DOM VITAL			0020035	
					0628	E	READAPTACAO	EEB DOM VITAL			0020035	
					0628	E	READAPTACAO	EEB DOM VITAL			0020035	
336791-01-6	EMILIA SANDRA BOSSE DOS PASSOS	100	20	767	0307	E	AULAS EXCEDENTES	CEJA DE CANOINHAS	CANOINHAS	22/2/2013	31/7/2013	0022437
					0307	E	AULAS EXCEDENTES	CEJA DE CANOINHAS			0022437	
					0401	E	AULAS EXCEDENTES	CEJA DE CANOINHAS			0022437	
					0401	E	AULAS EXCEDENTES	CEJA DE CANOINHAS			0022437	
					3525	E	AULAS EXCEDENTES	CEJA DE CANOINHAS			0022437	
					3525	E	AULAS EXCEDENTES	CEJA DE CANOINHAS			0022437	
336791-01-6		100	20	767	3529	E	AULAS EXCEDENTES	CEJA DE CANOINHAS	CANOINHAS	22/2/2013	31/7/2013	0022437
					3529	E	AULAS EXCEDENTES	CEJA DE CANOINHAS			0022437	
					3532	E	AULAS EXCEDENTES	CEJA DE CANOINHAS			0022437	
					3532	E	AULAS EXCEDENTES	CEJA DE CANOINHAS			0022437	
387473-01-7	EMILIANA MARIA DA SILVA BERNARDINO	300	40	764	0001	E	INCLUSAO SOCIAL	EEB CASTRO ALVES	ARARANGUÁ	18/2/2013	20/12/2013	0014582
					0001	E	INCLUSAO SOCIAL	EEB CASTRO ALVES			0014582	
					1344	E	INCLUSAO SOCIAL	EEB PROF OTILIA DA SILVA BERTI			0014582	
					1344	E	INCLUSAO SOCIAL	EEB PROF OTILIA DA SILVA BERTI			0014582	
384361-01-0	EMILY GUIZONI BRATTI	300	10	811	0307	V	READAPTACAO	EEB DR MIGUEL DE PATTA	GRÃO PARÁ	22/2/2013	17/4/2013	0022302
					0307	V	READAPTACAO	EEB DR MIGUEL DE PATTA			0022302	
					0307	V	READAPTACAO	EEB DR MIGUEL DE PATTA			0022302	
					0307	V	READAPTACAO	EEB DR MIGUEL DE PATTA			0022302	
					0307	V	READAPTACAO	EEB DR MIGUEL DE PATTA			0022302	
					0307	V	READAPTACAO	EEB DR MIGUEL DE PATTA			0022302	
354029-01-4	ENEIDE OLIVEIRA LEFFA MARTINS	100	20	764	0475	E	AULAS EXCEDENTES	CEJA DE ARARANGUA	ARARANGUÁ	18/2/2013	31/7/2013	0013448
					0475	E	AULAS EXCEDENTES	CEJA DE ARARANGUA			0013448	
					0475	E	AULAS EXCEDENTES	CEJA DE ARARANGUA			0013448	
					0475	E	AULAS EXCEDENTES	CEJA DE ARARANGUA			0013448	
670570-01-7	ENELIR CATARINA CARDOSO MACHADO	100	20	754	0214	E	INCLUSAO SOCIAL	EEB FELIPE SCHMIDT	SÃO FRANCISCO	25/2/2013	20/12/2013	0010547

346602-01-7	ENEMIR COROZZOLA	300	20	763	0214	E	INCLUSAO SOCIAL	EEB FELIPE SCHMIDT				0010547
					0307	V	FUNCAO GRATIFICADA	EEB DANTE MOSCONI	CAÇADOR	20/2/2013	20/12/2013	0020094
					0307	V	FUNCAO GRATIFICADA	EEB DANTE MOSCONI				0020094
					0307	E	FUNCAO GRATIFICADA	EEB DANTE MOSCONI				0020094
					0307	E	FUNCAO GRATIFICADA	EEB DANTE MOSCONI				0020094
675136-01-9	ENI LONGO CERVI	100	20	760	1344	E	INCLUSAO SOCIAL	EEB DRUZIANA SARTORI	CHAPECO	18/2/2013	20/12/2013	0014001
					1344	E	INCLUSAO SOCIAL	EEB DRUZIANA SARTORI				0014001
287843-04-7	ERALDO DE OLIVEIRA	100	20	765	0475	E	AULAS EXCEDENTES	EEB JOAO XXIII	BRUSQUE	27/2/2013	20/12/2013	0022635
287843-04-7		100	20	765	0475	E	AULAS EXCEDENTES	EEB JOAO XXIII	BRUSQUE	27/2/2013	20/12/2013	0022635
675119-01-9	ERIBERTO MONOEL MOREIRA	00	20	753	0319	E	AULAS EXCEDENTES	EEB CHRISTOPH AUGENSTEIN	BLUMENAU	19/2/2013	20/12/2013	0011689
					0319	E	AULAS EXCEDENTES	EEB CHRISTOPH AUGENSTEIN				0011689
					1482	E	AULAS EXCEDENTES	EEB CHRISTOPH AUGENSTEIN				0011689
					1482	E	AULAS EXCEDENTES	EEB CHRISTOPH AUGENSTEIN				0011689
					1484	E	AULAS EXCEDENTES	EEB CHRISTOPH AUGENSTEIN				0011689
					1484	E	AULAS EXCEDENTES	EEB CHRISTOPH AUGENSTEIN				0011689
672250-01-4	ERICA FELTRIN	300	20	752	1344	E	EDUCACAO ESPECIAL	EEB PROF SALETE SCOTTI DOS SANTOS	IÇARA	15/2/2013	20/12/2013	0017614
					1344	E	EDUCACAO ESPECIAL	EEB PROF SALETE SCOTTI DOS SANTOS				0017614
669315-01-6	ERICA PORTELA LEITE	100	20	754	0265	E	EDUCACAO ESPECIAL	EEB PROF JOAO ROCHA	JOINVILLE	6/2/2013	20/12/2013	0010529
					0265	E	EDUCACAO ESPECIAL	EEB PROF JOAO ROCHA				0010529
318896-01-5	ERICA ROGENSKI DE FARIA	300	20	767	0001	E	AULAS EXCEDENTES	EEB PROF GERMANO WAGENFUHR	PORTO UNIÃO	27/2/2013	20/12/2013	0022530
					0001	E	AULAS EXCEDENTES	EEB PROF GERMANO WAGENFUHR				0022530
387211-01-4	ERIEDNA MACIEL PEREIRA DE CANDIDO	300	20	764	0304	V	LIC. SAUDE EFETIVO	EEB ANGELO SCARPA	SÃO JOÃO DO S	18/2/2013	28/5/2013	0014416
					0304	V	LIC. SAUDE EFETIVO	EEB ANGELO SCARPA				0014416
					0304	V	LIC. SAUDE EFETIVO	EEB ANGELO SCARPA				0014416
					0304	V	LIC. SAUDE EFETIVO	EEB ANGELO SCARPA				0014416
667319-02-8	ERIELI BERTOTTI	030	20	757	0001	E	DESDOBRAMENTO	EEB ANTONIO BLASKOWSKI	ITAIÓPOLIS	20/2/2013	20/12/2013	0021144
					0001	E	DESDOBRAMENTO	EEB ANTONIO BLASKOWSKI				0021144
655945-02-0	ERNANI WRUBLESKI	300	30	754	0513	E	AULAS EXCEDENTES	EEB CARMEM SEARA LEITE	GARUVA	14/2/2013	20/12/2013	0018841
					0513	E	AULAS EXCEDENTES	EEB CARMEM SEARA LEITE				0018841
664914-01-9	ERNESTO MIGUEL DE LA CRUZ	100	10	762	0307	V	READAPTACAO	EEB PRES JOAO GOULART	BALNEÁRIO CAM	20/2/2013	20/12/2013	0021475
					0307	V	READAPTACAO	EEB PRES JOAO GOULART				0021475
675096-01-6	ERNY KIOKO HIDAKA COLBACHO	300	40	757	3463	E	AULAS EXCEDENTES	EEB PREF CARLOS ZIPPERER SOBRINHO	SÃO BENTO DO S	20/2/2013	20/12/2013	0019433
					3463	E	AULAS EXCEDENTES	EEB PREF CARLOS ZIPPERER SOBRINHO				0019433
304794-02-6	ERONI DE LOURDES SANTORE	300	20	760	0628	E	LIC. SAUDE ACT	CEJA DE CHAPECO	CHAPECO	25/2/2013	20/12/2013	0013442
					0628	E	LIC. SAUDE ACT	CEJA DE CHAPECO				0013442
655843-04-7	ERONI ROSA DE SOUZA MARTINS	300	20	764	1344	E	AULAS EXCEDENTES	EEB JOAO DOS SANTOS AREA0	SANTA ROSA DO	18/2/2013	20/12/2013	0016470
					1344	E	AULAS EXCEDENTES	EEB JOAO DOS SANTOS AREA0				0016470
675251-01-9	ERZILIA MARIA BARBOSA DA SILVEIRA	100	10	801	0319	V	FUNCAO GRATIFICADA	EEB JOSE CESARIO BRASIL	CELSE RAMOS	25/2/2013	20/12/2013	0021623
					0319	V	FUNCAO GRATIFICADA	EEB JOSE CESARIO BRASIL				0021623
					0319	V	FUNCAO GRATIFICADA	EEB JOSE CESARIO BRASIL				0021623
					0319	V	FUNCAO GRATIFICADA	EEB JOSE CESARIO BRASIL				0021623
663896-01-1	ESTELA MARIS ROLLSING BORBA	100	10	756	0302	E	LICENCA PREMIO	EEB IRMA GERTRUDES	PONTE ALTA	16/2/2013	2/3/2013	0022122
					0302	E	LICENCA PREMIO	EEB IRMA GERTRUDES				0022122
397252-01-6	ESTELA MEZZARI SIMONE	300	20	764	0001	E	AULAS EXCEDENTES	EEB ANA MACHADO DAL TOE	MORRO GRANDE	18/2/2013	20/12/2013	0016226
					0001	E	AULAS EXCEDENTES	EEB ANA MACHADO DAL TOE				0016226
675179-01-2	ETORE ROBERTO ROTTA	100	30	763	3521	E	CEJA	CEJA DE CACADOR	CAÇADOR	25/2/2013	31/7/2013	0022217
					3521	E	CEJA	CEJA DE CACADOR				0022217
					3523	E	CEJA	CEJA DE CACADOR				0022217
					3523	E	CEJA	CEJA DE CACADOR				0022217
					3524	E	CEJA	CEJA DE CACADOR				0022217
					3524	E	CEJA	CEJA DE CACADOR				0022217
					3525	E	CEJA	CEJA DE CACADOR				0022217
					3525	E	CEJA	CEJA DE CACADOR				0022217
					3526	E	CEJA	CEJA DE CACADOR				0022217
					3526	E	CEJA	CEJA DE CACADOR				0022217
					3528	E	CEJA	CEJA DE CACADOR				0022217
					3528	E	CEJA	CEJA DE CACADOR				0022217
					3529	E	CEJA	CEJA DE CACADOR				0022217
					3529	E	CEJA	CEJA DE CACADOR				0022217
					3532	E	CEJA	CEJA DE CACADOR				0022217
					3532	E	CEJA	CEJA DE CACADOR				0022217
657932-01-9	EUNICE APARECIDA GUARNIERI	100	10	802	0302	E	LIC. GEST. ACT	CEJA DE VIDEIRA	VIDEIRA	18/2/2013	18/3/2013	0022522
					0302	E	LIC. GEST. ACT	CEJA DE VIDEIRA				0022522

332883-01-0	EURELIA FAGUNDES LUERSEN	300	20	756	0001	E	AULAS EXCEDENTES	EEB LEOVEGILDO ESMERIO DA SILVA	SÃO JOSÉ DO CE	8/2/2013	20/12/2013	0017351
					0001	E	AULAS EXCEDENTES	EEB LEOVEGILDO ESMERIO DA SILVA				0017351
332883-02-0	EURELIA FAGUNDES LUERSEN	100	20	756	1483	E	AULAS EXCEDENTES	EEB LEOVEGILDO ESMERIO DA SILVA		8/2/2013	20/12/2013	0017351
					1483	E	AULAS EXCEDENTES	EEB LEOVEGILDO ESMERIO DA SILVA				0017351
					1489	E	AULAS EXCEDENTES	EEB LEOVEGILDO ESMERIO DA SILVA				0017351
					1489	E	AULAS EXCEDENTES	EEB LEOVEGILDO ESMERIO DA SILVA				0017351
					1497	E	AULAS EXCEDENTES	EEB LEOVEGILDO ESMERIO DA SILVA				0017351
					1497	E	AULAS EXCEDENTES	EEB LEOVEGILDO ESMERIO DA SILVA				0017351
					1499	E	AULAS EXCEDENTES	EEB LEOVEGILDO ESMERIO DA SILVA				0017351
					1499	E	AULAS EXCEDENTES	EEB LEOVEGILDO ESMERIO DA SILVA				0017351
					1513	E	AULAS EXCEDENTES	EEB LEOVEGILDO ESMERIO DA SILVA				0017351
					1513	E	AULAS EXCEDENTES	EEB LEOVEGILDO ESMERIO DA SILVA				0017351
346702-01-3	EVA TERESINHA MACHADO	300	20	760	1344	E	EDUCACAO ESPECIAL	EEB PROF IRENE STONOGA	CHAPECO	27/2/2013	20/12/2013	0022697
					1344	E	EDUCACAO ESPECIAL	EEB PROF IRENE STONOGA				0022697
326645-01-1	EVANDRO CARLOS RIBEIRO DOS SANTOS	100	30	763	0437	E	AULAS EXCEDENTES	EEM IRMAO LEO	CAÇADOR	21/2/2013	20/12/2013	0022647
					0437	E	AULAS EXCEDENTES	EEM IRMAO LEO				0022647
					0536	E	AULAS EXCEDENTES	EEM IRMAO LEO				0022647
					0536	E	AULAS EXCEDENTES	EEM IRMAO LEO				0022647
					2067	E	AULAS EXCEDENTES	EEM IRMAO LEO				0022647
					2067	E	AULAS EXCEDENTES	EEM IRMAO LEO				0022647
673762-01-5	EVANDRO LENCINA OLIVEIRA	300	30	752	0513	E	AULAS EXCEDENTES	EEB JOSE DO PATROCINIO	SIDERÓPOLIS	19/2/2013	20/12/2013	0018209
					0513	E	AULAS EXCEDENTES	EEB JOSE DO PATROCINIO				0018209
					0513	E	AULAS EXCEDENTES	EEB JOSE DO PATROCINIO				0018209
					0513	E	AULAS EXCEDENTES	EEB JOSE DO PATROCINIO				0018209
656715-01-0	EVANDRO MATTEI CROZETTA	300	20	752	0301	V	READAPTACAO	EEB PROF FRANCISCA M DE O BURIGO	COCAL DO SUL	25/2/2013	20/12/2013	0022248
					0301	V	READAPTACAO	EEB PROF FRANCISCA M DE O BURIGO				0022248
					0301	V	READAPTACAO	EEB PROF FRANCISCA M DE O BURIGO				0022248
					0301	V	READAPTACAO	EEB PROF FRANCISCA M DE O BURIGO				0022248
					0301	E	READAPTACAO	EEB PROF FRANCISCA M DE O BURIGO				0022248
					0301	E	READAPTACAO	EEB PROF FRANCISCA M DE O BURIGO				0022248
656615-01-4	EVANI GASPAR VIANA	300	20	752	1344	E	INCLUSAO SOCIAL	EEB JOSE DO PATROCINIO	SIDERÓPOLIS	18/2/2013	20/12/2013	0017702
					1344	E	INCLUSAO SOCIAL	EEB JOSE DO PATROCINIO				0017702
392171-01-9	EVANI MARIANO DE FRANCA SALVADOR	300	40	777	0475	V	DISPENSA	EEB CASIMIRO DE ABREU	CURITIBANOS	22/2/2013	8/3/2013	0022418
					0475	V	DISPENSA	EEB CASIMIRO DE ABREU				0022418
					0475	V	DISPENSA	EEB CASIMIRO DE ABREU				0022418
					0475	V	DISPENSA	EEB CASIMIRO DE ABREU				0022418
					0301	V	DISPENSA	EEB CASIMIRO DE ABREU				0022418
					0301	V	DISPENSA	EEB CASIMIRO DE ABREU				0022418
					0475	E	DISPENSA	EEB CASIMIRO DE ABREU				0022418
					0475	E	DISPENSA	EEB CASIMIRO DE ABREU				0022418
319564-03-3	EVANIR GOULART	300	20	752	1344	E	AULAS EXCEDENTES	EEB BARAO DO RIO BRANCO	URUSSANGA	18/2/2013	20/12/2013	0017628
					1344	E	AULAS EXCEDENTES	EEB BARAO DO RIO BRANCO				0017628
675468-01-6	EVARISTO ABRAAO KLUSKA	100	10	767	0202	E	AULAS EXCEDENTES	CEJA DE CANOINHAS	CANOINHAS	25/2/2013	31/7/2013	0022579
					0202	E	AULAS EXCEDENTES	CEJA DE CANOINHAS				0022579
					0319	E	AULAS EXCEDENTES	CEJA DE CANOINHAS				0022579
					0319	E	AULAS EXCEDENTES	CEJA DE CANOINHAS				0022579
660438-01-2	EVELYN MARTINS DAROS	300	20	764	1344	E	DESDOBRAMENTO	EEB PROF DOLVINA LEITE DE MEDEIROS	ARARANGUÁ	18/2/2013	20/12/2013	0016069
					1344	E	DESDOBRAMENTO	EEB PROF DOLVINA LEITE DE MEDEIROS				0016069
349378-01-4	EVERALDO DE SOUZA	300	40	753	3318	E	CEDUP	CEDUP HERMANN HERING	BLUMENAU	19/2/2013	20/12/2013	0020866
					3318	E	CEDUP	CEDUP HERMANN HERING				0020866
349378-02-4	EVERALDO DE SOUZA	300	20	753	3318	E	CEDUP	CEDUP HERMANN HERING		19/2/2013	20/12/2013	0020868
					3318	E	CEDUP	CEDUP HERMANN HERING				0020868
326588-01-9	EVERALDO PAULO FERRARI	300	30	810	0307	V	LICENCA PREMIO	EEB PROF JUVENAL CARDOSO ZANELLA	TIMBO	20/2/2013	18/5/2013	0020809
					0307	V	LICENCA PREMIO	EEB PROF JUVENAL CARDOSO ZANELLA				0020809
					0307	V	LICENCA PREMIO	EEB PROF JUVENAL CARDOSO ZANELLA				0020809
					0307	V	LICENCA PREMIO	EEB PROF JUVENAL CARDOSO ZANELLA				0020809
					0307	E	LICENCA PREMIO	EEB PROF JUVENAL CARDOSO ZANELLA				0020809
					0307	E	LICENCA PREMIO	EEB PROF JUVENAL CARDOSO ZANELLA				0020809
356392-01-8	EVERALDO RONCHI	300	40	752	0628	E	AULAS EXCEDENTES	EEB GERVASIO TEIXEIRA FERNANDES	IÇARA	26/2/2013	20/12/2013	0005667

				0628	E	AULAS EXCEDENTES	EEF GERVASIO TEIXEIRA FERNANDES				0005667	
				0628	E	AULAS EXCEDENTES	EEF GERVASIO TEIXEIRA FERNANDES				0005667	
				0628	E	AULAS EXCEDENTES	EEF GERVASIO TEIXEIRA FERNANDES				0005667	
369922-01-6	EVERSON SEMLER MATIAS	300	20	752	0536	E	AULAS EXCEDENTES	EEB ANTONIO G SOBRINHO	18/2/2013	20/12/2013	0018320	
					0536	E	AULAS EXCEDENTES	EEB ANTONIO G SOBRINHO			0018320	
660453-01-6	EVIMARCIO CUNHA AGUIAR	100	20	765	0319	E	AULAS EXCEDENTES	EEB PE LUX	BRUSQUE	4/2/2013	28/2/2013	0002417
					0319	E	AULAS EXCEDENTES	EEB PE LUX			0002417	
					0319	E	AULAS EXCEDENTES	EEB FELICIANO PIRES			0002417	
					0319	E	AULAS EXCEDENTES	EEB FELICIANO PIRES			0002417	
653676-01-0	EVONETE DA SILVA	100	10	762	0628	E	AULAS EXCEDENTES	EEB PROF MARIA DA GLORIA PEREIRA	BALNEÁRIO CAM	20/2/2013	20/12/2013	0020542
					0628	E	AULAS EXCEDENTES	EEB PROF MARIA DA GLORIA PEREIRA			0020542	
665757-01-5	EWELYN FERRAZ STACK	100	10	756	0611	E	AULAS EXCEDENTES	EEB NS DOS PRAZERES	CORREIA PINTO	13/2/2013	20/12/2013	0018247
					0611	E	AULAS EXCEDENTES	EEB NS DOS PRAZERES			0018247	
668970-01-1	EWERTON ALAN ARNOLD	100	40	767	3307	E	AULAS EXCEDENTES	EEB JULIA BALEOLI ZANIOLO	CANOINHAS	19/2/2013	20/12/2013	0018916
					3307	E	AULAS EXCEDENTES	EEB JULIA BALEOLI ZANIOLO			0018916	
363361-01-6	EZEQUIEL DA SILVA	100	10	765	0202	V	AULAS EXCEDENTES	EEB DOM JOAO BECKER	BRUSQUE	20/2/2013	20/12/2013	0021606
					0202	V	AULAS EXCEDENTES	EEB DOM JOAO BECKER			0021606	
363361-01-6		100	10	765	0307	V	LICENCA PREMIO	EEB OSVALDO REIS	BRUSQUE	20/2/2013	20/12/2013	0021606
					0307	V	LICENCA PREMIO	EEB OSVALDO REIS			0021606	
					0302	E	AULAS EXCEDENTES	EEB DOM JOAO BECKER			0021606	
					0302	E	AULAS EXCEDENTES	EEB DOM JOAO BECKER			0021606	
397134-03-1	FABIANA ALICE GOES	300	20	769	0001	E	AULAS EXCEDENTES	EEB FREDERICO SANTOS	PAULO LOPES	19/2/2013	20/12/2013	0020313
					0001	E	AULAS EXCEDENTES	EEB FREDERICO SANTOS			0020313	
354150-01-9	FABIANA ANTONIO LUCIANO	300	20	752	1344	E	INCLUSAO SOCIAL	EEF GERVASIO TEIXEIRA FERNANDES	IÇARA	18/2/2013	20/12/2013	0012062
					1344	E	INCLUSAO SOCIAL	EEF GERVASIO TEIXEIRA FERNANDES			0012062	
347798-02-3	FABIANA DAUFENBACH WERNKE	300	30	763	0301	V	LIC. SAUDE EFETIVO	EEF THOMAZ PADILHA	CAÇADOR	27/2/2013	28/3/2013	0014958
					0301	V	LIC. SAUDE EFETIVO	EEF THOMAZ PADILHA			0014958	
					0301	V	LIC. SAUDE EFETIVO	EEF THOMAZ PADILHA			0014958	
					0301	V	LIC. SAUDE EFETIVO	EEF THOMAZ PADILHA			0014958	
326607-01-9	FABIANA DE SOUZA	300	40	779	0320	V	READAPTACAO	EEB OSMAR CUNHA	FLORIANÓPOLIS	21/2/2013	20/12/2013	0018972
					0320	V	READAPTACAO	EEB OSMAR CUNHA			0018972	
					0320	E	READAPTACAO	EEB OSMAR CUNHA			0018972	
					0320	E	READAPTACAO	EEB OSMAR CUNHA			0018972	
					0320	E	READAPTACAO	EEB OSMAR CUNHA			0018972	
400018-01-8	FABIANA FELICIANA CAMILO DE MOURA	300	20	779	1155	E	INCLUSAO SOCIAL	EEB PROF LAERCIO CALDEIRA DE ANDRADA	SÃO JOSÉ	28/2/2013	20/12/2013	0023270
					1155	E	INCLUSAO SOCIAL	EEB PROF LAERCIO CALDEIRA DE ANDRADA			0023270	
387390-01-0	FABIANA GONCALVES	300	20	764	1344	E		EEB PRAIA DA GAIVOTA	BALNEÁRIO GAI	18/2/2013	20/12/2013	0020111
					1344	E		EEB PRAIA DA GAIVOTA			0020111	
668333-01-9	FABIANA IOLANDA FERREIRA CUSTODIO	300	20	762	1344	E	INCLUSAO SOCIAL	EEB ANTONIO ROCHA ANDRADE	PENHA	20/2/2013	20/12/2013	0019995
					1344	E	INCLUSAO SOCIAL	EEB ANTONIO ROCHA ANDRADE			0019995	
660835-01-3	FABIANA LAURENTINO	300	20	769	0304	V	AULAS EXCEDENTES	EEB DOMINGOS BARBOSA CABRAL	LAGUNA	21/2/2013	20/12/2013	0024240
					0304	V	AULAS EXCEDENTES	EEB DOMINGOS BARBOSA CABRAL			0024240	
					0304	E	AULAS EXCEDENTES	EEB DOMINGOS BARBOSA CABRAL			0024240	
660835-01-3		300	20	769	0304	E	AULAS EXCEDENTES	EEB DOMINGOS BARBOSA CABRAL	LAGUNA	21/2/2013	20/12/2013	0024240
					0304	E	AULAS EXCEDENTES	EEB DOMINGOS BARBOSA CABRAL			0024240	
					0304	E	AULAS EXCEDENTES	EEB DOMINGOS BARBOSA CABRAL			0024240	
666783-01-0	FABIANA MATIAS MARTIGNAGO	300	40	764	0001	V	AULAS EXCEDENTES	EEF PATRULHEIRO JUCEMAR PAES	ARARANGUÁ	18/2/2013	20/12/2013	0016061
					0001	V	AULAS EXCEDENTES	EEF PATRULHEIRO JUCEMAR PAES			0016061	
					1344	E	AULAS EXCEDENTES	EEF PATRULHEIRO JUCEMAR PAES			0016061	
					1344	E	AULAS EXCEDENTES	EEF PATRULHEIRO JUCEMAR PAES			0016061	
389481-01-9	FABIANA MILITAO PEREIRA	300	40	769	0202	E	LIC. SAUDE EFETIVO	EEM ALMIRANTE LAMEGO	LAGUNA	18/2/2013	7/3/2013	0020277
					0202	E	LIC. SAUDE EFETIVO	EEM ALMIRANTE LAMEGO			0020277	
					0401	E	LIC. SAUDE EFETIVO	EEM ALMIRANTE LAMEGO			0020277	
					0401	E	LIC. SAUDE EFETIVO	EEM ALMIRANTE LAMEGO			0020277	
390449-02-0	FABIANA NUNES PAIVA	100	30	762	0475	E	AULAS EXCEDENTES	EEB PREF OLEGARIO BERNARDES	ITAPEMA	19/2/2013	20/12/2013	0018674
					0475	E	AULAS EXCEDENTES	EEB PREF OLEGARIO BERNARDES			0018674	
662296-01-8	FABIANA PACHECO TAVARES	100	30	752	0401	V	LIC. SAUDE EFETIVO	CEDUP ABILIO PAULO	CRICIÚMA	26/2/2013	19/3/2013	0022390

				0401	V	LIC. SAUDE EFETIVO	CEDUP ABILIO PAULO				0022390	
				0319	E	LIC. SAUDE EFETIVO	CEDUP ABILIO PAULO				0022390	
				0319	E	LIC. SAUDE EFETIVO	CEDUP ABILIO PAULO				0022390	
				0401	E	LIC. SAUDE EFETIVO	CEDUP ABILIO PAULO				0022390	
				0401	E	LIC. SAUDE EFETIVO	CEDUP ABILIO PAULO				0022390	
358868-02-8	FABIANA PEREIRA MACHADO	300	40	764	0319	V	FUNCAO GRATIFICADA	EEB PRAIA DA GAIVOTA	BALNEÁRIO GAI	20/2/2013	20/12/2013	0021089
					0319	V	FUNCAO GRATIFICADA	EEB PRAIA DA GAIVOTA				0021089
					0319	V	FUNCAO GRATIFICADA	EEB PRAIA DA GAIVOTA				0021089
					0319	V	FUNCAO GRATIFICADA	EEB PRAIA DA GAIVOTA				0021089
					0319	E	FUNCAO GRATIFICADA	EEB PRAIA DA GAIVOTA				0021089
358868-02-8		300	40	764	0319	E	FUNCAO GRATIFICADA	EEB PRAIA DA GAIVOTA	BALNEÁRIO GAI	20/2/2013	20/12/2013	0021089
335062-01-2	FABIANA RODRIGUES	300	40	762	0001	V	FUNCAO GRATIFICADA	EEB PREF AMADIO DALAGO	CAMBORIÚ	4/2/2013	20/12/2013	0006732
					0001	V	FUNCAO GRATIFICADA	EEB PREF AMADIO DALAGO				0006732
352288-01-1	FABIANA ROSA DA SILVA TOLARDO	300	10	753	0202	E	CEJA	NAES DE LUIZ ALVES	BLUMENAU	20/2/2013	30/4/2013	0020692
					0202	E	CEJA	NAES DE LUIZ ALVES				0020692
					0319	E	CEJA	CEJA DE BLUMENAU				0020692
					0319	E	CEJA	CEJA DE BLUMENAU				0020692
675281-01-0	FABIANE PEREIRA	100	40	760	1001	E	AULAS EXCEDENTES	EEB PROF DELIA REGIS	CORONEL FREI	20/2/2013	20/12/2013	0017352
					1001	E	AULAS EXCEDENTES	EEB PROF DELIA REGIS				0017352
671462-01-5	FABIANO LAGO	300	20	801	0301	E	AULAS EXCEDENTES	CEJA DE CAMPOS NOVOS	CAMPOS NOVOS	22/2/2013	31/7/2013	0021554
					0301	E	AULAS EXCEDENTES	CEJA DE CAMPOS NOVOS				0021554
					0475	E	AULAS EXCEDENTES	CEJA DE CAMPOS NOVOS				0021554
					0475	E	AULAS EXCEDENTES	CEJA DE CAMPOS NOVOS				0021554
					0612	E	AULAS EXCEDENTES	CEJA DE CAMPOS NOVOS				0021554
					0612	E	AULAS EXCEDENTES	CEJA DE CAMPOS NOVOS				0021554
					3522	E	AULAS EXCEDENTES	CEJA DE CAMPOS NOVOS				0021554
					3522	E	AULAS EXCEDENTES	CEJA DE CAMPOS NOVOS				0021554
					3527	E	AULAS EXCEDENTES	CEJA DE CAMPOS NOVOS				0021554
					3527	E	AULAS EXCEDENTES	CEJA DE CAMPOS NOVOS				0021554
					3532	E	AULAS EXCEDENTES	CEJA DE CAMPOS NOVOS				0021554
					3532	E	AULAS EXCEDENTES	CEJA DE CAMPOS NOVOS				0021554
379149-01-1	FABIANO LUCIANO DE SOUSA	100	10	751	0109	E	CEDUP	CEDUP DIOMICIO FREITAS	TUBARÃO	6/2/2013	31/7/2013	0002516
					0109	E	CEDUP	CEDUP DIOMICIO FREITAS				0002516
					0752	E	CEDUP	CEDUP DIOMICIO FREITAS				0002516
					0752	E	CEDUP	CEDUP DIOMICIO FREITAS				0002516
380508-01-5	FABIANO MOREIRA BONACORSO	300	40	779	0255	V	FUNCAO GRATIFICADA	EEB OSMAR CUNHA	FLORIANOPÓLIS	22/2/2013	20/12/2013	0018962
380508-01-5		300	40	779	0255	V	FUNCAO GRATIFICADA	EEB OSMAR CUNHA	FLORIANOPÓLIS	22/2/2013	20/12/2013	0018962
347336-01-8	FABIANO TADEU SOARES DE OLIVEIRA	100	40	754	3465	E	ESCOLA PERIODO INTEG	EEM DEP NAGIB ZATTAR	JOINVILLE	20/2/2013	20/12/2013	0019165
					3465	E	ESCOLA PERIODO INTEG	EEM DEP NAGIB ZATTAR				0019165
388978-01-5	FABIELLE CHRISTINE DA SILVA	100	20	762	1155	E	AULAS EXCEDENTES	EEB PROF PEDRO PAULO PHILIPPI	ITAJAI	22/2/2013	20/12/2013	0021549
					1155	E	AULAS EXCEDENTES	EEB PROF PEDRO PAULO PHILIPPI				0021549
652557-01-1	FABIO ALVES	300	40	762	0001	E	AULAS EXCEDENTES	EEB ADELAIDE KONDER	NAVEGANTES	14/2/2013	20/12/2013	0019254
					0001	E	AULAS EXCEDENTES	EEB ADELAIDE KONDER				0019254
656884-01-0	FABIO AQUINO ALMEIDA	300	10	779	0304	E	LIC. SAUDE EFETIVO	EEB OSMAR CUNHA	FLORIANOPÓLIS	21/2/2013	20/12/2013	0018963
					0304	E	LIC. SAUDE EFETIVO	EEB OSMAR CUNHA				0018963
391529-01-8	FABIO DA COSTA	300	20	754	0307	E	CEJA	CEJA DE JOINVILLE	JOINVILLE	25/2/2013	31/7/2013	0021603
					0307	E	CEJA	CEJA DE JOINVILLE				0021603
					0319	E	CEJA	CEJA DE JOINVILLE				0021603
					0319	E	CEJA	CEJA DE JOINVILLE				0021603
					0401	E	CEJA	CEJA DE JOINVILLE				0021603
					0401	E	CEJA	CEJA DE JOINVILLE				0021603
					0628	E	CEJA	CEJA DE JOINVILLE				0021603
					0628	E	CEJA	CEJA DE JOINVILLE				0021603
675158-01-0	FABIO DOMINGUINI	100	10	752	0475	E	AULAS EXCEDENTES	EEB LUIZ TRAMONTIN	FORQUILHINHA	18/2/2013	20/12/2013	0019367
					0475	E	AULAS EXCEDENTES	EEB LUIZ TRAMONTIN				0019367
					0513	E	AULAS EXCEDENTES	EEB LUIZ TRAMONTIN				0019367
					0513	E	AULAS EXCEDENTES	EEB LUIZ TRAMONTIN				0019367
652003-01-0	FABIO GARDIOLI DE CARVALHO	100	20	762	0437	E	AULAS EXCEDENTES	EEB MANOEL HENRIQUE DE ASSIS	PENHA	15/2/2013	20/12/2013	0018590
					0437	E	AULAS EXCEDENTES	EEB MANOEL HENRIQUE DE ASSIS				0018590
389154-01-2	FABIO TEIXEIRA	300	40	751	0302	V	FUNCAO GRATIFICADA	EEB MARIA DUARTE VASCONCELOS	SANGÃO	20/2/2013	20/12/2013	0020817

				0302	V	FUNCAO GRATIFICADA	EEB MARIA DUARTE VASCONCELOS				0020817	
				0302	V	FUNCAO GRATIFICADA	EEB MARIA DUARTE VASCONCELOS				0020817	
389154-01-2		300	40	751	0302	V	FUNCAO GRATIFICADA	EEB MARIA DUARTE VASCONCELOS	SANGÃO	20/2/2013	20/12/2013	0020817
					0302	E	FUNCAO GRATIFICADA	EEB MARIA DUARTE VASCONCELOS				0020817
					0302	E	FUNCAO GRATIFICADA	EEB MARIA DUARTE VASCONCELOS				0020817
351845-01-0	FABIOLA BATISTA	100	40	753	1001	E	AULAS EXCEDENTES	EEB BRUNO HOELTGEBAUM	BLUMENAU	28/2/2013	20/12/2013	0023531
					1001	E	AULAS EXCEDENTES	EEB BRUNO HOELTGEBAUM				0023531
668109-01-3	FABRICIA SAMPAIO	100	20	766	0255	E	CEJA	CEJA DE XANXERE		25/2/2013	31/7/2013	0022304
					0255	E	CEJA	CEJA DE XANXERE				0022304
					0307	E	CEJA	CEJA DE XANXERE				0022304
					0307	E	CEJA	CEJA DE XANXERE				0022304
					0513	E	CEJA	CEJA DE XANXERE				0022304
					0513	E	CEJA	CEJA DE XANXERE				0022304
					3530	E	CEJA	CEJA DE XANXERE				0022304
					3530	E	CEJA	CEJA DE XANXERE				0022304
					3533	E	CEJA	CEJA DE XANXERE				0022304
					3533	E	CEJA	CEJA DE XANXERE				0022304
668154-01-9	FABRICIO DE SOUSA	100	30	752	0401	V	LIC. SAUDE EFETIVO	EEB PROF PADRE SCHULER	COCAL DO SUL	18/2/2013	4/3/2013	0019733
					0401	V	LIC. SAUDE EFETIVO	EEB PROF PADRE SCHULER				0019733
					0202	V	LIC. SAUDE EFETIVO	EEB PROF PADRE SCHULER				0019733
					0202	V	LIC. SAUDE EFETIVO	EEB PROF PADRE SCHULER				0019733
347721-04-5	FABRICIO GADOTTI	100	10	809	0302	E	CEJA	UD-RIO DO CAMPO	TAIO	21/2/2013	31/7/2013	0014113
					0302	E	CEJA	UD-RIO DO CAMPO				0014113
					0302	E	CEJA	UD-RIO DO CAMPO				0014113
					0302	E	CEJA	UD-RIO DO CAMPO				0014113
					0304	E	CEJA	UD-RIO DO CAMPO				0014113
					0304	E	CEJA	UD-RIO DO CAMPO				0014113
					0437	E	CEJA	UD-RIO DO CAMPO				0014113
					0437	E	CEJA	UD-RIO DO CAMPO				0014113
					0536	E	CEJA	UD-RIO DO CAMPO				0014113
					0536	E	CEJA	UD-RIO DO CAMPO				0014113
					3524	E	CEJA	UD-RIO DO CAMPO				0014113
					3524	E	CEJA	UD-RIO DO CAMPO				0014113
347721-04-5		100	10	809	3534	E	CEJA	UD-RIO DO CAMPO	TAIO	21/2/2013	31/7/2013	0014113
					3534	E	CEJA	UD-RIO DO CAMPO				0014113
					0302	E	CEJA	UD-RIO DO CAMPO				0014113
					0302	E	CEJA	UD-RIO DO CAMPO				0014113
					0304	E	CEJA	UD-RIO DO CAMPO				0014113
					0304	E	CEJA	UD-RIO DO CAMPO				0014113
					0437	E	CEJA	UD-RIO DO CAMPO				0014113
					0437	E	CEJA	UD-RIO DO CAMPO				0014113
					0536	E	CEJA	UD-RIO DO CAMPO				0014113
					0536	E	CEJA	UD-RIO DO CAMPO				0014113
379407-01-5	FABRICIO GONCALVES MANGANELLI	300	40	752	0628	V	LIC. SAUDE EFETIVO	EEB JOAO DAGOSTIM	CRICIÚMA	19/2/2013	13/4/2013	0019211
					0628	V	LIC. SAUDE EFETIVO	EEB JOAO DAGOSTIM				0019211
					0628	V	LIC. SAUDE EFETIVO	EEB JOAO DAGOSTIM				0019211
					0628	V	LIC. SAUDE EFETIVO	EEB JOAO DAGOSTIM				0019211
					0628	E	LIC. SAUDE EFETIVO	EEB JOAO DAGOSTIM				0019211
					0628	E	LIC. SAUDE EFETIVO	EEB JOAO DAGOSTIM				0019211
667550-01-6	FABRICIO WILLIAN PEREIRA DA SILVA	300	20	759	0513	E	CEJA	CEJA DE CONCORDIA	CONCÓRDIA	25/2/2013	31/7/2013	0021813
					0513	E	CEJA	CEJA DE CONCORDIA				0021813
					0513	E	CEJA	CEJA DE CONCORDIA				0021813
337766-01-0	FATIMA CRISTIANE DE ALMEIDA COELHO LOS	300	20	779	0001	V	AULAS EXCEDENTES	EEB ILDEFONSO LINHARES	FLORIANÓPOLIS	19/2/2013	20/12/2013	0020733
					0001	V	AULAS EXCEDENTES	EEB ILDEFONSO LINHARES				0020733
369069-01-5	FATIMA GIASSI GERHARDT	300	40	764	1344	E	EDUCACAO ESPECIAL	EEB BERNARDINO SENA CAMPOS	ARARANGUÁ	18/2/2013	20/12/2013	0014680
					1344	E	EDUCACAO ESPECIAL	EEB BERNARDINO SENA CAMPOS				0014680
667713-01-4	FELIPE EDUARDO FLENIK	100	40	767	3290	E	CEDUP	CEDUP VIDAL RAMOS	CANOINHAS	22/2/2013	20/12/2013	0022299
					3290	E	CEDUP	CEDUP VIDAL RAMOS				0022299
674519-01-9	FELIPE JAKUBIAK	100	20	779	2273	E	AULAS EXCEDENTES	EEB CECILIA ROSA LOPES	SÃO JOSÉ	4/2/2013	20/12/2013	0022670
					2273	E	AULAS EXCEDENTES	EEB CECILIA ROSA LOPES				0022670
662136-01-8	FELIPE NAZARIO DA SILVA	100	10	752	0475	E	AULAS EXCEDENTES	EEB ABILIO CESAR BORGES	NOVA VENEZA	18/2/2013	20/12/2013	0018006
					0475	E	AULAS EXCEDENTES	EEB ABILIO CESAR BORGES				0018006
272325-01-5	FELIPE VICENTE FERNANDES	100	40	754	0475	E	AULAS EXCEDENTES	EEB PROF JURACY MARIA BROSIG	JOINVILLE	25/2/2013	20/12/2013	0022254
					0475	E	AULAS EXCEDENTES	EEB PROF JURACY MARIA BROSIG				0022254
222134-01-9	FELIPPE SANTIAGO DA SILVA NETO	100	20	767	2055	E	AULAS EXCEDENTES	EEB ALMIRANTE BARROSO	CANOINHAS	21/2/2013	20/12/2013	0021047
					2055	E	AULAS EXCEDENTES	EEB ALMIRANTE BARROSO				0021047

367745-02-1	FELIPPE SERAFIM SILVESTRE100	40	764	0513	E	AULAS EXCEDENTES	EEB JOAO COLODEL	TURVO	18/2/2013	20/12/2013	0002415	
				0513	E	AULAS EXCEDENTES	EEB JOAO COLODEL				0002415	
675412-01-0	FERNANDA APARECIDA DE MELLO	100	20	760	1344	E	INCLUSAO SOCIAL	EEB TANCREDO DE ALMEIDA NEVES	CHAPECO	19/2/2013	20/12/2013	0014780
				1344	E	INCLUSAO SOCIAL	EEB TANCREDO DE ALMEIDA NEVES				0014780	
669027-01-0	FERNANDA BIGARELLA RIBEIRO	100	40	763	3465	E	AULAS EXCEDENTES	EEM IRMAO LEO	CAÇADOR	25/2/2013	20/12/2013	0020989
				3465	E	AULAS EXCEDENTES	EEM IRMAO LEO				0020989	
364173-01-2	FERNANDA C MEDEIROS SCHLISTING PEREIRA	300	40	756	2907	E	AULAS EXCEDENTES	CEJA DE LAGES	LAGES	25/2/2013	31/7/2013	0022448
				2907	E	AULAS EXCEDENTES	CEJA DE LAGES				0022448	
669158-01-7	FERNANDA CARIAS SIMAS	100	20	754	1344	E	INCLUSAO SOCIAL	EEB PROF NICOLA BAPTISTA	SÃO FRANCISCO	13/2/2013	20/12/2013	0011649
				1344	E	INCLUSAO SOCIAL	EEB PROF NICOLA BAPTISTA				0011649	
347131-01-4	FERNANDA CARLA HOBI	300	20	767	0475	E	LIC. SAUDE EFETIVO	EEB CEL CID GONZAGA	PORTO UNIÃO	21/2/2013	20/12/2013	0020981
				0475	E	LIC. SAUDE EFETIVO	EEB CEL CID GONZAGA				0020981	
668281-01-2	FERNANDA CRISTINA FORNARI LANGE	100	20	760	0319	V	FUNCAO GRATIFICADA	EEB ANTONIO MORANDINI	CHAPECO	18/2/2013	20/12/2013	0019255
				0319	V	FUNCAO GRATIFICADA	EEB ANTONIO MORANDINI				0019255	
				0319	E	FUNCAO GRATIFICADA	EEB PROF VALESCA CARMEN RESK PARIZOTTO				0019255	
				0319	E	FUNCAO GRATIFICADA	EEB PROF VALESCA CARMEN RESK PARIZOTTO				0019255	
				0319	E	FUNCAO GRATIFICADA	EEB ANTONIO MORANDINI				0019255	
				0319	E	FUNCAO GRATIFICADA	EEB ANTONIO MORANDINI				0019255	
369200-01-0	FERNANDA DE AMORIM CONSTANTINO	300	20	752	0001	V	AULAS EXCEDENTES	EEB LINDOLFO COLLOR	CRICIÚMA	15/2/2013	28/3/2013	0018227
				0001	V	AULAS EXCEDENTES	EEB LINDOLFO COLLOR				0018227	
358722-01-3	FERNANDA DE BITENCOURT CREPALDI	300	10	764	0401	E	AULAS EXCEDENTES	CEJA DE ARARANGUA	ARARANGUÁ	25/2/2013	31/7/2013	0022538
				0401	E	AULAS EXCEDENTES	CEJA DE ARARANGUA				0022538	
394422-01-0	FERNANDA DE OLIVEIRA	100	20	751	1155	E	AULAS EXCEDENTES	EEB IMACULADO CORACAO DE MARIA	PEDRAS GRAND	20/2/2013	20/12/2013	0019407
				1155	E	AULAS EXCEDENTES	EEB IMACULADO CORACAO DE MARIA				0019407	
668905-01-1	FERNANDA DE SOUZA	100	40	767	3464	E	AULAS EXCEDENTES	EEB SANTA CRUZ	CANOINHAS	21/2/2013	20/12/2013	0020990
				3464	E	AULAS EXCEDENTES	EEB SANTA CRUZ				0020990	
657607-01-9	FERNANDA FERNANDES PEREIRA	300	30	779	0536	E	AULAS EXCEDENTES	EEM HENRIQUE VERAS	FLORIANÓPOLIS	25/2/2013	20/12/2013	0020681
				0536	E	AULAS EXCEDENTES	EEM HENRIQUE VERAS				0020681	
				0536	E	AULAS EXCEDENTES	EEM HENRIQUE VERAS				0020681	
				0536	E	AULAS EXCEDENTES	EEM HENRIQUE VERAS				0020681	
659939-02-7	FERNANDA GRACIANI	100	10	760	0304	E	AULAS EXCEDENTES	UD OFICINAS DE CORONEL FREITAS	CHAPECO	25/2/2013	20/12/2013	0021772
				0304	E	AULAS EXCEDENTES	UD OFICINAS DE CORONEL FREITAS				0021772	
				0612	E	AULAS EXCEDENTES	UD OFICINAS DE CORONEL FREITAS				0021772	
				0612	E	AULAS EXCEDENTES	UD OFICINAS DE CORONEL FREITAS				0021772	
350040-01-3	FERNANDA ISFAIR DA CUNHA100	40	767	1001	E	AULAS EXCEDENTES	EEF SAGRADO CORACAO DE JESUS	CANOINHAS	19/2/2013	20/12/2013	0019528	
				1001	E	AULAS EXCEDENTES	EEF SAGRADO CORACAO DE JESUS				0019528	
347366-01-0	FERNANDA MARIA DA CUNHA300	20	779	0001	E	AULAS EXCEDENTES	EEB PE VICENTE F CORDEIRO	PALHOÇA	21/2/2013	20/12/2013	0021020	
				0001	E	AULAS EXCEDENTES	EEB PE VICENTE F CORDEIRO				0021020	
662829-01-0	FERNANDA MORGANA DO ROSARIO	100	10	754	0307	E	AULAS EXCEDENTES	EEB PROF GERMANO TIMM	JOINVILLE	20/2/2013	20/12/2013	0021316
				0307	E	AULAS EXCEDENTES	EEB PROF GERMANO TIMM				0021316	
				0307	E	AULAS EXCEDENTES	EEB PROF GERMANO TIMM				0021316	
				0307	E	AULAS EXCEDENTES	EEB PROF GERMANO TIMM				0021316	
652274-01-2	FERNANDA MOROTSKOSK DAGOSTIM	100	40	752	3307	E	AULAS EXCEDENTES	EEB ANTONIO COLONETTI	IÇARA	4/2/2013	20/12/2013	0009010
				3307	E	AULAS EXCEDENTES	EEB ANTONIO COLONETTI				0009010	
390411-01-3	FERNANDA PADILHA	100	20	758	0005	E	AFAST.MAND.ELET IVO	EEB MATER DOLURUM	CAPINZAL	25/2/2013	20/12/2013	0020078
				0005	E	AFAST.MAND.ELET IVO	EEB MATER DOLURUM				0020078	
				0244	E	AFAST.MAND.ELET IVO	EEB MATER DOLURUM				0020078	
				0244	E	AFAST.MAND.ELET IVO	EEB MATER DOLURUM				0020078	
				1805	E	AFAST.MAND.ELET IVO	EEB MATER DOLURUM				0020078	
				1805	E	AFAST.MAND.ELET IVO	EEB MATER DOLURUM				0020078	
670143-01-4	FERNANDA POMPEU DA SILVA FRANKE	100	20	754	1344	E	INCLUSAO SOCIAL	EEB PROF CLAIRINICE VIEIRA CALDEIRA	SÃO FRANCISCO	14/2/2013	20/12/2013	0011670
				1344	E	INCLUSAO SOCIAL	EEB PROF CLAIRINICE VIEIRA CALDEIRA				0011670	
333449-01-0	FERNANDA SANTOS PEREIRA300	20	779	0001	E	AULAS EXCEDENTES	EEF PROF MARCILIA DE OLIVEIRA	SÃO JOSÉ	19/2/2013	20/12/2013	0020529	
				0001	E	AULAS EXCEDENTES	EEF PROF MARCILIA DE OLIVEIRA				0020529	
385752-02-2	FERNANDA SIMON MACHADO300	10	751	0319	V	FUNCAO GRATIFICADA	EEB MARIA DUARTE VASCONCELOS	SANGÃO	20/2/2013	20/12/2013	0020704	
				0319	V	FUNCAO GRATIFICADA	EEB MARIA DUARTE VASCONCELOS				0020704	
				0401	E	FUNCAO GRATIFICADA	EEB MARIA DUARTE VASCONCELOS				0020704	

				0401	E	FUNCAO GRATIFICADA	EEB MARIA DUARTE VASCONCELOS				0020704	
394529-01-4	FERNANDA TOMAZELLI	300	10	756	1149	E	AULAS EXCEDENTES	EEB NS DO ROSARIO	LAGES	15/2/2013	20/12/2013	0019191
					1149	E	AULAS EXCEDENTES	EEB NS DO ROSARIO				0019191
364621-01-1	FERNANDA WARMLING CARDOSO	300	20	752	0255	E	AULAS EXCEDENTES	EEB VITORIO BURIGO	MORRO DA FUM	26/2/2013	20/12/2013	0020344
					0255	E	AULAS EXCEDENTES	EEB VITORIO BURIGO				0020344
					0301	E	AULAS EXCEDENTES	EEB VITORIO BURIGO				0020344
					0301	E	AULAS EXCEDENTES	EEB VITORIO BURIGO				0020344
					0612	E	AULAS EXCEDENTES	EEB VITORIO BURIGO				0020344
					0612	E	AULAS EXCEDENTES	EEB VITORIO BURIGO				0020344
670654-01-1	FERNANDO DOS SANTOS TOBIAS	100	20	762	1344	E	AULAS EXCEDENTES	EEB PREF LEOPOLDO JOSE GUERREIRO	BOMBINHAS	21/2/2013	20/12/2013	0019801
					1344	E	AULAS EXCEDENTES	EEB PREF LEOPOLDO JOSE GUERREIRO				0019801
352509-01-0	FERNANDO ESPINDULA	300	10	764	0536	E	AULAS EXCEDENTES	CEJA DE ARARANGUA	ARARANGUÁ	18/2/2013	31/7/2013	0013283
					0536	E	AULAS EXCEDENTES	CEJA DE ARARANGUA				0013283
					0536	E	AULAS EXCEDENTES	CEJA DE ARARANGUA				0013283
					0536	E	AULAS EXCEDENTES	CEJA DE ARARANGUA				0013283
675348-01-5	FERNANDO JOSE DA CONCEIÇÃO	100	10	757	3318	E	CEDUP	CEDUP DE MAFRA	MAFRA	22/2/2013	31/7/2013	0020493
					3318	E	CEDUP	CEDUP DE MAFRA				0020493
668067-01-4	FERNANDO PEREIRA GONÇALVES	300	10	754	0202	E	LICENCA PREMIO	EEB VER GUILHERME ZUEGE	JOINVILLE	21/2/2013	20/12/2013	0021607
					0202	E	LICENCA PREMIO	EEB VER GUILHERME ZUEGE				0021607
					0401	E	LICENCA PREMIO	EEB VER GUILHERME ZUEGE				0021607
					0401	E	LICENCA PREMIO	EEB VER GUILHERME ZUEGE				0021607
396087-01-0	FERNANDO POSSAMAI PAVEI	300	20	752	0147	E	CEDUP	CEDUP ABILIO PAULO	CRICIÚMA	18/2/2013	20/12/2013	0018137
					0147	E	CEDUP	CEDUP ABILIO PAULO				0018137
					0147	E	CEDUP	CEDUP ABILIO PAULO				0018137
					0147	E	CEDUP	CEDUP ABILIO PAULO				0018137
					0453	E	CEDUP	CEDUP ABILIO PAULO				0018137
					0453	E	CEDUP	CEDUP ABILIO PAULO				0018137
675335-01-3	FERNANDO SANTANA FERRARI	100	20	752	3318	E	CEDUP	CEDUP ABILIO PAULO		25/2/2013	20/12/2013	0020294
					3318	E	CEDUP	CEDUP ABILIO PAULO				0020294
669819-01-0	FLAVIA BOSSONI DIONISIO	300	10	762	0304	V	FUNCAO GRATIFICADA	EEB DOM AFONSO NIEHUES	ITAJAI	7/2/2013	20/12/2013	0015424
					0304	V	FUNCAO GRATIFICADA	EEB DOM AFONSO NIEHUES				0015424
					0304	E	FUNCAO GRATIFICADA	EEB DOM AFONSO NIEHUES				0015424
					0304	E	FUNCAO GRATIFICADA	EEB DOM AFONSO NIEHUES				0015424
675205-01-5	FLAVIA CORREA MENDES	100	20	751	1344	E	INCLUSAO SOCIAL	EEB PROF ALDA HULSE	TUBARÃO	14/2/2013	20/12/2013	0017430
					1344	E	INCLUSAO SOCIAL	EEB PROF ALDA HULSE				0017430
670640-01-1	FLAVIA GNOATTO MIGUEL FLORIANO	100	20	754	1344	E	AULAS EXCEDENTES	EEB PROF JOAO ROCHA	JOINVILLE	6/2/2013	20/12/2013	0019560
					1344	E	AULAS EXCEDENTES	EEB PROF JOAO ROCHA				0019560
393472-01-1	FLAVIA KUNZE	100	30	757	0628	E	AULAS EXCEDENTES	EEB CELSO RAMOS FILHO	SÃO BENTO DO S	20/2/2013	20/12/2013	0019409
					0628	E	AULAS EXCEDENTES	EEB CELSO RAMOS FILHO				0019409
675456-01-2	FLAVIA PAULA DOS SANTOS FERREIRA	100	20	760	0001	E	AULAS EXCEDENTES	EEB CORONEL ERNESTO BERTASO	CHAPECO	14/2/2013	20/12/2013	0017273
					0001	E	AULAS EXCEDENTES	EEB CORONEL ERNESTO BERTASO				0017273
389390-01-1	FLAVIA SPILLERE RONCHI	300	20	752	1344	E	INCLUSAO SOCIAL	EEB ABILIO CESAR BORGES	NOVA VENEZA	15/2/2013	20/12/2013	0017639
					1344	E	INCLUSAO SOCIAL	EEB ABILIO CESAR BORGES				0017639
654608-01-0	FLAVIO LUIZ BOENO MEDEIROS	300	40	756	3315	E	LIC. GEST. EFETIVO	EEB PROF JORGE AUGUSTO NEVES VIEIRA	LAGES	8/2/2013	10/8/2013	0016919
					3315	E	LIC. GEST. EFETIVO	EEB PROF JORGE AUGUSTO NEVES VIEIRA				0016919
659686-01-0	FLORIANO DA SILVA	100	40	769	1701	E	AULAS EXCEDENTES	EIEF TEKOA MARANGATU	IMARUÍ	7/2/2013	20/12/2013	0010866
					1701	E	AULAS EXCEDENTES	EIEF TEKOA MARANGATU				0010866
382113-01-7	FRANCELINE FIGUEREDO DA SILVA	300	10	764	0628	V	FUNCAO GRATIFICADA	EEB PROF MARIA GARCIA PESSI	ARARANGUÁ	25/2/2013	20/12/2013	0022553
					0628	V	FUNCAO GRATIFICADA	EEB PROF MARIA GARCIA PESSI				0022553
384540-01-0	FRANCESCA TOMELIN	300	10	809	0301	E	CEJA	CEJA DE TAIÓ	TAIO	21/2/2013	31/7/2013	0014283
					0301	E	CEJA	CEJA DE TAIÓ				0014283
650288-01-1	FRANCIANE STELA LEANDRO CARDOSO	100	30	762	0302	V	AULAS EXCEDENTES	EEB PROF IRENE ROMAO	NAVEGANTES	19/2/2013	20/12/2013	0020771
					0302	V	AULAS EXCEDENTES	EEB PROF IRENE ROMAO				0020771
					0255	E	AULAS EXCEDENTES	EEB PROF IRENE ROMAO				0020771
					0255	E	AULAS EXCEDENTES	EEB PROF IRENE ROMAO				0020771
					0302	E	AULAS EXCEDENTES	EEB PROF IRENE ROMAO				0020771
					0302	E	AULAS EXCEDENTES	EEB PROF IRENE ROMAO				0020771
667870-01-0	FRANCIELE ALVES DE GOIS	100	40	802	0628	V	AULAS EXCEDENTES	EEB MADRE TEREZINHA LEONI	VIDEIRA	18/2/2013	2/8/2013	0019235
					0628	V	AULAS EXCEDENTES	EEB MADRE TEREZINHA LEONI				0019235
					0628	E	AULAS EXCEDENTES	EEB PROF ADELINA REGIS				0019235
					0628	E	AULAS EXCEDENTES	EEB PROF ADELINA REGIS				0019235
673682-01-3	FRANCIELE APARECIDA BIOTTO	100	40	760	1155	E	AULAS EXCEDENTES	EEB PROF DELIA REGIS	CORONEL FREI	20/2/2013	20/12/2013	0015308



673682-01-3		100	40	760	1155	E	AULAS EXCEDENTES	EEB PROF DELIA REGIS	CORONEL FREI	20/2/2013	20/12/2013	0015308
672232-01-6	FRANCIELE APARECIDA LISBOA DE MOURA	300	40	755	0202	E	CEJA	CEJA DE RIO DO SUL	RIO DO SUL	25/2/2013	31/7/2013	0022228
					0202	E	CEJA	CEJA DE RIO DO SUL				0022228
					0302	E	CEJA	CEJA DE RIO DO SUL				0022228
					0302	E	CEJA	CEJA DE RIO DO SUL				0022228
					0319	E	CEJA	CEJA DE RIO DO SUL				0022228
					0319	E	CEJA	CEJA DE RIO DO SUL				0022228
					0628	E	CEJA	CEJA DE RIO DO SUL				0022228
					0628	E	CEJA	CEJA DE RIO DO SUL				0022228
					3449	E	CEJA	CEJA DE RIO DO SUL				0022228
					3449	E	CEJA	CEJA DE RIO DO SUL				0022228
372524-01-3	FRANCIELE BONAMIGO	300	10	761	0437	V		EEB DR GUILHERME JOSE MISSEN	SÃO MIGUEL D'	20/2/2013	20/12/2013	0020928
					0437	V		EEB DR GUILHERME JOSE MISSEN				0020928
					0304	V		EEB DR GUILHERME JOSE MISSEN				0020928
					0304	V		EEB DR GUILHERME JOSE MISSEN				0020928
					0304	V		EEB DR GUILHERME JOSE MISSEN				0020928
					0304	V		EEB DR GUILHERME JOSE MISSEN				0020928
671557-01-5	FRANCIELE FATIMA WEBER	300	20	802	0001	V	LICENCA PREMIO	EEB JOSEFINA CALDEIRA DE ANDRADE	VIDEIRA	13/2/2013	27/2/2013	0019242
					0001	V	LICENCA PREMIO	EEB JOSEFINA CALDEIRA DE ANDRADE				0019242
669039-01-4	FRANCIELE FERREIRA FLORES DE BONA SART	300	20	756	0628	V	FUNCAO GRATIFICADA	EEB VIDAL RAMOS JUNIOR	LAGES	21/2/2013	20/12/2013	0021189
					0628	V	FUNCAO GRATIFICADA	EEB VIDAL RAMOS JUNIOR				0021189
					0628	E	FUNCAO GRATIFICADA	EEB VIDAL RAMOS JUNIOR				0021189
					0628	E	FUNCAO GRATIFICADA	EEB VIDAL RAMOS JUNIOR				0021189
661100-02-1	FRANCIELE OLIVEIRA DE CORDOVA	100	10	756	0408	V	AULAS EXCEDENTES	CEDUP RENATO RAMOS DA SILVA		18/2/2013	8/4/2013	0020450
					0408	V	AULAS EXCEDENTES	CEDUP RENATO RAMOS DA SILVA				0020450
661955-01-0	FRANCIELE PEREIRA MOREIRA	300	40	752	0001	V	READAPTACAO	EEB PROF PEDRO DA RE	CRICIÚMA	15/2/2013	20/12/2013	0018314
					0001	V	READAPTACAO	EEB PROF PEDRO DA RE				0018314
393175-01-7	FRANCIELI BADUSCA ANTONIOLLI	300	20	763	1344	E	INCLUSAO SOCIAL	EEF GRACIOSA COPETTI PEREIRA	CAÇADOR	24/2/2013	20/12/2013	0022712
					1344	E	INCLUSAO SOCIAL	EEF GRACIOSA COPETTI PEREIRA				0022712
662238-01-0	FRANCIELI BALTORE TRAMONTINI	100	30	762	0437	V	APOSENTADORIA	EEB PROF FRANCISCA ALVES GEVAERD	BALNEÁRIO CAM	14/2/2013	20/12/2013	0018644
					0437	V	APOSENTADORIA	EEB PROF FRANCISCA ALVES GEVAERD				0018644
					0437	E	APOSENTADORIA	EEB PROF FRANCISCA ALVES GEVAERD				0018644
					0437	E	APOSENTADORIA	EEB PROF FRANCISCA ALVES GEVAERD				0018644
					0628	E	APOSENTADORIA	EEB PROF FRANCISCA ALVES GEVAERD				0018644
					0628	E	APOSENTADORIA	EEB PROF FRANCISCA ALVES GEVAERD				0018644
					1149	E	APOSENTADORIA	EEB PROF FRANCISCA ALVES GEVAERD				0018644
					1149	E	APOSENTADORIA	EEB PROF FRANCISCA ALVES GEVAERD				0018644
675232-01-2	FRANCIELI GOMES POSANSKI	100	20	777	1344	E	EDUCACAO ESPECIAL	EEB IRMA IRENE	SANTA CECÍLIA	20/2/2013	20/12/2013	0020674
					1344	E	EDUCACAO ESPECIAL	EEB IRMA IRENE				0020674
396719-01-0	FRANCIELI GUIDARINI FERRO	100	40	752	3307	E	LIC. GEST. ACT	EEB VISCONDE DE TAUNAY	LAURO MÜLLER	25/2/2013	18/6/2013	0022392
					3307	E	LIC. GEST. ACT	EEB VISCONDE DE TAUNAY				0022392
370459-01-9	FRANCIELI KARINE KOTELAK	300	20	809	0628	V	LICENCA PREMIO	EEB DR FERNANDO FERREIRA DE MELLO	RIO DO CAMPO	18/2/2013	20/12/2013	0019718
					0628	V	LICENCA PREMIO	EEB DR FERNANDO FERREIRA DE MELLO				0019718
					0628	V	LICENCA PREMIO	EEB DR FERNANDO FERREIRA DE MELLO				0019718
					0628	V	LICENCA PREMIO	EEB DR FERNANDO FERREIRA DE MELLO				0019718
399021-01-4	FRANCIELI MARINS	100	20	763	0217	E	AULAS EXCEDENTES	EEB WANDA KRIEGER GOMES	CAÇADOR	18/2/2013	20/12/2013	0015800
					0217	E	AULAS EXCEDENTES	EEB WANDA KRIEGER GOMES				0015800
					0408	E	AULAS EXCEDENTES	EEB WANDA KRIEGER GOMES				0015800
					0408	E	AULAS EXCEDENTES	EEB WANDA KRIEGER GOMES				0015800
					0485	E	AULAS EXCEDENTES	EEB WANDA KRIEGER GOMES				0015800
					0485	E	AULAS EXCEDENTES	EEB WANDA KRIEGER GOMES				0015800
399021-01-4		100	20	763	0525	E	AULAS EXCEDENTES	EEB WANDA KRIEGER GOMES	CAÇADOR	18/2/2013	20/12/2013	0015800
					0525	E	AULAS EXCEDENTES	EEB WANDA KRIEGER GOMES				0015800
					0679	E	AULAS EXCEDENTES	EEB WANDA KRIEGER GOMES				0015800
					0679	E	AULAS EXCEDENTES	EEB WANDA KRIEGER GOMES				0015800
					1980	E	AULAS EXCEDENTES	EEB WANDA KRIEGER GOMES				0015800
					1980	E	AULAS EXCEDENTES	EEB WANDA KRIEGER GOMES				0015800
667676-01-6	FRANCIELI RABELO GOULART MARCOLINO	300	20	752	1344	E	AULAS EXCEDENTES	EEF PROF LAPAGESSE	CRICIÚMA	15/2/2013	20/12/2013	0017636
					1344	E	AULAS EXCEDENTES	EEF PROF LAPAGESSE				0017636

366968-03-8	FRANCIELLI LODI	300	10	755	0255	E	CEJA	CEJA DE RIO DO SUL	RIO DO SUL	25/2/2013	31/7/2013	0021177
					0255	E	CEJA	CEJA DE RIO DO SUL				0021177
					0319	E	CEJA	CEJA DE RIO DO SUL				0021177
					0319	E	CEJA	CEJA DE RIO DO SUL				0021177
					0401	E	CEJA	CEJA DE RIO DO SUL				0021177
					0401	E	CEJA	CEJA DE RIO DO SUL				0021177
					0628	E	CEJA	NAES DE LAURENTINO				0021177
					0628	E	CEJA	NAES DE LAURENTINO				0021177
					0628	E	CEJA	CEJA DE RIO DO SUL				0021177
					0628	E	CEJA	CEJA DE RIO DO SUL				0021177
667642-01-1	FRANCIELLY RAFAELA SCHMITZ DA ROCHA	100	20	800	0304	E	CEJA	CEJA DE SAO LOURENCO D'OESTE	SÃO LOURENÇO D	7/2/2013	30/7/2013	0019512
					0304	E	CEJA	CEJA DE SAO LOURENCO D'OESTE				0019512
					0304	E	CEJA	NAES DE CAMPO ERE				0019512
					0304	E	CEJA	NAES DE CAMPO ERE				0019512
					0437	E	CEJA	CEJA DE SAO LOURENCO D'OESTE				0019512
					0437	E	CEJA	CEJA DE SAO LOURENCO D'OESTE				0019512
					0612	E	CEJA	NAES DE CAMPO ERE				0019512
					0612	E	CEJA	NAES DE CAMPO ERE				0019512
					0513	E	AULAS EXCEDENTES	EEB FREI GODOFREDO	GASPAR	9/2/2013	20/12/2013	0002946
					0513	E	AULAS EXCEDENTES	EEB FREI GODOFREDO				0002946
675406-01-6	FRANCIELY BARBOSA	100	30	753	0513	E	AULAS EXCEDENTES	EEB PROF HONORIO MIRANDA	GASPAR	9/2/2013	20/12/2013	0002946
					0513	E	AULAS EXCEDENTES	EEB PROF HONORIO MIRANDA				0002946
675406-01-6		100	30	753	0513	E	AULAS EXCEDENTES	EEB PROF HONORIO MIRANDA	GASPAR	9/2/2013	20/12/2013	0002946
					0513	E	AULAS EXCEDENTES	EEB PROF HONORIO MIRANDA				0002946
675211-01-0	FRANCILENE DALL AGNOL DE OLIVEIRA	100	20	760	1344	E	AULAS EXCEDENTES	EEB PEDRO MACIEL	CHAPECO	18/2/2013	20/12/2013	0014012
					1344	E	AULAS EXCEDENTES	EEB PEDRO MACIEL				0014012
310065-01-0	FRANCINE DANIELLE LUKO	100	10	757	0005	E	AULAS EXCEDENTES	EEM MANUEL DA NOBREGA	RIO NEGRINHO	14/2/2013	20/12/2013	0002181
					0005	E	AULAS EXCEDENTES	EEM MANUEL DA NOBREGA				0002181
					1805	E	AULAS EXCEDENTES	EEM MANUEL DA NOBREGA				0002181
					1805	E	AULAS EXCEDENTES	EEM MANUEL DA NOBREGA				0002181
					1970	E	AULAS EXCEDENTES	EEM MANUEL DA NOBREGA				0002181
					1970	E	AULAS EXCEDENTES	EEM MANUEL DA NOBREGA				0002181
662098-01-1	FRANCINI DORNELES KAMERS	100	30	779	0612	V	LIC. SAUDE EFETIVO	EEB PRES ROOSEVELT	FLORIANOPÓLIS	28/2/2013	14/4/2013	0023558
					0612	V	LIC. SAUDE EFETIVO	EEB PRES ROOSEVELT				0023558
					0255	V	LIC. SAUDE EFETIVO	EEB PRES ROOSEVELT				0023558
					0255	V	LIC. SAUDE EFETIVO	EEB PRES ROOSEVELT				0023558
					0255	V	LIC. SAUDE EFETIVO	EEB PRES ROOSEVELT				0023558
					0255	V	LIC. SAUDE EFETIVO	EEB PRES ROOSEVELT				0023558
					0255	V	LIC. SAUDE EFETIVO	EEB PRES ROOSEVELT				0023558
					0612	E	LIC. SAUDE EFETIVO	EEB PRES ROOSEVELT				0023558
					0612	E	LIC. SAUDE EFETIVO	EEB PRES ROOSEVELT				0023558
					394301-02-1	FRANCISCO ARI VOGT	100	20	753	0419	E	CEDUP
0419	E	CEDUP	CEDUP HERMANN HERING									0000419
0569	E	CEDUP	CEDUP HERMANN HERING									0000419
0569	E	CEDUP	CEDUP HERMANN HERING									0000419
0000			EEB PROF ANIBAL NUNES PIRES	FLORIANOPÓLIS						19/2/2013	20/12/2013	0020739
0000			EEB PROF ANIBAL NUNES PIRES				0020739					
657396-01-7	FRANCISCO GONZAGA GOMES	100	20	751	0792	E	CEDUP	CEDUP DIOMICIO FREITAS	TUBARÃO	6/2/2013	31/7/2013	0003180
					0792	E	CEDUP	CEDUP DIOMICIO FREITAS				0003180
657396-01-7		100	20	751	0929	E	CEDUP	CEDUP DIOMICIO FREITAS	TUBARÃO	6/2/2013	31/7/2013	0003180
					0929	E	CEDUP	CEDUP DIOMICIO FREITAS				0003180
					0929	E	CEDUP	CEDUP DIOMICIO FREITAS				0003180
					0929	E	CEDUP	CEDUP DIOMICIO FREITAS				0003180
670178-01-7	FREDERICO EDUARDO JOSE DI LULLO	100	30	779	0401	V	LIC. SAUDE EFETIVO	EEB JOSE MARIA CARDOSO DA VEIGA	PALHOÇA	4/2/2013	4/4/2013	0015265
					0401	V	LIC. SAUDE EFETIVO	EEB JOSE MARIA CARDOSO DA VEIGA				0015265
					0320	V	LIC. SAUDE EFETIVO	EEB JOSE MARIA CARDOSO DA VEIGA				0015265
					0320	V	LIC. SAUDE EFETIVO	EEB JOSE MARIA CARDOSO DA VEIGA				0015265
					0202	V	LIC. SAUDE EFETIVO	EEB JOSE MARIA CARDOSO DA VEIGA				0015265
					0202	V	LIC. SAUDE EFETIVO	EEB JOSE MARIA CARDOSO DA VEIGA				0015265
369954-01-4	GABRIELA CAON	100	10	808	0302	E	AULAS EXCEDENTES	EEB ARABUTA	ARABUTÃ	19/2/2013	20/12/2013	0020843
					0302	E	AULAS EXCEDENTES	EEB ARABUTA				0020843
369954-02-4	GABRIELA CAON	100	20	808	0000			CEJA DE SEARA	SEARA	25/2/2013	31/7/2013	0023155
					0000			CEJA DE SEARA				0023155
675197-01-0	GABRIELA DA SILVA LIMA	300	10	752	0475	E	AULAS EXCEDENTES	EEF ANGELO IZE	FORQUILHINHA	19/2/2013	20/12/2013	0017995
					0475	E	AULAS EXCEDENTES	EEF ANGELO IZE				0017995
					0513	E	AULAS EXCEDENTES	EEF ANGELO IZE				0017995
					0513	E	AULAS EXCEDENTES	EEF ANGELO IZE				0017995

650886-01-3	GABRIELA DAL BELLO	100	30	760	0319	V	FUNCAO GRATIFICADA	EEB PROF NELSON HOROSTECKI	CHAPECO	19/2/2013	20/12/2013	0019342
					0319	V	FUNCAO GRATIFICADA	EEB PROF NELSON HOROSTECKI				0019342
					0319	E	FUNCAO GRATIFICADA	EEB PROF NELSON HOROSTECKI				0019342
					0319	E	FUNCAO GRATIFICADA	EEB PROF NELSON HOROSTECKI				0019342
					0319	E	FUNCAO GRATIFICADA	EEB PROF NELSON HOROSTECKI				0019342
					0319	E	FUNCAO GRATIFICADA	EEB PROF NELSON HOROSTECKI				0019342
670530-01-8	GABRIELA MARCANTE	100	20	754	1155	E	INCLUSAO SOCIAL	EEB ENG. ANNES GUALBERTO	JOINVILLE	18/2/2013	20/12/2013	0011942
					1155	E	INCLUSAO SOCIAL	EEB ENG. ANNES GUALBERTO				0011942
358699-01-5	GABRIELLE REGINA DE SOUZA	300	30	751	0307	V	FUNCAO GRATIFICADA	EEF PROF NOE ABATI	TUBARÃO	8/2/2013	4/5/2013	0017233
					0307	V	FUNCAO GRATIFICADA	EEF PROF NOE ABATI				0017233
					0307	V	FUNCAO GRATIFICADA	EEF PROF NOE ABATI				0017233
					0307	V	FUNCAO GRATIFICADA	EEF PROF NOE ABATI				0017233
					0307	E	FUNCAO GRATIFICADA	EEF PROF NOE ABATI				0017233
					0307	E	FUNCAO GRATIFICADA	EEF PROF NOE ABATI				0017233
652736-01-1	GEANE REGINA RAULINO	300	20	753	1344	E	INCLUSAO SOCIAL	EEB SANTOS DUMONT	BLUMENAU	8/2/2013	20/12/2013	0011980
					1344	E	INCLUSAO SOCIAL	EEB SANTOS DUMONT				0011980
					1344	E	INCLUSAO SOCIAL	EEB SANTOS DUMONT				0011980
					1344	E	INCLUSAO SOCIAL	EEB SANTOS DUMONT				0011980
					1344	E	INCLUSAO SOCIAL	EEB SANTOS DUMONT				0011980
					1344	E	INCLUSAO SOCIAL	EEB SANTOS DUMONT				0011980
667436-01-4	GEISILANE DA ROSA CALONICO	100	40	769	0001	V	FUNCAO GRATIFICADA	EEB PROF GRACINDA AUGUSTA MACHADO	IMBITUBA	4/2/2013	20/12/2013	0009251
					0001	V	FUNCAO GRATIFICADA	EEB PROF GRACINDA AUGUSTA MACHADO				0009251
344348-01-5	GELI LUCIA PESSI	300	10	759	0255	E	CEJA	CEJA DE CONCORDIA	CONCÓRDIA	25/2/2013	31/7/2013	0021776
					0255	E	CEJA	CEJA DE CONCORDIA				0021776
					0301	E	CEJA	CEJA DE CONCORDIA				0021776
					0301	E	CEJA	CEJA DE CONCORDIA				0021776
					0307	E	CEJA	CEJA DE CONCORDIA				0021776
					0307	E	CEJA	CEJA DE CONCORDIA				0021776
					0475	E	CEJA	CEJA DE CONCORDIA				0021776
					0475	E	CEJA	CEJA DE CONCORDIA				0021776
					0513	E	CEJA	CEJA DE CONCORDIA				0021776
					0513	E	CEJA	CEJA DE CONCORDIA				0021776
193192-06-0	GEMA MARIA CORDEIRO	100	10	802	0255	E	AULAS EXCEDENTES	EEB MATER SALVATORIS	TANGARA	20/2/2013	20/12/2013	0016551
					0255	E	AULAS EXCEDENTES	EEB MATER SALVATORIS				0016551
					0513	E	AULAS EXCEDENTES	EEB MATER SALVATORIS				0016551
					0513	E	AULAS EXCEDENTES	EEB MATER SALVATORIS				0016551
330463-01-9	GEMERSON AURELIO RISTAU	300	40	779	0513	E	AULAS EXCEDENTES	EEB CECILIA ROSA LOPES	SÃO JOSÉ	21/2/2013	20/12/2013	0019500
330463-01-9		300	40	779	0513	E	AULAS EXCEDENTES	EEB CECILIA ROSA LOPES	SÃO JOSÉ	21/2/2013	20/12/2013	0019500
675410-01-4	GENAINA DE SOUZA	100	20	760	0628	V	FUNCAO GRATIFICADA	EEB TANCREDO DE ALMEIDA NEVES	CHAPECO	18/2/2013	20/12/2013	0018765
					0628	V	FUNCAO GRATIFICADA	EEB TANCREDO DE ALMEIDA NEVES				0018765
					0628	V	FUNCAO GRATIFICADA	EEB TANCREDO DE ALMEIDA NEVES				0018765
					0628	V	FUNCAO GRATIFICADA	EEB TANCREDO DE ALMEIDA NEVES				0018765
675149-01-0	GENARA DIAS FELETI ERN	100	20	770	1155	E	INCLUSAO SOCIAL	EEB HERMES FONTES	PETROLÂNDIA	8/2/2013	6/3/2013	0014374
					1155	E	INCLUSAO SOCIAL	EEB HERMES FONTES				0014374
652339-01-0	GENESIA DE MATOS DOS SANTOS	300	20	764	1344	E	INCLUSAO SOCIAL	EEB ANGELO SCARPA	SÃO JOÃO DO S	18/2/2013	20/12/2013	0014413
					1344	E	INCLUSAO SOCIAL	EEB ANGELO SCARPA				0014413
367213-01-1	GENI APARECIDA PIRES LAUREK	300	40	757	0001	E	AULAS EXCEDENTES	EEB HERCILIO BUCH	MAFRA	21/2/2013	20/12/2013	0021137
					0001	E	AULAS EXCEDENTES	EEB HERCILIO BUCH				0021137
383196-01-5	GENIANE MACHADO DE OLIVEIRA PINTO	300	20	801	1155	E	AULAS EXCEDENTES	CEJA DE CAMPOS NOVOS	CAMPOS NOVOS	20/2/2013	31/7/2013	0020940
					1155	E	AULAS EXCEDENTES	CEJA DE CAMPOS NOVOS				0020940
661162-01-1	GENILDE CAVASIN	300	30	760	0202	V	AULAS EXCEDENTES	EEB PROF NELSON HOROSTECKI	CHAPECO	18/2/2013	4/5/2013	0019455
					0202	V	AULAS EXCEDENTES	EEB PROF NELSON HOROSTECKI				0019455
					0202	V	LICENCA PREMIO	EEB PROF LOURDES ANGELA SARTURI LAGO				0019455
					0202	V	LICENCA PREMIO	EEB PROF LOURDES ANGELA SARTURI LAGO				0019455
					0202	E	AULAS EXCEDENTES	EEB PROF NELSON HOROSTECKI				0019455
					0202	E	AULAS EXCEDENTES	EEB PROF NELSON HOROSTECKI				0019455
					0202	E	LICENCA PREMIO	EEB PROF LOURDES ANGELA SARTURI LAGO				0019455
					0202	E	LICENCA PREMIO	EEB PROF LOURDES ANGELA SARTURI LAGO				0019455
396872-01-3	GENILDE LUCIA MACULAN	300	20	800	1344	E	AGUARD. APOSENTADORI	EEB VERONICA SENEM	GALVÃO	21/2/2013	20/12/2013	0020386
					1344	E	AGUARD. APOSENTADORI	EEB VERONICA SENEM				0020386
675227-01-6	GENIMAR JOSÉ MORETTO	100	10	802	0437	E	AULAS EXCEDENTES	CEJA DE VIDEIRA	VIDEIRA	18/2/2013	31/7/2013	0019212
					0437	E	AULAS EXCEDENTES	CEJA DE VIDEIRA				0019212

675227-01-6		100	10	802	0536	E	AULAS EXCEDENTES	CEJA DE VIDEIRA	VIDEIRA	18/2/2013	31/7/2013	0019212
					0536	E	AULAS EXCEDENTES	CEJA DE VIDEIRA				0019212
					0437	E	AULAS EXCEDENTES	CEJA DE VIDEIRA				0019212
					0437	E	AULAS EXCEDENTES	CEJA DE VIDEIRA				0019212
					0536	E	AULAS EXCEDENTES	CEJA DE VIDEIRA				0019212
					0536	E	AULAS EXCEDENTES	CEJA DE VIDEIRA				0019212
212231-01-6	GENIMAR TECCHIO MAZUCO	300	10	753	0202	V	AULAS EXCEDENTES	EEB SANTOS DUMONT	BLUMENAU	19/2/2013	20/12/2013	0020723
					0202	V	AULAS EXCEDENTES	EEB SANTOS DUMONT				0020723
670236-02-8	GENIR TERESINHA FELICIO ADRIANO	100	20	778	1344	E	INCLUSAO SOCIAL	EEB WALMOR RIBEIRO	IBIRAMA	15/2/2013	20/12/2013	0009885
					1344	E	INCLUSAO SOCIAL	EEB WALMOR RIBEIRO				0009885
675060-01-5	GENOIR CAVALHEIRO MARTINI	100	20	805	0307	V	LIC. SAUDE EFETIVO	EEB PROF MARIA DA GLORIA MATTOS	DIONÍSIO CERQUEI	14/2/2013	28/2/2013	0019808
					0307	V	LIC. SAUDE EFETIVO	EEB PROF MARIA DA GLORIA MATTOS				0019808
662518-01-5	GENY LOPES	100	20	769	1701	E	ESCOLA INDIGENA	EIEF TEKOA MARANGATU	IMARUÍ	7/2/2013	20/12/2013	0010870
					1701	E	ESCOLA INDIGENA	EIEF TEKOA MARANGATU				0010870
666061-04-4	GEOVANA MICHELLE DAVID	100	20	779	1155	E	AULAS EXCEDENTES	EEB ALTINO FLORES	ANITÁPOLIS	27/2/2013	20/12/2013	0023273
					1155	E	AULAS EXCEDENTES	EEB ALTINO FLORES				0023273
297113-01-5	GEOVANI DOS SANTOS MACEDO	100	20	754	3350	E	ESCOLA INDIGENA	ESCOLA INDIGENA DE ENS FUND AMBA Y JU	SÃO FRANCISCO	22/2/2013	8/5/2013	0021278
					3350	E	ESCOLA INDIGENA	ESCOLA INDIGENA DE ENS FUND AMBA Y JU				0021278
660807-01-8	GERSON SANTANA BARBOSA	100	10	762	0513	E	AULAS EXCEDENTES	EEB CARLOS FANTINI	ITAJAI	18/2/2013	20/12/2013	0018357
					0513	E	AULAS EXCEDENTES	EEB CARLOS FANTINI				0018357
381515-01-3	GERUSA ZANATTA DE OLIVEIRA	300	20	764	1344	E		EEB PEDRO SIMON	ERMO	18/2/2013	20/12/2013	0014568
					1344	E		EEB PEDRO SIMON				0014568
675351-01-5	GERUZA SCHMITT LUCIANO	100	20	811	0001	E	AULAS EXCEDENTES	EEB CONEGO NICOLAU GESING	BRAÇO DO NOR	14/2/2013	28/2/2013	0022151
					0001	E	AULAS EXCEDENTES	EEB CONEGO NICOLAU GESING				0022151
665298-02-0	GESIANE SILVEIRA CECCATO	100	10	754	0536	E	AULAS EXCEDENTES	EEB PRES MEDICI	JOINVILLE	20/2/2013	20/12/2013	0021120
665298-02-0		100	10	754	0536	E	AULAS EXCEDENTES	EEB PRES MEDICI	JOINVILLE	20/2/2013	20/12/2013	0021120
384515-02-0	GESSICA PAULA WUJCIK	300	20	800	0202	E	CEJA	CEJA DE SAO LOURENCO D'OESTE	SÃO LOURENÇO D	18/2/2013	30/7/2013	0016075
					0202	E	CEJA	CEJA DE SAO LOURENCO D'OESTE				0016075
					0319	E	CEJA	CEJA DE SAO LOURENCO D'OESTE				0016075
					0319	E	CEJA	CEJA DE SAO LOURENCO D'OESTE				0016075
					0319	E	CEJA	CEJA DE SAO LOURENCO D'OESTE				0016075
					0319	E	CEJA	CEJA DE SAO LOURENCO D'OESTE				0016075
298851-01-8	GIANCARLOS FRANCISCO MIGUEL	300	40	762	0155	E	AULAS EXCEDENTES	EEB MARIA RITA FLOR	BOMBINHAS	4/2/2013	20/12/2013	0020926
					0155	E	AULAS EXCEDENTES	EEB MARIA RITA FLOR				0020926
					1672	E	AULAS EXCEDENTES	EEB MARIA RITA FLOR				0020926
					1672	E	AULAS EXCEDENTES	EEB MARIA RITA FLOR				0020926
					2055	E	AULAS EXCEDENTES	EEB MARIA RITA FLOR				0020926
					2055	E	AULAS EXCEDENTES	EEB MARIA RITA FLOR				0020926
					2834	E	AULAS EXCEDENTES	EEB MARIA RITA FLOR				0020926
					2834	E	AULAS EXCEDENTES	EEB MARIA RITA FLOR				0020926
					2836	E	AULAS EXCEDENTES	EEB MARIA RITA FLOR				0020926
					2836	E	AULAS EXCEDENTES	EEB MARIA RITA FLOR				0020926
					3477	E	AULAS EXCEDENTES	EEB MARIA RITA FLOR				0020926
					3477	E	AULAS EXCEDENTES	EEB MARIA RITA FLOR				0020926
674898-01-8	GIANE DA ROCHA PEREIRA JOÉO	100	20	764	0475	E	AULAS EXCEDENTES	EEB PEDRO SIMON	ERMO	18/2/2013	20/12/2013	0014557
					0475	E	AULAS EXCEDENTES	EEB PEDRO SIMON				0014557
					0513	E	AULAS EXCEDENTES	EEB PEDRO SIMON				0014557
					0513	E	AULAS EXCEDENTES	EEB PEDRO SIMON				0014557
380095-01-4	GIANE FREITAS	300	20	754	0001	V	READAPTACAO	EEB MARLI MARIA DE SOUZA	JOINVILLE	4/2/2013	5/3/2013	0024298
380095-01-4		300	20	754	0001	V	READAPTACAO	EEB MARLI MARIA DE SOUZA	JOINVILLE	4/2/2013	5/3/2013	0024298
395147-01-2	GIANE PAULA ALMAGRO	300	40	779	0301	V	LIC. SAUDE EFETIVO	EEB GETULIO VARGAS	FLORIANOPÓLIS	21/2/2013	13/8/2013	0020786
					0301	V	LIC. SAUDE EFETIVO	EEB GETULIO VARGAS				0020786
					0301	V	LIC. SAUDE EFETIVO	EEB GETULIO VARGAS				0020786
					0301	V	LIC. SAUDE EFETIVO	EEB GETULIO VARGAS				0020786
					0301	E	LIC. SAUDE EFETIVO	EEB GETULIO VARGAS				0020786
					0301	E	LIC. SAUDE EFETIVO	EEB GETULIO VARGAS				0020786
					0301	E	LIC. SAUDE EFETIVO	EEB GETULIO VARGAS				0020786

359243-01-0	GIBRAIL CORDEIRO	100	40	802	3321	E	AULAS EXCEDENTES	EEF DE 1 GRAU 25 DE MAIO	FRAIBURGO	19/2/2013	20/12/2013	0020001
					3321	E	AULAS EXCEDENTES	EEF DE 1 GRAU 25 DE MAIO				0020001
377652-01-2	GILBERTO ADRIANO BIALESK800	30	767	0255	E	AULAS EXCEDENTES	CEJA DE CANOINHAS	CANOINHAS	21/2/2013	20/12/2013		0018866
				0255	E	AULAS EXCEDENTES	CEJA DE CANOINHAS					0018866
				0301	E	AULAS EXCEDENTES	CEJA DE CANOINHAS					0018866
				0301	E	AULAS EXCEDENTES	CEJA DE CANOINHAS					0018866
				0302	E	AULAS EXCEDENTES	CEJA DE CANOINHAS					0018866
				0302	E	AULAS EXCEDENTES	CEJA DE CANOINHAS					0018866
				0304	E	AULAS EXCEDENTES	CEJA DE CANOINHAS					0018866
				0304	E	AULAS EXCEDENTES	CEJA DE CANOINHAS					0018866
				0307	E	AULAS EXCEDENTES	CEJA DE CANOINHAS					0018866
				0307	E	AULAS EXCEDENTES	CEJA DE CANOINHAS					0018866
				0475	E	AULAS EXCEDENTES	CEJA DE CANOINHAS					0018866
				0475	E	AULAS EXCEDENTES	CEJA DE CANOINHAS					0018866
				0513	E	AULAS EXCEDENTES	CEJA DE CANOINHAS					0018866
377652-01-2		300	30	767	0513	E	AULAS EXCEDENTES	CEJA DE CANOINHAS	CANOINHAS	21/2/2013	20/12/2013	0018866
					0628	E	AULAS EXCEDENTES	CEJA DE CANOINHAS				0018866
					0628	E	AULAS EXCEDENTES	CEJA DE CANOINHAS				0018866
361067-01-5	GILBERTO DECKER	100	20	779	0611	E	FUNCAO GRATIFICADA	EEB DR ADERBAL RAMOS DA SILVA	FLORIANÓPOLIS	20/2/2013	20/12/2013	0020718
					0611	E	FUNCAO GRATIFICADA	EEB DR ADERBAL RAMOS DA SILVA				0020718
					0611	E	AULAS EXCEDENTES	EEB JOSE BOITEUX				0020718
					0611	E	AULAS EXCEDENTES	EEB JOSE BOITEUX				0020718
395428-01-5	GILBERTO VENDRAMIN JUNIOR	300	10	755	0301	E	EXCEDENTES CEDUP	CEJA DE RIO DO SUL	RIO DO SUL	25/2/2013	31/7/2013	0021172
					0301	E	CEDUP	CEJA DE RIO DO SUL				0021172
					0475	E	CEDUP	CEJA DE RIO DO SUL				0021172
					0475	E	CEDUP	CEJA DE RIO DO SUL				0021172
					0475	E	CEDUP	CEJA DE RIO DO SUL				0021172
					0475	E	CEDUP	CEJA DE RIO DO SUL				0021172
					0513	E	CEDUP	CEJA DE RIO DO SUL				0021172
					0513	E	CEDUP	CEJA DE RIO DO SUL				0021172
671011-01-5	GILDA PINTO DA SILVA	100	20	762	1344	E	EXONERACAO	EEB MANOEL HENRIQUE DE ASSIS	PENHA	18/2/2013	20/12/2013	0020004
					1344	E	EXONERACAO	EEB MANOEL HENRIQUE DE ASSIS				0020004
675388-01-4	GILMAR DOS ANJOS	100	10	767	0202	E	AULAS EXCEDENTES	CEJA DE CANOINHAS	CANOINHAS	20/2/2013	31/7/2013	0019698
					0202	E	AULAS EXCEDENTES	CEJA DE CANOINHAS				0019698
					0320	E	AULAS EXCEDENTES	CEJA DE CANOINHAS				0019698
					0320	E	AULAS EXCEDENTES	CEJA DE CANOINHAS				0019698
669386-02-5	GILMAR MARCONDES AGUIAR JUNIOR	100	30	769	0142	E	AULAS EXCEDENTES	EEB DOMINGOS BARBOSA CABRAL	LAGUNA	7/2/2013	20/12/2013	0016828
					0142	E	AULAS EXCEDENTES	EEB DOMINGOS BARBOSA CABRAL				0016828
					0422	E	AULAS EXCEDENTES	EEB DOMINGOS BARBOSA CABRAL				0016828
					0422	E	AULAS EXCEDENTES	EEB DOMINGOS BARBOSA CABRAL				0016828
					0535	E	AULAS EXCEDENTES	EEB DOMINGOS BARBOSA CABRAL				0016828
669386-02-5		100	30	769	0535	E	AULAS EXCEDENTES	EEB DOMINGOS BARBOSA CABRAL	LAGUNA	7/2/2013	20/12/2013	0016828
					0964	E	AULAS EXCEDENTES	EEB DOMINGOS BARBOSA CABRAL				0016828
					0964	E	AULAS EXCEDENTES	EEB DOMINGOS BARBOSA CABRAL				0016828
					2055	E	AULAS EXCEDENTES	EEB DOMINGOS BARBOSA CABRAL				0016828
					2055	E	AULAS EXCEDENTES	EEB DOMINGOS BARBOSA CABRAL				0016828
					2390	E	AULAS EXCEDENTES	EEB DOMINGOS BARBOSA CABRAL				0016828
					2390	E	AULAS EXCEDENTES	EEB DOMINGOS BARBOSA CABRAL				0016828
326639-01-7	GILMAR PAVESI	300	10	765	0612	E	AULAS EXCEDENTES	EEB DEP VALERIO GOMES	TIJUCAS	4/2/2013	20/12/2013	0021933
					0612	E	AULAS EXCEDENTES	EEB DEP VALERIO GOMES				0021933
671844-01-2	GILMAR VIEIRA DE MELO	100	20	756	3307	E	AULAS EXCEDENTES	EEB NS DE FATIMA	OTACÍLIO COSTA	14/2/2013	20/12/2013	0018248
					3307	E	AULAS EXCEDENTES	EEB NS DE FATIMA				0018248
662202-01-0	GILMARA FERREIRA HAMES	100	40	779	0513	E	AULAS EXCEDENTES	EEB ADERBAL RAMOS DA SILVA	SÃO JOSÉ	22/2/2013	20/12/2013	0019628
					0513	E	AULAS EXCEDENTES	EEB ADERBAL RAMOS DA SILVA				0019628
					0612	E	AULAS EXCEDENTES	EEB PROF LAERCIO CALDEIRA DE ANDRADA				0019628
					0612	E	AULAS EXCEDENTES	EEB PROF LAERCIO CALDEIRA DE ANDRADA				0019628
375668-01-8	GILMARA WOZNIAC FRANCO DE FREITAS	300	20	757	0001	E	EXCEDENTES	EEB SAO JOAO BATISTA	ITAIÓPOLIS	7/2/2013	20/12/2013	0014208
					0001	E	EXCEDENTES	EEB SAO JOAO BATISTA				0014208

675403-01-1	GILSON DE BARROS LIMA	100	10	810	0255	V	LIC. SAUDE EFETIVO	EEB FREDERICO HARDT	INDAIAL	26/2/2013	19/3/2013	0022571
					0255	V	LIC. SAUDE EFETIVO	EEB FREDERICO HARDT				0022571
365048-01-0	GILSON SEBASTIAO SCHNAIDER	300	10	762	0304	V	LICENCA PREMIO	EEB PROF FRANCISCA ALVES GEVAERD	BALNEÁRIO CAM	4/2/2013	20/12/2013	0018630
					0304	V	LICENCA PREMIO	EEB PROF FRANCISCA ALVES GEVAERD				0018630
675320-01-5	GILSON WURZ	100	20	768	0513	E	CEJA	UD DE CORUPA	JARAGUÁ DO SU	15/2/2013	31/7/2013	0018047
					0513	E	CEJA	UD DE CORUPA				0018047
					0513	E	CEJA	CEJA DE JARAGUA DO SUL				0018047
					0513	E	CEJA	CEJA DE JARAGUA DO SUL				0018047
669617-01-1	GILVANIA MARIA DE CARVALHO ARNO	100	20	766	0611	V	LIC. SAUDE EFETIVO	EEB JOAO WINCKLER		25/2/2013	10/6/2013	0022384
					0611	V	LIC. SAUDE EFETIVO	EEB JOAO WINCKLER				0022384
					0437	E	LIC. SAUDE EFETIVO	EEB JOAO WINCKLER				0022384
					0437	E	LIC. SAUDE EFETIVO	EEB JOAO WINCKLER				0022384
					0536	E	LIC. SAUDE EFETIVO	EEB JOAO WINCKLER				0022384
					0536	E	LIC. SAUDE EFETIVO	EEB JOAO WINCKLER				0022384
					0611	E	LIC. SAUDE EFETIVO	EEF AUGUSTO COLATTO				0022384
					0611	E	LIC. SAUDE EFETIVO	EEF AUGUSTO COLATTO				0022384
671360-01-2	GIOVANA DOS SANTOS	100	40	752	0513	V	LIC. SAUDE EFETIVO	EEB PRINCESA ISABEL	MORRO DA FUM	18/2/2013	25/5/2013	0018117
					0513	V	LIC. SAUDE EFETIVO	EEB PRINCESA ISABEL				0018117
675263-01-2	GIOVANA MARIANO DE OLIVEIRA	100	10	755	0202	E	FUNCAO GRATIFICADA	EEB TEREZA CRISTINA	LAURENTINO	21/2/2013	20/12/2013	0020819
					0202	E	FUNCAO GRATIFICADA	EEB TEREZA CRISTINA				0020819
					0307	E	FUNCAO GRATIFICADA	EEB TEREZA CRISTINA				0020819
					0307	E	FUNCAO GRATIFICADA	EEB TEREZA CRISTINA				0020819
					0401	E	FUNCAO GRATIFICADA	EEB TEREZA CRISTINA				0020819
391551-01-4	GIOVANA MARTINS	100	40	769	0302	E	FUNCAO GRATIFICADA AULAS EXCEDENTES	EEB ANA GONDIN	LAGUNA	7/2/2013	20/12/2013	0016759
					0302	E	FUNCAO GRATIFICADA AULAS EXCEDENTES	EEB ANA GONDIN				0016759
225964-03-8	GIOVANA SALETE GUGEL	300	10	804	0437	E	FUNCAO GRATIFICADA AULAS EXCEDENTES	EEB CARDEAL ARCOVERDE	SÃO CARLOS	19/2/2013	20/12/2013	0021778
					0437	E	FUNCAO GRATIFICADA AULAS EXCEDENTES	EEB CARDEAL ARCOVERDE				0021778
					0243	E	FUNCAO GRATIFICADA AULAS EXCEDENTES	EEB CARDEAL ARCOVERDE				0021778
					0243	E	FUNCAO GRATIFICADA AULAS EXCEDENTES	EEB CARDEAL ARCOVERDE				0021778
					0244	E	FUNCAO GRATIFICADA AULAS EXCEDENTES	EEB CARDEAL ARCOVERDE				0021778
					0244	E	FUNCAO GRATIFICADA AULAS EXCEDENTES	EEB CARDEAL ARCOVERDE				0021778
					0245	E	FUNCAO GRATIFICADA AULAS EXCEDENTES	EEB CARDEAL ARCOVERDE				0021778
225964-03-8		300	10	804	0245	E	FUNCAO GRATIFICADA AULAS EXCEDENTES	EEB CARDEAL ARCOVERDE	SÃO CARLOS	19/2/2013	20/12/2013	0021778
					0245	E	FUNCAO GRATIFICADA AULAS EXCEDENTES	EEB CARDEAL ARCOVERDE				0021778
					3368	E	FUNCAO GRATIFICADA AULAS EXCEDENTES	EEB CARDEAL ARCOVERDE				0021778
					3368	E	FUNCAO GRATIFICADA AULAS EXCEDENTES	EEB CARDEAL ARCOVERDE				0021778
352884-01-7	GIOVANA WESTPHAL	300	40	803	0401	V	FUNCAO GRATIFICADA	EEB ARAUJO FIGUEIREDO	URUBICI	21/2/2013	21/12/2013	0021051
					0401	V	FUNCAO GRATIFICADA	EEB ARAUJO FIGUEIREDO				0021051
					0401	E	FUNCAO GRATIFICADA	EEB ARAUJO FIGUEIREDO				0021051
					0401	E	FUNCAO GRATIFICADA	EEB ARAUJO FIGUEIREDO				0021051
					3127	E	FUNCAO GRATIFICADA	EEB ARAUJO FIGUEIREDO				0021051
					3127	E	FUNCAO GRATIFICADA	EEB ARAUJO FIGUEIREDO				0021051
675457-01-0	GIOVANI ROBERTO KLEIN	100	20	804	0319	V	FUNCAO GRATIFICADA	EEB DELMINDA SILVEIRA	MONDAI	15/2/2013	20/12/2013	0019195
					0319	V	FUNCAO GRATIFICADA	EEB DELMINDA SILVEIRA				0019195
					0319	V	FUNCAO GRATIFICADA	EEB DELMINDA SILVEIRA				0019195
					0319	V	FUNCAO GRATIFICADA	EEB DELMINDA SILVEIRA				0019195
					0401	V	FUNCAO GRATIFICADA	EEB DELMINDA SILVEIRA				0019195
					0401	V	FUNCAO GRATIFICADA	EEB DELMINDA SILVEIRA				0019195
					0319	V	FUNCAO GRATIFICADA	EEB DELMINDA SILVEIRA				0019195
					0319	V	FUNCAO GRATIFICADA	EEB DELMINDA SILVEIRA				0019195
					0319	V	FUNCAO GRATIFICADA	EEB DELMINDA SILVEIRA				0019195
					0319	V	FUNCAO GRATIFICADA	EEB DELMINDA SILVEIRA				0019195
					0202	E	FUNCAO GRATIFICADA	EEB DELMINDA SILVEIRA				0019195
					0202	E	FUNCAO GRATIFICADA	EEB DELMINDA SILVEIRA				0019195
					277301-01-5	GIOVANNI GEORGE PAULON	300	40				754
0307	V	FUNCAO GRATIFICADA	EEB JOAO COLIN	0017711								

277301-01-5		300	40	754	0307	E	FUNCAO GRATIFICADA	EEB JOAO COLIN	JOINVILLE	14/2/2013	20/12/2013	0017711
					0307	E	FUNCAO GRATIFICADA	EEB JOAO COLIN				0017711
					0307	E	FUNCAO GRATIFICADA	EEB JOAO COLIN				0017711
					0307	E	FUNCAO GRATIFICADA	EEB JOAO COLIN				0017711
391597-01-2	GISELA APARECIDA AMARANTE	300	40	756	0319	V	LIC. SAUDE EFETIVO	EEB VIDAL RAMOS JUNIOR	LAGES	4/2/2013	4/4/2013	0018645
					0319	V	LIC. SAUDE EFETIVO	EEB VIDAL RAMOS JUNIOR				0018645
					0319	V	LIC. SAUDE EFETIVO	EEB VIDAL RAMOS JUNIOR				0018645
					0319	V	LIC. SAUDE EFETIVO	EEB VIDAL RAMOS JUNIOR				0018645
352178-01-8	GISELE ACORDI DA ROCHA DE OLIVEIRA	300	20	764	1344	E	AULAS EXCEDENTES	EEB MANOEL GOMES BALTAZAR	MARACAJÁ	18/2/2013	20/12/2013	0014541
					1344	E	AULAS EXCEDENTES	EEB MANOEL GOMES BALTAZAR				0014541
376376-01-5	GISELE APARECIDA BOSCO DA SILVA	300	40	764	1344	E	INCLUSAO SOCIAL	EEF PATRULHEIRO JUCEMAR PAES	ARARANGUÁ	18/2/2013	20/12/2013	0016054
					1344	E	INCLUSAO SOCIAL	EEF PATRULHEIRO JUCEMAR PAES				0016054
					1344	E	INCLUSAO SOCIAL	EEF PATRULHEIRO JUCEMAR PAES				0016054
					1344	E	INCLUSAO SOCIAL	EEF PATRULHEIRO JUCEMAR PAES				0016054
364178-01-3	GISELE APARECIDA BUENO	100	30	756	0319	V	FUNCAO GRATIFICADA	EEB PROF ARMANDO RAMOS DE CARVALHO	LAGES	15/2/2013	20/12/2013	0019517
					0319	V	FUNCAO GRATIFICADA	EEB PROF ARMANDO RAMOS DE CARVALHO				0019517
					0319	V	FUNCAO GRATIFICADA	EEB PROF ARMANDO RAMOS DE CARVALHO				0019517
					0319	V	FUNCAO GRATIFICADA	EEB PROF ARMANDO RAMOS DE CARVALHO				0019517
					0319	V	FUNCAO GRATIFICADA	EEB LUCIA FERNANDES LOPES				0019517
					0319	V	FUNCAO GRATIFICADA	EEB LUCIA FERNANDES LOPES				0019517
					0319	V	FUNCAO GRATIFICADA	EEB LUCIA FERNANDES LOPES				0019517
					0319	V	FUNCAO GRATIFICADA	EEB LUCIA FERNANDES LOPES				0019517
					0319	V	FUNCAO GRATIFICADA	EEB LUCIA FERNANDES LOPES				0019517
					0319	E	FUNCAO GRATIFICADA	EEB LUCIA FERNANDES LOPES				0019517
					0319	E	FUNCAO GRATIFICADA	EEB LUCIA FERNANDES LOPES				0019517
364178-01-3		100	30	756	0319	E	FUNCAO GRATIFICADA	EEB LUCIA FERNANDES LOPES	LAGES	15/2/2013	20/12/2013	0019517
					0319	E	FUNCAO GRATIFICADA	EEB LUCIA FERNANDES LOPES				0019517
651025-01-6	GISELE APARECIDA DA VEIGA	100	30	805	0628	V	LICENCA PREMIO	EEB CEDRENSE	SÃO JOSÉ DO CE	19/2/2013	5/3/2013	0020555
					0628	V	LICENCA PREMIO	EEB CEDRENSE				0020555
					0628	V	LICENCA PREMIO	EEB CEDRENSE				0020555
					0628	V	LICENCA PREMIO	EEB CEDRENSE				0020555
					0628	V	LICENCA PREMIO	EEB CEDRENSE				0020555
					0628	V	LICENCA PREMIO	EEB CEDRENSE				0020555
					0628	V	LICENCA PREMIO	EEB CEDRENSE				0020555
					0628	V	LICENCA PREMIO	EEB CEDRENSE				0020555
655526-01-8	GISELE CONCEICAO MACHADO	300	20	762	1344	E	INCLUSAO SOCIAL	EEB XV DE JUNHO	ITAJAI	7/2/2013	20/12/2013	0016526
					1344	E	INCLUSAO SOCIAL	EEB XV DE JUNHO				0016526
286708-01-7	GISELE CRISTINA DIAS	100	20	754	0001	V	READAPTACAO	EEB DOM GREGORIO WARMELING	BALNEÁRIO BAR	18/2/2013	9/6/2013	0019654
					0001	V	READAPTACAO	EEB DOM GREGORIO WARMELING				0019654
668221-01-9	GISELE CZARNIESKI	100	20	762	0202	V	FUNCAO GRATIFICADA	EEB PROF MARIA TEREZINHA GARCIA	CAMBORIÚ	20/2/2013	20/12/2013	0021497
					0202	V	FUNCAO GRATIFICADA	EEB PROF MARIA TEREZINHA GARCIA				0021497
					0302	E	FUNCAO GRATIFICADA	EEB PROF MARIA TEREZINHA GARCIA				0021497
					0302	E	FUNCAO GRATIFICADA	EEB PROF MARIA TEREZINHA GARCIA				0021497
					0513	E	FUNCAO GRATIFICADA	EEB PROF MARIA TEREZINHA GARCIA				0021497
					0513	E	FUNCAO GRATIFICADA	EEB PROF MARIA TEREZINHA GARCIA				0021497
668221-02-9	GISELE CZARNIESKI	100	20	762	0401	E	AULAS EXCEDENTES	EEB DOM AFONSO NIEHUES	ITAJAI	18/2/2013	20/12/2013	0019742
					0401	E	AULAS EXCEDENTES	EEB DOM AFONSO NIEHUES				0019742
352488-01-4	GISELE DA SOLER TEIXEIRA	300	10	764	0302	E	AULAS EXCEDENTES	CEJA DE ARARANGUA	ARARANGUÁ	18/2/2013	31/7/2013	0013295
					0302	E	AULAS EXCEDENTES	CEJA DE ARARANGUA				0013295
					0304	E	AULAS EXCEDENTES	CEJA DE ARARANGUA				0013295
					0304	E	AULAS EXCEDENTES	CEJA DE ARARANGUA				0013295
352488-01-4		300	10	764	0304	E	AULAS EXCEDENTES	CEJA DE ARARANGUA	ARARANGUÁ	18/2/2013	31/7/2013	0013295
					0304	E	AULAS EXCEDENTES	CEJA DE ARARANGUA				0013295
					0437	E	AULAS EXCEDENTES	CEJA DE ARARANGUA				0013295
					0437	E	AULAS EXCEDENTES	CEJA DE ARARANGUA				0013295
					0536	E	AULAS EXCEDENTES	CEJA DE ARARANGUA				0013295
					0536	E	AULAS EXCEDENTES	CEJA DE ARARANGUA				0013295
317503-01-0	GISELE DALL IGNA DALLORSOLETTA	100	10	758	0304	V	AULAS EXCEDENTES	EEB JOAQUIM D AGOSTINI	LACERDÓPOLIS	20/2/2013	20/12/2013	0020458
					0304	V	AULAS EXCEDENTES	EEB JOAQUIM D AGOSTINI				0020458

				0437	E	AULAS EXCEDENTES	EEB JOAQUIM D AGOSTINI				0020458	
				0437	E	AULAS EXCEDENTES	EEB JOAQUIM D AGOSTINI				0020458	
382484-01-5	GISELE DE MELO MIGUEL DA SILVA	300	10	764	0301	E	AULAS EXCEDENTES	EEM MACARIO BORBA	SOMBRIO	20/2/2013	20/12/2013	0021169
					0301	E	AULAS EXCEDENTES	EEM MACARIO BORBA				0021169
					0475	E	AULAS EXCEDENTES	EEM MACARIO BORBA				0021169
					0475	E	AULAS EXCEDENTES	EEM MACARIO BORBA				0021169
					0690	E	AULAS EXCEDENTES	EEM MACARIO BORBA				0021169
					0690	E	AULAS EXCEDENTES	EEM MACARIO BORBA				0021169
327187-01-0	GISELE DE SOUZA SILVEIRA	300	20	764	0202	E	INPL.ENS.M?DIO	NAES DE SANTA ROSA DO SUL	ARARANGUÁ	25/2/2013	31/7/2013	0022539
					0202	E	INPL.ENS.M?DIO	NAES DE SANTA ROSA DO SUL				0022539
					0319	E	AULAS EXCEDENTES	CEJA DE ARARANGUA				0022539
					0319	E	AULAS EXCEDENTES	CEJA DE ARARANGUA				0022539
					0401	E	AULAS EXCEDENTES	CEJA DE ARARANGUA				0022539
					0401	E	AULAS EXCEDENTES	CEJA DE ARARANGUA				0022539
675386-01-8	GISELE FINKLER	100	20	760	1344	E	AULAS EXCEDENTES	EEB PROF DELIA REGIS	CORONEL FREI	19/2/2013	20/12/2013	0013595
					1344	E	AULAS EXCEDENTES	EEB PROF DELIA REGIS				0013595
337976-01-0	GISELE HAUWETTER	300	40	802	3467	E	AULAS EXCEDENTES	EEB PROF ADELINA REGIS	VIDEIRA	19/2/2013	19/4/2013	0022523
					3467	E	AULAS EXCEDENTES	EEB PROF ADELINA REGIS				0022523
663311-01-0	GISELE LUDVIG	300	20	763	1344	E	AULAS EXCEDENTES	EEM IRMAO LEO	CAÇADOR	25/2/2013	20/12/2013	0021508
					1344	E	AULAS EXCEDENTES	EEM IRMAO LEO				0021508
394581-01-2	GISELE MERIZ	300	20	779	0304	V	EXCEDENTES AGUARD.	EEB ADERBAL RAMOS DA SILVA	FLORIANÓPOLIS	21/2/2013	20/12/2013	0020741
					0304	V	APOSENTADORI AGUARD.	EEB ADERBAL RAMOS DA SILVA				0020741
					0304	V	APOSENTADORI AGUARD.	EEB JOSE BOITEUX				0020741
					0304	V	APOSENTADORI AGUARD.	EEB JOSE BOITEUX				0020741
					0304	E	APOSENTADORI AGUARD.	EEB JOSE BOITEUX				0020741
					0304	E	APOSENTADORI AGUARD.	EEB JOSE BOITEUX				0020741
675085-01-0	GISELE PROSDOSSIMI STAHELIN NEVES	100	40	779	3307	E	AULAS EXCEDENTES	EEM PROF MARIA DA GLORIA V DE FARIA	BIGUAÇU	8/2/2013	20/12/2013	0015443
					3307	E	AULAS EXCEDENTES	EEM PROF MARIA DA GLORIA V DE FARIA				0015443
360152-01-8	GISELE ROCHA DA SILVA	300	20	764	2907	E	AULAS EXCEDENTES	NAES DE SOMBRIO	ARARANGUÁ	25/2/2013	31/7/2013	0021909
					2907	E	AULAS EXCEDENTES	NAES DE SOMBRIO				0021909
351943-01-0	GISELI DE FATIMA MACHADO MASSANEIRO	100	40	767	1001	E	AULAS EXCEDENTES	EEB JOAO JOSE DE S CABRAL	CANOINHAS	21/2/2013	20/12/2013	0019003
					1001	E	AULAS EXCEDENTES	EEB JOAO JOSE DE S CABRAL				0019003
662965-01-2	GISELI FERNANDES DA SILVA	100	40	754	0302	V	FERIAS	EEB ALMIRANTE BOITEUX	ARAQUARI	4/2/2013	27/2/2013	0017870
					0302	V	FERIAS	EEB ALMIRANTE BOITEUX				0017870
					0302	V	FERIAS	EEB ALMIRANTE BOITEUX				0017870
					0302	V	FERIAS	EEB ALMIRANTE BOITEUX				0017870
					0302	E	FERIAS	EEB ALMIRANTE BOITEUX				0017870
					0302	E	FERIAS	EEB ALMIRANTE BOITEUX				0017870
					0302	E	FERIAS	EEB ALMIRANTE BOITEUX				0017870
					0302	E	FERIAS	EEB ALMIRANTE BOITEUX				0017870
378241-02-7	GISLAINE FATIMA VIEIRA CAMARGO	300	10	764	0319	E	AULAS EXCEDENTES	CEJA DE ARARANGUA	ARARANGUÁ	18/2/2013	31/7/2013	0013511
					0319	E	AULAS EXCEDENTES	CEJA DE ARARANGUA				0013511
378241-02-7		300	10	764	0319	E	AULAS EXCEDENTES	NAES DE PRAIA GRANDE	ARARANGUÁ	18/2/2013	31/7/2013	0013511
					0319	E	AULAS EXCEDENTES	NAES DE PRAIA GRANDE				0013511
667517-02-4	GISLAINE MARTINS JOAQUIM	300	20	752	1344	E	EDUCACAO ESPECIAL	EEB JOAO FRASSETTO	CRICIÚMA	15/2/2013	20/12/2013	0017621
					1344	E	EDUCACAO ESPECIAL	EEB JOAO FRASSETTO				0017621
675075-01-3	GISLAINE MARTINS SANTOS	100	40	754	1344	E	AULAS EXCEDENTES	EEB NEREU RAMOS	ITAPOA	13/2/2013	20/12/2013	0010183
					1344	E	AULAS EXCEDENTES	EEB NEREU RAMOS				0010183
					1344	E	AULAS EXCEDENTES	EEB NEREU RAMOS				0010183
					1344	E	AULAS EXCEDENTES	EEB NEREU RAMOS				0010183
672236-01-9	GISLAINE SCHWAMBACH	100	20	755	0001	E	LICENCA PREMIO	EEB PROF FREDERICO NAVARRO LINS	RIO DO SUL	21/2/2013	20/12/2013	0021090
					0001	E	LICENCA PREMIO	EEB PROF FREDERICO NAVARRO LINS				0021090
399668-01-9	GISLAINE TRICHEIS NAZARIO GOMES	300	10	764	0255	E	AULAS EXCEDENTES	CEJA DE ARARANGUA	ARARANGUÁ	18/2/2013	31/7/2013	0013406
					0255	E	AULAS EXCEDENTES	CEJA DE ARARANGUA				0013406
					0255	E	AULAS EXCEDENTES	CEJA DE ARARANGUA				0013406
					0255	E	AULAS EXCEDENTES	CEJA DE ARARANGUA				0013406
					0475	E	AULAS EXCEDENTES	CEJA DE ARARANGUA				0013406
					0475	E	AULAS EXCEDENTES	CEJA DE ARARANGUA				0013406
					0513	E	AULAS EXCEDENTES	CEJA DE ARARANGUA				0013406



				0513	E	AULAS EXCEDENTES	CEJA DE ARARANGUA				0013406	
675229-01-2	GISLANE MASIERO DE FAVERI	100	40	751	1344	E	AULAS EXCEDENTES	EEB IMACULADO CORACAO DE MARIA	PEDRAS GRAND	14/2/2013	20/12/2013	0017879
					1344	E	AULAS EXCEDENTES	EEB IMACULADO CORACAO DE MARIA				0017879
665394-01-4	GISLENE CORREA	100	40	802	0001	V	LIC. SAUDE EFETIVO	EEB PROF JOAO JORGE DE CAMPOS	TANGARA	18/2/2013	15/3/2013	0020533
					0001	V	LIC. SAUDE EFETIVO	EEB PROF JOAO JORGE DE CAMPOS				0020533
320897-02-4	GISSON ANTONIO SAUGO	300	20	760	0513	E	AULAS EXCEDENTES	CEJA DE CHAPECO	CHAPECO	25/2/2013	20/12/2013	0013435
					0513	E	AULAS EXCEDENTES	CEJA DE CHAPECO				0013435
320897-02-4		300	20	760	0513	E	AULAS EXCEDENTES	CEJA DE CHAPECO	CHAPECO	25/2/2013	20/12/2013	0013435
					0513	E	AULAS EXCEDENTES	CEJA DE CHAPECO				0013435
675181-01-4	GIULIA BRESSAN SORATTO DA SILVA	100	20	751	0134	E	CEDUP	CEDUP DIOMICIO FREITAS	TUBARÃO	6/2/2013	31/7/2013	0017453
					0134	E	CEDUP	CEDUP DIOMICIO FREITAS				0017453
299260-02-4	GIULIANO ROGILIO OLIVEIRA	300	10	764	0302	E	AULAS EXCEDENTES	NAES DE SOMBRIO	ARARANGUÁ	18/2/2013	31/7/2013	0013432
					0302	E	AULAS EXCEDENTES	NAES DE SOMBRIO				0013432
335360-01-5	GIUVANIA PINTER FABRE	300	20	811	0319	V	LICENCA PREMIO	EEB DOM JOAQUIM	BRAÇO DO NOR	25/2/2013	11/8/2013	0022139
					0319	V	LICENCA PREMIO	EEB DOM JOAQUIM				0022139
					0319	V	LICENCA PREMIO	EEB DOM JOAQUIM				0022139
					0319	V	LICENCA PREMIO	EEB DOM JOAQUIM				0022139
297346-02-4	GLADIMIR PADILHA	300	10	802	3452	E	AULAS EXCEDENTES	EEB GONCALVES DIAS	FRAIBURGO	19/2/2013	20/12/2013	0019929
					3452	E	AULAS EXCEDENTES	EEB GONCALVES DIAS				0019929
675099-01-0	GLADIS DE SOUZA	300	40	776	0001	V	LIC. SAUDE EFETIVO	EEB OSCAR MAJOLO	SÃO MIGUEL DA B	7/2/2013	20/3/2013	0016468
					0001	V	LIC. SAUDE EFETIVO	EEB OSCAR MAJOLO				0016468
368043-02-6	GLASIELE JOAO	300	20	754	0301	E	LIC. S/ VENCIMENTO	EEB DR JORGE LACERDA	JOINVILLE	18/2/2013	20/12/2013	0020020
					0301	E	LIC. S/ VENCIMENTO	EEB DR JORGE LACERDA				0020020
380168-01-3	GLAUCO VANOLLI	300	10	765	0437	E	CEJA	CEJA DE BRUSQUE	BRUSQUE	25/2/2013	31/7/2013	0021121
					0437	E	CEJA	CEJA DE BRUSQUE				0021121
					0536	E	CEJA	CEJA DE BRUSQUE				0021121
					0536	E	CEJA	CEJA DE BRUSQUE				0021121
337921-05-3	GLECI FATIMA LINS	300	10	802	0304	E	AULAS EXCEDENTES	CEJA DE Videira	VIDEIRA	18/2/2013	31/7/2013	0019181
					0304	E	AULAS EXCEDENTES	CEJA DE Videira				0019181
657611-02-7	GLEISON DA SILVA COLLARES	100	40	768	0304	V	LIC. ACOMP. FAM.	EEB MIGUEL COUTO	SCHROEDER	19/2/2013	5/3/2013	0021255
					0304	V	LIC. ACOMP. FAM.	EEB MIGUEL COUTO				0021255
					0304	V	LIC. ACOMP. FAM.	EEB MIGUEL COUTO				0021255
					0304	V	LIC. ACOMP. FAM.	EEB MIGUEL COUTO				0021255
					0304	E	LIC. ACOMP. FAM.	EEB MIGUEL COUTO				0021255
					0304	E	LIC. ACOMP. FAM.	EEB MIGUEL COUTO				0021255
654579-02-3	GLEISON FERNANDO ABATI	300	40	802	3464	E	AULAS EXCEDENTES	EEB GOV BORNHAUSEN	ARROIO TRINTA	19/2/2013	20/12/2013	0019766
					3464	E	AULAS EXCEDENTES	EEB GOV BORNHAUSEN				0019766
654579-03-3	GLEISON FERNANDO ABATI	300	10	802	0245	E	AULAS EXCEDENTES	EEB GOV BORNHAUSEN		26/2/2013	20/12/2013	0022557
					0245	E	AULAS EXCEDENTES	EEB GOV BORNHAUSEN				0022557
					0307	E	AULAS EXCEDENTES	EEB GOV BORNHAUSEN				0022557
					0307	E	AULAS EXCEDENTES	EEB GOV BORNHAUSEN				0022557
					3369	E	AULAS EXCEDENTES	EEB GOV BORNHAUSEN				0022557
					3369	E	AULAS EXCEDENTES	EEB GOV BORNHAUSEN				0022557
671610-02-5	GLEYCIANE LOBATO DE OLIVEIRA	300	30	740	0536	V	LIC. SAUDE EFETIVO	INSTITUTO ESTADUAL DE EDUCACAO	FLORIANÓPOLIS	26/2/2013	20/12/2013	0020847
					0536	V	LIC. SAUDE EFETIVO	INSTITUTO ESTADUAL DE EDUCACAO				0020847
					0536	E	LIC. SAUDE EFETIVO	INSTITUTO ESTADUAL DE EDUCACAO				0020847
					0536	E	LIC. SAUDE EFETIVO	INSTITUTO ESTADUAL DE EDUCACAO				0020847
388867-02-3	GLORIA REGINA DOGNINI FLORIANI	300	20	765	1344	E	AULAS EXCEDENTES	EEB FELICIANO PIRES	BRUSQUE	22/2/2013	20/12/2013	0021613
					1344	E	AULAS EXCEDENTES	EEB FELICIANO PIRES				0021613
671203-01-7	GONCALINO ROQUE ANTUNES JUNIOR	100	30	770	0304	V	LIC. SAUDE EFETIVO	EEB ROBERTO MORITZ	ITUPORANGA	22/2/2013	4/4/2013	0022303
					0304	V	LIC. SAUDE EFETIVO	EEB ROBERTO MORITZ				0022303
					0304	V	LIC. SAUDE EFETIVO	EEB ROBERTO MORITZ				0022303
					0304	V	LIC. SAUDE EFETIVO	EEB ROBERTO MORITZ				0022303
					0611	E	LIC. SAUDE EFETIVO	EEB ROBERTO MORITZ				0022303
					0611	E	LIC. SAUDE EFETIVO	EEB ROBERTO MORITZ				0022303
					0243	E	LIC. SAUDE EFETIVO	EEB ROBERTO MORITZ				0022303
					0243	E	LIC. SAUDE EFETIVO	EEB ROBERTO MORITZ				0022303
					0245	E	LIC. SAUDE EFETIVO	EEB ROBERTO MORITZ				0022303
					0245	E	LIC. SAUDE EFETIVO	EEB ROBERTO MORITZ				0022303

671203-01-7		100	30	770	0304	E	LIC. SAUDE EFETIVO	EEB ROBERTO MORITZ	ITUPORANGA	22/2/2013	4/4/2013	0022303
					0304	E	LIC. SAUDE EFETIVO	EEB ROBERTO MORITZ				0022303
661772-01-7	GRACE KELLY DE ASCENCAO RAMOS CANDEIAS	100	20	754	0301	E	LICENCA PREMIO	EEB CONSELHEIRO ASTROGILDO ODON AGUIAR	BARRA VELHA	14/2/2013	20/12/2013	0017976
					0301	E	LICENCA PREMIO	EEB CONSELHEIRO ASTROGILDO ODON AGUIAR				0017976
					0301	E	LICENCA PREMIO	EEB CONSELHEIRO ASTROGILDO ODON AGUIAR				0017976
					0301	E	LICENCA PREMIO	EEB CONSELHEIRO ASTROGILDO ODON AGUIAR				0017976
667211-02-6	GRACIELI APARECIDA PEREIRA	100	10	766	0202	E	LICENCA PREMIO	EEB KIRANA LACERDA	VARGEÃO	1/3/2013	20/12/2013	0022918
					0202	E	LICENCA PREMIO	EEB KIRANA LACERDA				0022918
					0319	E	LICENCA PREMIO	EEB KIRANA LACERDA				0022918
					0319	E	LICENCA PREMIO	EEB KIRANA LACERDA				0022918
388017-02-6	GRASIELI DE MELO SCARIOT	300	20	752	0001	E	AULAS EXCEDENTES	EEB JOAO DAGOSTIM	CRICIÚMA	15/2/2013	20/12/2013	0019099
					0001	E	AULAS EXCEDENTES	EEB JOAO DAGOSTIM				0019099
670390-01-9	GRAZIELA DA ROSA LAGUNA SPIDO	030	40	764	1344	E	LIC. SAUDE EFETIVO	EEB BULCAO VIANA	PRAIA GRANDE	18/2/2013	20/12/2013	0014657
					1344	E	LIC. SAUDE EFETIVO	EEB BULCAO VIANA				0014657
652681-01-0	GRAZIELA DUESSMANN	300	20	811	1155	E	LICENCA PREMIO	EEB NS DE FATIMA	RIO FORTUNA	1/3/2013	20/12/2013	0021203
					1155	E	LICENCA PREMIO	EEB NS DE FATIMA				0021203
667417-01-8	GRAZIELA FRASSETO FERNANDES	300	20	764	1344	E	AULAS EXCEDENTES	EEB PROF OTILIA DA SILVA BERTI	ARARANGUÁ	18/2/2013	20/12/2013	0016087
					1344	E	AULAS EXCEDENTES	EEB PROF OTILIA DA SILVA BERTI				0016087
652474-01-5	GRAZIELA KELLY DE ALMEIDA	00	30	762	0301	E	AULAS EXCEDENTES	EEB TIRADENTES	PORTO BELO	20/2/2013	20/12/2013	0020428
					0301	E	AULAS EXCEDENTES	EEB TIRADENTES				0020428
					0301	E	AULAS EXCEDENTES	EEB TIRADENTES				0020428
					0301	E	AULAS EXCEDENTES	EEB TIRADENTES				0020428
					0475	E	AULAS EXCEDENTES	EEB TIRADENTES				0020428
					0475	E	AULAS EXCEDENTES	EEB TIRADENTES				0020428
652474-02-5	GRAZIELA KELLY DE ALMEIDA	00	30	762	0475	E	AULAS EXCEDENTES	EEB PROF JOSE ARANTES	CAMBORIÚ	19/2/2013	20/12/2013	0020904
652474-02-5		100	30	762	0475	E	AULAS EXCEDENTES	EEB PROF JOSE ARANTES	CAMBORIÚ	19/2/2013	20/12/2013	0020904
					0513	E	AULAS EXCEDENTES	EEB PROF JOSE ARANTES				0020904
					0513	E	AULAS EXCEDENTES	EEB PROF JOSE ARANTES				0020904
352755-01-7	GRAZIELA NESI BITTENCOURTE	100	20	752	0437	E	AULAS EXCEDENTES	EEF SILVA ALVARENGA	CRICIÚMA	18/2/2013	20/12/2013	0018229
					0437	E	AULAS EXCEDENTES	EEF SILVA ALVARENGA				0018229
					0536	E	AULAS EXCEDENTES	EEF SILVA ALVARENGA				0018229
					0536	E	AULAS EXCEDENTES	EEF SILVA ALVARENGA				0018229
670227-01-9	GRAZIELA SALETE DE MORAES	100	20	762	1344	E	INCLUSAO SOCIAL	EEB MARIA RITA FLOR	BOMBINHAS	18/2/2013	20/12/2013	0021800
					1344	E	INCLUSAO SOCIAL	EEB MARIA RITA FLOR				0021800
664595-01-0	GRAZIELI DE QUADROS	100	20	740	0628	E	AULAS EXCEDENTES	INSTITUTO ESTADUAL DE EDUCACAO	FLORIANOPÓLIS	27/2/2013	20/12/2013	0020896
					0628	E	AULAS EXCEDENTES	INSTITUTO ESTADUAL DE EDUCACAO				0020896
669971-01-5	GRAZIELLE HAAS TIBES	300	20	760	1344	E	AULAS EXCEDENTES	EEB SETE DE SETEMBRO	ÁGUAS FRIAS	15/2/2013	20/12/2013	0019451
					1344	E	AULAS EXCEDENTES	EEB SETE DE SETEMBRO				0019451
345959-02-4	GREICE DE CORDES PIRES	300	10	752	0202	E	READAPTACAO	EEF DIMER PIZZETTI	IÇARA	1/3/2013	20/12/2013	0024116
					0202	E	READAPTACAO	EEF DIMER PIZZETTI				0024116
670305-01-4	GREICI KELLI RAMOS	100	40	760	0001	V	AULAS EXCEDENTES	EEB BOM PASTOR	CHAPECO	18/2/2013	4/3/2013	0022183
					0001	V	AULAS EXCEDENTES	EEB BOM PASTOR				0022183
667532-01-8	GUILHERME AUGUSTO DE AZEVEDO VELHO	100	30	767	2941	E	FUNCAO GRATIFICADA	CEDUP VIDAL RAMOS	CANOINHAS	22/2/2013	20/12/2013	0022295
					2941	E	FUNCAO GRATIFICADA	CEDUP VIDAL RAMOS				0022295
663508-01-3	GUIOMAR DA CONCEICAO SIEMENTKOWSKI	100	40	754	1344	E	AULAS EXCEDENTES	EEB TITOLIVIO VENANCIO ROSA	ARAQUARI	14/2/2013	20/12/2013	0011594
					1344	E	AULAS EXCEDENTES	EEB TITOLIVIO VENANCIO ROSA				0011594
675182-01-2	GUSTAVO DOS REIS ZANATTA	100	40	752	0142	E	EXCEDENTES CEDUP	CEDUP ABILIO PAULO	CRICIÚMA	18/2/2013	4/8/2013	0018131
					0142	E	EXCEDENTES CEDUP	CEDUP ABILIO PAULO				0018131
					0148	E	EXCEDENTES CEDUP	CEDUP ABILIO PAULO				0018131
					0148	E	EXCEDENTES CEDUP	CEDUP ABILIO PAULO				0018131
					0964	E	EXCEDENTES CEDUP	CEDUP ABILIO PAULO				0018131
675182-01-2		100	40	752	0964	E	EXCEDENTES CEDUP	CEDUP ABILIO PAULO	CRICIÚMA	18/2/2013	4/8/2013	0018131
					3319	E	EXCEDENTES CEDUP	CEDUP ABILIO PAULO				0018131
					3319	E	EXCEDENTES CEDUP	CEDUP ABILIO PAULO				0018131
338756-01-9	GUSTAVO RODRIGO DE OLIVEIRA CERCAL	100	10	754	0437	V	READAPTACAO	EEB PROF ANTONIA ALPAIDES C DOS SANTOS	JOINVILLE	18/2/2013	20/12/2013	0020287
					0437	V	READAPTACAO	EEB PROF ANTONIA ALPAIDES C DOS SANTOS				0020287
396846-01-4	GUSTAVO SILVA PACIFICO	100	30	769	0422	E	LICENCA PREMIO	EEM ALMIRANTE LAMEGO	LAGUNA	7/2/2013	20/10/2013	0016280
					0422	E	LICENCA PREMIO	EEM ALMIRANTE LAMEGO				0016280
					0535	E	LICENCA PREMIO	EEM ALMIRANTE LAMEGO				0016280
					0535	E	LICENCA PREMIO	EEM ALMIRANTE LAMEGO				0016280
					0747	E	LICENCA PREMIO	EEM ALMIRANTE LAMEGO				0016280
					0747	E	LICENCA PREMIO	EEM ALMIRANTE LAMEGO				0016280

				1899	E	LICENCA PREMIO	EEM ALMIRANTE LAMEGO				0016280	
				1899	E	LICENCA PREMIO	EEM ALMIRANTE LAMEGO				0016280	
				3296	E	LICENCA PREMIO	EEM ALMIRANTE LAMEGO				0016280	
				3296	E	LICENCA PREMIO	EEM ALMIRANTE LAMEGO				0016280	
670203-01-1	HARIANA CRISTINA SCHUMACKER	100	10	802	0319	E	DESDOBRAMENTO	EEB GONCALVES DIAS	FRAIBURGO	25/2/2013	20/12/2013	0021757
					0319	E	DESDOBRAMENTO	EEB GONCALVES DIAS				0021757
					0319	E	DESDOBRAMENTO	EEB GONCALVES DIAS				0021757
356126-02-7	HELENA MARIA CHINATO	100	10	758	0016	E	AULAS EXCEDENTES	EEB VITORIO ROMAN	VARGEM BONITA	20/2/2013	20/12/2013	0019781
					0016	E	AULAS EXCEDENTES	EEB VITORIO ROMAN				0019781
					2055	E	AULAS EXCEDENTES	EEB VITORIO ROMAN				0019781
					2055	E	AULAS EXCEDENTES	EEB VITORIO ROMAN				0019781
163311-01-2	HELIA CARVALHO MATOS	300	20	756	0001	V	LICENCA PREMIO	EEB RUBENS DE ARRUDA RAMOS	LAGES	8/2/2013	4/5/2013	0017113
					0001	V	LICENCA PREMIO	EEB RUBENS DE ARRUDA RAMOS				0017113
675350-01-7	HELITON JOSE NOGACZ	100	10	757	0350	E	CEDUP	CEDUP DE MAFRA	MAFRA	19/2/2013	31/7/2013	0013949
					0350	E	CEDUP	CEDUP DE MAFRA				0013949
					0359	E	CEDUP	CEDUP DE MAFRA				0013949
					0359	E	CEDUP	CEDUP DE MAFRA				0013949
					1225	E	CEDUP	CEDUP DE MAFRA				0013949
					1225	E	CEDUP	CEDUP DE MAFRA				0013949
675350-01-7		100	10	757	1239	E	CEDUP	CEDUP DE MAFRA	MAFRA	19/2/2013	31/7/2013	0013949
					1239	E	CEDUP	CEDUP DE MAFRA				0013949
399956-02-4	HELLEN CHRISTIAN SANTOS DE SOUZA	300	20	752	0302	V	READAPTACAO	EEB HUMBERTO DE CAMPOS	CRICIÚMA	25/2/2013	20/12/2013	0020151
					0302	V	READAPTACAO	EEB HUMBERTO DE CAMPOS				0020151
					0302	E	READAPTACAO	EEB HUMBERTO DE CAMPOS				0020151
675279-01-9	HELLEN CRISTINA GEHM	100	40	760	0612	V	LIC. SAUDE EFETIVO	EEB BOM PASTOR	CHAPECO	14/2/2013	2/3/2013	0019493
					0612	V	LIC. SAUDE EFETIVO	EEB BOM PASTOR				0019493
					0255	V	LIC. SAUDE EFETIVO	EEB BOM PASTOR				0019493
					0255	V	LIC. SAUDE EFETIVO	EEB BOM PASTOR				0019493
					0255	E	LIC. SAUDE EFETIVO	EEB BOM PASTOR				0019493
					0255	E	LIC. SAUDE EFETIVO	EEB BOM PASTOR				0019493
					0612	E	LIC. SAUDE EFETIVO	EEB BOM PASTOR				0019493
					0612	E	LIC. SAUDE EFETIVO	EEB BOM PASTOR				0019493
660633-01-4	HELLEN MARIA CHIODINI	100	20	810	1155	E	INCLUSAO SOCIAL	EEB OSVALDO CRUZ	RODEIO	25/2/2013	20/12/2013	0019789
					1155	E	INCLUSAO SOCIAL	EEB OSVALDO CRUZ				0019789
659995-01-8	HELOISA GRACIANE COSTA	300	40	754	0401	V	AULAS EXCEDENTES	EEB PROF ELVIRA FARIA PASSOS	SÃO JOÃO DO I	25/2/2013	17/6/2013	0022598
					0401	V	AULAS EXCEDENTES	EEB PROF ELVIRA FARIA PASSOS				0022598
					0319	V	AULAS EXCEDENTES	EEB PROF ELVIRA FARIA PASSOS				0022598
					0319	V	AULAS EXCEDENTES	EEB PROF ELVIRA FARIA PASSOS				0022598
384538-01-9	HELOIZA CRISTINA PAES PEREIRA	300	40	757	0001	V	LIC. SAUDE EFETIVO	EEF ENGELBERTO GROSSL	SÃO BENTO DO S	20/2/2013	7/3/2013	0020575
					0001	V	LIC. SAUDE EFETIVO	EEF ENGELBERTO GROSSL				0020575
327336-01-9	HELTON JEREMIAS DE SOUZA	300	20	752	3318	E	CEDUP	CEDUP ABILIO PAULO	CRICIÚMA	18/2/2013	20/12/2013	0020299
					3318	E	CEDUP	CEDUP ABILIO PAULO				0020299
662393-01-0	HEMILIN DO ROZARIO	100	40	754	0001	V	AULAS EXCEDENTES	EEB CARLOS DA COSTA PEREIRA	SÃO FRANCISCO	18/2/2013	20/12/2013	0020084
					0001	V	AULAS EXCEDENTES	EEB CARLOS DA COSTA PEREIRA				0020084
654018-01-0	HENRIETTE CRISTINE BONFLEUR	300	20	767	0255	E	AULAS EXCEDENTES	CEJA DE CANOINHAS	CANOINHAS	25/2/2013	31/7/2013	0022459
					0255	E	AULAS EXCEDENTES	CEJA DE CANOINHAS				0022459
339375-01-5	HENRIQUE JOSE SILVA	100	10	751	0162	E	CEDUP	CEDUP DIOMICIO FREITAS	TUBARÃO	14/2/2013	31/7/2013	0003651
					0162	E	CEDUP	CEDUP DIOMICIO FREITAS				0003651
					0764	E	CEDUP	CEDUP DIOMICIO FREITAS				0003651
					0764	E	CEDUP	CEDUP DIOMICIO FREITAS				0003651
209289-01-1	HERALDA MARIA KUNHASKY SPILERE	300	20	764	1344	E	INCLUSAO SOCIAL	EEB JORGE SCHUTZ	TURVO	18/2/2013	20/12/2013	0014519
					1344	E	INCLUSAO SOCIAL	EEB JORGE SCHUTZ				0014519
668537-01-4	HERICA BORGES BRESSAN PINTO	100	40	752	3315	E	READAPTACAO	EEB MIN JARBAS PASSARINHO	CRICIÚMA	18/2/2013	20/12/2013	0024128
					3315	E	READAPTACAO	EEB MIN JARBAS PASSARINHO				0024128
378207-02-7	HILDA GUGLIELMI DAROS	300	40	752	1344	E	AULAS EXCEDENTES	EEB ANTONIO G SOBRINHO	IÇARA	18/2/2013	20/12/2013	0017608
					1344	E	AULAS EXCEDENTES	EEB ANTONIO G SOBRINHO				0017608
					1344	E	AULAS EXCEDENTES	EEB ANTONIO G SOBRINHO				0017608
					1344	E	AULAS EXCEDENTES	EEB ANTONIO G SOBRINHO				0017608
125710-02-2	HILMA HEINZ RIEG	300	20	779	0319	E	AULAS EXCEDENTES	EEB ALTINO FLORES	ANITÁPOLIS	20/2/2013	20/12/2013	0020103
					0319	E	AULAS EXCEDENTES	EEB ALTINO FLORES				0020103
					0319	E	AULAS EXCEDENTES	EEB ALTINO FLORES				0020103
					0319	E	AULAS EXCEDENTES	EEB ALTINO FLORES				0020103

321250-01-5	HUGO NESTOR CIAVATTINI	100	30	779	0320	E	AULAS EXCEDENTES	EEF TENENTE ALMACHIO	FLORIANOPÓLIS	21/2/2013	20/12/2013	0020178
					0320	E	AULAS EXCEDENTES	EEF TENENTE ALMACHIO				0020178
					0320	E	AULAS EXCEDENTES	EEB NEREU RAMOS				0020178
					0320	E	AULAS EXCEDENTES	EEB NEREU RAMOS				0020178
349993-01-6	IARA FORMENTIN DA SILVA	300	20	779	0304	V	AULAS EXCEDENTES	EEB PROF MARIA JOSE B VIEIRA	SÃO JOSÉ	20/2/2013	20/12/2013	0020743
					0304	V	AULAS EXCEDENTES	EEB PROF MARIA JOSE B VIEIRA				0020743
					0304	E	AULAS EXCEDENTES	EEB PROF MARIA JOSE B VIEIRA				0020743
					0304	E	AULAS EXCEDENTES	EEB PROF MARIA JOSE B VIEIRA				0020743
398390-01-0	IASMINE PEDROSO	300	40	755	0255	E	CEJA	CEJA DE RIO DO SUL	RIO DO SUL	25/2/2013	31/7/2013	0022230
					0255	E	CEJA	CEJA DE RIO DO SUL				0022230
					0301	E	CEJA	CEJA DE RIO DO SUL				0022230
					0301	E	CEJA	CEJA DE RIO DO SUL				0022230
					0307	E	CEJA	CEJA DE RIO DO SUL				0022230
					0307	E	CEJA	CEJA DE RIO DO SUL				0022230
					0319	E	CEJA	CEJA DE RIO DO SUL				0022230
					0319	E	CEJA	CEJA DE RIO DO SUL				0022230
					0401	E	CEJA	CEJA DE RIO DO SUL				0022230
					0401	E	CEJA	CEJA DE RIO DO SUL				0022230
					0612	E	CEJA	CEJA DE RIO DO SUL				0022230
					0612	E	CEJA	CEJA DE RIO DO SUL				0022230
662787-02-0	IBORE AIRES PINTO	300	40	779	0304	V	LIC. SAUDE EFETIVO	EEB PROF HENRIQUE STODIECK	FLORIANOPÓLIS	20/2/2013	7/3/2013	0020916
					0304	V	LIC. SAUDE EFETIVO	EEB PROF HENRIQUE STODIECK				0020916
					0304	E	LIC. SAUDE EFETIVO	EEB PROF HENRIQUE STODIECK				0020916
					0304	E	LIC. SAUDE EFETIVO	EEB PROF HENRIQUE STODIECK				0020916
669473-01-0	IBRAHIM CARDOSO	100	10	779	3314	E	AULAS EXCEDENTES	EEB NS DA CONCEICAO	SÃO JOSÉ	14/2/2013	20/12/2013	0023470
					3314	E	AULAS EXCEDENTES	EEB NS DA CONCEICAO				0023470
675225-01-0	IDEILTON RUAS DA SILVA SOBRINHO	100	40	754	0536	V	FUNCAO GRATIFICADA	EEB DR JORGE LACERDA	JOINVILLE	15/2/2013	20/12/2013	0017969
					0536	V	FUNCAO GRATIFICADA	EEB DR JORGE LACERDA				0017969
					0437	V	FUNCAO GRATIFICADA	EEB DR JORGE LACERDA				0017969
					0437	V	FUNCAO GRATIFICADA	EEB DR JORGE LACERDA				0017969
					0437	E	FUNCAO GRATIFICADA	EEB DR JORGE LACERDA				0017969
					0437	E	FUNCAO GRATIFICADA	EEB DR JORGE LACERDA				0017969
					0536	E	FUNCAO GRATIFICADA	EEB DR JORGE LACERDA				0017969
					0536	E	FUNCAO GRATIFICADA	EEB DR JORGE LACERDA				0017969
230054-01-0	IEDA MARLISE HOMRICH	300	40	760	3449	E	AULAS EXCEDENTES	CEJA DE CHAPECO	CHAPECO	25/2/2013	20/12/2013	0022672
					3449	E	AULAS EXCEDENTES	CEJA DE CHAPECO				0022672
230054-02-0	IEDA MARLISE HOMRICH	300	20	760	2907	E	LICENCA PREMIO	CEJA DE CHAPECO	CHAPECO	27/2/2013	20/12/2013	0022672
					2907	E	LICENCA PREMIO	CEJA DE CHAPECO				0022672
283152-01-0	ILDA KALESKI DEMATTE	100	10	809	0307	E	CEJA	UD-STA TARE SINHA	TAIO	22/2/2013	31/7/2013	0014092
					0307	E	CEJA	UD-STA TARE SINHA				0014092
					0319	E	CEJA	UD-STA TARE SINHA				0014092
					0319	E	CEJA	UD-STA TARE SINHA				0014092
					0401	E	CEJA	UD-STA TARE SINHA				0014092
					0401	E	CEJA	UD-STA TARE SINHA				0014092
					0628	E	CEJA	UD-STA TARE SINHA				0014092
					0628	E	CEJA	UD-STA TARE SINHA				0014092
					0628	E	CEJA	UD-STA TARE SINHA				0014092
665828-01-8	ILDO CECCATO	100	20	754	0611	V	LICENCA PREMIO	EEB MARLI MARIA DE SOUZA	JOINVILLE	21/2/2013	4/5/2013	0021084
					0611	V	LICENCA PREMIO	EEB MARLI MARIA DE SOUZA				0021084
					0611	E	LICENCA PREMIO	EEB MARLI MARIA DE SOUZA				0021084
					0611	E	LICENCA PREMIO	EEB MARLI MARIA DE SOUZA				0021084
669173-01-0	ILENA FODI	100	40	754	1344	E	AULAS EXCEDENTES	EEB OLAVO BILAC		18/2/2013	20/12/2013	0011705
					1344	E	AULAS EXCEDENTES	EEB OLAVO BILAC				0011705
					1344	E	AULAS EXCEDENTES	EEB OLAVO BILAC				0011705
					1344	E	AULAS EXCEDENTES	EEB OLAVO BILAC				0011705
300710-01-3	ILIE TE S SARI	100	10	763	0612	E	CEJA	CEJA DE CACADOR	CAÇADOR	21/2/2013	31/7/2013	0020354
					0612	E	CEJA	CEJA DE CACADOR				0020354
386790-01-0	ILSA CONCEICAO DA SILVA CORDEIRO	300	20	757	0304	V	FUNCAO GRATIFICADA	EEB LUIZ BERNARDO OLSEN	RIO NEGRINHO	26/2/2013	20/12/2013	0022289
					0304	V	FUNCAO GRATIFICADA	EEB LUIZ BERNARDO OLSEN				0022289
					0304	V	FUNCAO GRATIFICADA	EEB LUIZ BERNARDO OLSEN				0022289
					0304	V	FUNCAO GRATIFICADA	EEB LUIZ BERNARDO OLSEN				0022289
670527-01-8	ILSO CORREIA MACHADO	100	40	754	0302	E	LIC. SAUDE EFETIVO	EEB ENG. ANNES GUALBERTO	JOINVILLE	26/2/2013	6/4/2013	0022550
					0302	E	LIC. SAUDE EFETIVO	EEB ENG. ANNES GUALBERTO				0022550
					0302	E	LIC. SAUDE EFETIVO	EEB ENG. ANNES GUALBERTO				0022550

670527-01-8		100	40	754	0302	E	LIC. SAUDE EFETIVO	EEB ENG. ANNES GUALBERTO	JOINVILLE	26/2/2013	6/4/2013	0022550
675472-01-4	ILTON JOSE RECHETELLO	100	20	757	0773	E	CEDUP	CEDUP DE MAFRA	MAFRA	27/2/2013	31/7/2013	0020520
					0773	E	CEDUP	CEDUP DE MAFRA				0020520
					1203	E	CEDUP	CEDUP DE MAFRA				0020520
					1203	E	CEDUP	CEDUP DE MAFRA				0020520
					3321	E	CEDUP	CEDUP DE MAFRA				0020520
668176-01-0	ILVACIR FRANCESCHI	100	20	760	3321	E	CEDUP	CEDUP DE MAFRA				0020520
					3318	E	AULAS EXCEDENTES	CEDUP DE CHAPECO	CHAPECO	15/2/2013	30/7/2013	0022720
					3318	E	AULAS EXCEDENTES	CEDUP DE CHAPECO				0022720
					3319	E	AULAS EXCEDENTES	CEDUP DE CHAPECO				0022720
					3319	E	AULAS EXCEDENTES	CEDUP DE CHAPECO				0022720
675383-01-3	INALVA LILIAN ANDRADE	300	10	810	0307	V	LIC. SAUDE EFETIVO	EEB FREDERICO HARDT	INDAIAL	20/2/2013	20/5/2013	0019734
					0307	V	LIC. SAUDE EFETIVO	EEB FREDERICO HARDT				0019734
675383-02-3	INALVA LILIAN ANDRADE	300	30	810	0307	V	LIC. SAUDE EFETIVO	EEB PREF GERMANO BRANDES JR		22/2/2013	8/3/2013	0019734
					0307	V	LIC. SAUDE EFETIVO	EEB PREF GERMANO BRANDES JR				0019734
					0307	V	LIC. SAUDE EFETIVO	EEB PREF GERMANO BRANDES JR				0019734
					0307	V	LIC. SAUDE EFETIVO	EEB PREF GERMANO BRANDES JR				0019734
					0307	V	LIC. SAUDE EFETIVO	EEB PREF GERMANO BRANDES JR				0019734
					0307	V	LIC. SAUDE EFETIVO	EEB PREF GERMANO BRANDES JR				0019734
393478-01-0	INARA ANAUHE REINERT	100	40	754	0302	V	AULAS EXCEDENTES	EEB PROF NICOLA BAPTISTA	SÃO FRANCISCO	13/2/2013	15/3/2013	0018304
					0302	V	AULAS EXCEDENTES	EEB PROF NICOLA BAPTISTA				0018304
					0302	E	AULAS EXCEDENTES	EEB PROF NICOLA BAPTISTA				0018304
					0302	E	AULAS EXCEDENTES	EEB PROF NICOLA BAPTISTA				0018304
					0302	E	AULAS EXCEDENTES	EEB PROF NICOLA BAPTISTA				0018304
					0302	E	AULAS EXCEDENTES	EEB PROF NICOLA BAPTISTA				0018304
367002-01-3	INDIAMARA SANTIAGO JOSE DE SOUZA	300	40	751	0001	E	AULAS EXCEDENTES	EEB MARIA DUARTE VASCONCELOS	SANGÃO	4/2/2013	20/12/2013	0001328
367002-01-3		300	40	751	0001	E	AULAS EXCEDENTES	EEB MARIA DUARTE VASCONCELOS	SANGÃO	4/2/2013	20/12/2013	0001328
656465-01-8	INDIANA ALVES	100	40	764	1155	E	AULAS EXCEDENTES	EEB CASTRO ALVES	ARARANGUÁ	18/2/2013	20/12/2013	0016065
					1155	E	AULAS EXCEDENTES	EEB CASTRO ALVES				0016065
					1344	E	AULAS EXCEDENTES	EEB CASTRO ALVES				0016065
					1344	E	AULAS EXCEDENTES	EEB CASTRO ALVES				0016065
383093-01-4	INDIANARA MACHADO PEREIRA	300	20	764	3521	E	AULAS EXCEDENTES	UD PASSOS DE TORRES		18/2/2013	18/8/2013	0013469
					3521	E	AULAS EXCEDENTES	UD PASSOS DE TORRES				0013469
					3522	E	AULAS EXCEDENTES	UD PASSOS DE TORRES				0013469
					3522	E	AULAS EXCEDENTES	UD PASSOS DE TORRES				0013469
					3524	E	AULAS EXCEDENTES	UD PASSOS DE TORRES				0013469
					3524	E	AULAS EXCEDENTES	UD PASSOS DE TORRES				0013469
					3529	E	AULAS EXCEDENTES	UD PASSOS DE TORRES				0013469
					3529	E	AULAS EXCEDENTES	UD PASSOS DE TORRES				0013469
					3535	E	AULAS EXCEDENTES	UD PASSOS DE TORRES				0013469
					3535	E	AULAS EXCEDENTES	UD PASSOS DE TORRES				0013469
					0301	E	AULAS EXCEDENTES	UD PASSOS DE TORRES				0013469
					0301	E	AULAS EXCEDENTES	UD PASSOS DE TORRES				0013469
663688-01-8	INDJANILLY OLIVEIRA P CARDOSO SOUZA	300	30	756	0202	V	READAPTACAO	EEB VIDAL RAMOS JUNIOR	LAGES	20/2/2013	21/10/2013	0021168
					0202	V	READAPTACAO	EEB VIDAL RAMOS JUNIOR				0021168
226851-01-5	INES APARECIDA CORREA LEMOS	300	20	763	0001	E	AULAS EXCEDENTES	EEB PROF DOMINGOS DA COSTA FRANCO	CAÇADOR	24/2/2013	20/6/2013	0022154
					0001	E	AULAS EXCEDENTES	EEB PROF DOMINGOS DA COSTA FRANCO				0022154
261377-01-8	INES CASTANHA	300	40	764	1344	E	INCLUSAO SOCIAL	EEB PEDRO SIMON	ERMO	18/2/2013	20/12/2013	0014564
					1344	E	INCLUSAO SOCIAL	EEB PEDRO SIMON				0014564
					1344	E	INCLUSAO SOCIAL	EEB PEDRO SIMON				0014564
					1344	E	INCLUSAO SOCIAL	EEB PEDRO SIMON				0014564
360755-01-0	INES LOPES RODRIGUES ZILIO	300	20	759	0202	E	AULAS EXCEDENTES	CEJA DE CONCORDIA	CONCÓRDIA	25/2/2013	31/7/2013	0021671
					0202	E	AULAS EXCEDENTES	CEJA DE CONCORDIA				0021671
					0319	E	AULAS EXCEDENTES	CEJA DE CONCORDIA				0021671
					0319	E	AULAS EXCEDENTES	CEJA DE CONCORDIA				0021671
					0401	E	AULAS EXCEDENTES	CEJA DE CONCORDIA				0021671
					0401	E	AULAS EXCEDENTES	CEJA DE CONCORDIA				0021671
158665-02-3	INES MARMITT PILATTI	300	10	804	0587	E	AULAS EXCEDENTES	EEB CARDEAL ARCOVERDE	SÃO CARLOS	19/2/2013	20/12/2013	0020783
					0587	E	AULAS EXCEDENTES	EEB CARDEAL ARCOVERDE				0020783

				0594	E	AULAS EXCEDENTES	EEB CARDEAL ARCOVERDE					0020783
				0594	E	AULAS EXCEDENTES	EEB CARDEAL ARCOVERDE					0020783
				1471	E	AULAS EXCEDENTES	EEB CARDEAL ARCOVERDE					0020783
				1471	E	AULAS EXCEDENTES	EEB CARDEAL ARCOVERDE					0020783
651740-02-4	INEZ TEREZINHA CASSER CSORDAS	300	20	764	0319	E	AULAS EXCEDENTES	UD PASSOS DE TORRES	ARARANGUÁ	18/2/2013	31/7/2013	0013457
					0319	E	AULAS EXCEDENTES	UD PASSOS DE TORRES				0013457
					0319	E	AULAS EXCEDENTES	UD PASSOS DE TORRES				0013457
					0319	E	AULAS EXCEDENTES	UD PASSOS DE TORRES				0013457
329604-01-0	INGRID INES ACKERMANN FIORENTIN	300	10	759	0302	E	AULAS EXCEDENTES	CEJA DE CONCORDIA	CONCÓRDIA	25/2/2013	31/7/2013	0021704
					0302	E	AULAS EXCEDENTES	CEJA DE CONCORDIA				0021704
					0304	E	AULAS EXCEDENTES	CEJA DE CONCORDIA				0021704
					0304	E	AULAS EXCEDENTES	CEJA DE CONCORDIA				0021704
					0319	E	AULAS EXCEDENTES	CEJA DE CONCORDIA				0021704
					0319	E	AULAS EXCEDENTES	CEJA DE CONCORDIA				0021704
					0401	E	AULAS EXCEDENTES	CEJA DE CONCORDIA				0021704
					0401	E	AULAS EXCEDENTES	CEJA DE CONCORDIA				0021704
329604-01-0		300	10	759	0437	E	AULAS EXCEDENTES	CEJA DE CONCORDIA	CONCÓRDIA	25/2/2013	31/7/2013	0021704
					0437	E	AULAS EXCEDENTES	CEJA DE CONCORDIA				0021704
					0536	E	AULAS EXCEDENTES	CEJA DE CONCORDIA				0021704
					0536	E	AULAS EXCEDENTES	CEJA DE CONCORDIA				0021704
					0628	E	AULAS EXCEDENTES	CEJA DE CONCORDIA				0021704
					0628	E	AULAS EXCEDENTES	CEJA DE CONCORDIA				0021704
385585-02-6	IONE DE FATIMA LIZ E SILVA	300	30	756	0319	E	AULAS EXCEDENTES	CEJA DE LAGES	LAGES	26/2/2013	31/7/2013	0022481
					0319	E	AULAS EXCEDENTES	CEJA DE LAGES				0022481
					3526	E	AULAS EXCEDENTES	CEJA DE LAGES				0022481
					3526	E	AULAS EXCEDENTES	CEJA DE LAGES				0022481
325263-01-9	IRACEMA GOMES FERREIRA	300	20	760	0001	V	LIC. SAUDE EFETIVO	EEB SAAD ANTONIO SARQUIS	CHAPECO	18/2/2013	13/3/2013	0019458
					0001	V	LIC. SAUDE EFETIVO	EEB SAAD ANTONIO SARQUIS				0019458
382742-02-9	IRACI CARVALHO CASAGRANDE	100	40	756	0587	E	AULAS EXCEDENTES	EEB VIDAL RAMOS JUNIOR	LAGES	14/2/2013	20/12/2013	0018641
					0587	E	AULAS EXCEDENTES	EEB VIDAL RAMOS JUNIOR				0018641
					0594	E	AULAS EXCEDENTES	EEB VIDAL RAMOS JUNIOR				0018641
					0594	E	AULAS EXCEDENTES	EEB VIDAL RAMOS JUNIOR				0018641
					1003	E	AULAS EXCEDENTES	EEB VIDAL RAMOS JUNIOR				0018641
					1003	E	AULAS EXCEDENTES	EEB VIDAL RAMOS JUNIOR				0018641
					1004	E	AULAS EXCEDENTES	EEB VIDAL RAMOS JUNIOR				0018641
					1004	E	AULAS EXCEDENTES	EEB VIDAL RAMOS JUNIOR				0018641
215487-01-0	IRACI CRISTINA DAROL LEOBET	300	10	801	0319	E	AULAS EXCEDENTES	EEB NADIR BECKER	BRUNÓPOLIS	19/2/2013	20/12/2013	0019507
					0319	E	AULAS EXCEDENTES	EEB NADIR BECKER				0019507
					0401	E	AULAS EXCEDENTES	EEB NADIR BECKER				0019507
					0401	E	AULAS EXCEDENTES	EEB NADIR BECKER				0019507
375431-01-6	IRACI DA SILVA TEIXEIRA	300	20	769	0401	V	FUNCAO GRATIFICADA	EEB DOMINGOS BARBOSA CABRAL	LAGUNA	7/2/2013	20/12/2013	0013800
					0401	V	FUNCAO GRATIFICADA	EEB DOMINGOS BARBOSA CABRAL				0013800
					0319	V	FUNCAO GRATIFICADA	EEB DOMINGOS BARBOSA CABRAL				0013800
					0319	V	FUNCAO GRATIFICADA	EEB DOMINGOS BARBOSA CABRAL				0013800
653186-01-5	IRACI PAULINO	300	40	762	1344	E	INCLUSAO SOCIAL	EEB PAULO BAUER	ITAJAI	18/2/2013	20/12/2013	0019916
					1344	E	INCLUSAO SOCIAL	EEB PAULO BAUER				0019916
					1344	E	INCLUSAO SOCIAL	EEB PAULO BAUER				0019916
					1344	E	INCLUSAO SOCIAL	EEB PAULO BAUER				0019916
263006-01-0	IRENE GORETE MARTENDAL WEBER	300	40	779	0001	V	FUNCAO GRATIFICADA	EEB HENRIQUE ESTEFANO KOERICH	PALHOÇA	20/2/2013	20/12/2013	0021899
					0001	V	FUNCAO GRATIFICADA	EEB HENRIQUE ESTEFANO KOERICH				0021899
193296-02-9	IRIA MARIA EXTERCKOETTER RICKEN	300	20	811	0202	E	CEJA	CEJA DE BRACO DO NORTE	BRAÇO DO NOR	25/2/2013	31/7/2013	0022360
					0202	E	CEJA	CEJA DE BRACO DO NORTE				0022360
					0302	E	CEJA	CEJA DE BRACO DO NORTE				0022360
					0302	E	CEJA	CEJA DE BRACO DO NORTE				0022360
					0319	E	CEJA	CEJA DE BRACO DO NORTE				0022360
					0319	E	CEJA	CEJA DE BRACO DO NORTE				0022360
380483-01-6	IRIS NATALINA DE JESUS BORGES	300	20	769	1344	E	INCLUSAO SOCIAL	EEB ANDRE A DE SOUZA	IMBITUBA	7/2/2013	20/12/2013	0016549
					1344	E	INCLUSAO SOCIAL	EEB ANDRE A DE SOUZA				0016549
361594-01-4	ISABEL BALBINO FERREIRA	300	20	811	3449	E	IN ANO	CEJA DE BRACO DO NORTE	BRAÇO DO NOR	25/2/2013	20/12/2013	0022354

				3449	E	IN ANO	CEJA DE BRACO DO NORTE				0022354	
675325-01-6	ISABEL CRISTINA FERNANDES	100	10	768	3338	E	AULAS EXCEDENTES	EEM ABDON BATISTA	JARAGUÁ DO SU	18/2/2013	30/7/2013	0023113
					3338	E	AULAS EXCEDENTES	EEM ABDON BATISTA				0023113
665604-01-8	ISABEL DAVID	100	20	779	0853	E	LIC. SAUDE EFETIVO	EEB ALTINO FLORES	ANITÁPOLIS	8/2/2013	20/12/2013	0023634
					0853	E	LIC. SAUDE EFETIVO	EEB ALTINO FLORES				0023634
					1087	E	LIC. SAUDE EFETIVO	EEB ALTINO FLORES				0023634
					1087	E	LIC. SAUDE EFETIVO	EEB ALTINO FLORES				0023634
669889-01-1	ISABEL PEREIRA SILVANO	300	20	752	1344	E	AULAS EXCEDENTES	EEF DIMER PIZZETTI	IÇARA	15/2/2013	20/12/2013	0012048
					1344	E	AULAS EXCEDENTES	EEF DIMER PIZZETTI				0012048
655629-01-9	ISABELE LUANA NEIZER DOS SANTOS	300	20	767	0307	E	AULAS EXCEDENTES	CEJA DE CANOINHAS	CANOINHAS	25/2/2013	31/7/2013	0022565
					0307	E	AULAS EXCEDENTES	CEJA DE CANOINHAS				0022565
					0307	E	AULAS EXCEDENTES	CEJA DE CANOINHAS				0022565
					0307	E	AULAS EXCEDENTES	CEJA DE CANOINHAS				0022565
378744-01-3	ISABETE DOS SANTOS COLARES	300	40	764	0001	E	AULAS EXCEDENTES	EEB GOV IRINEU BORNHAUSEN	SOMBRIO	18/2/2013	20/12/2013	0016170
					0001	E	AULAS EXCEDENTES	EEB GOV IRINEU BORNHAUSEN				0016170
655982-01-4	ISANETE DOS SANTOS	300	40	764	1344	E	INCLUSAO SOCIAL	EEB CASTRO ALVES	ARARANGUÁ	18/2/2013	20/12/2013	0014592
					1344	E	INCLUSAO SOCIAL	EEB CASTRO ALVES				0014592
675195-01-4	ISMAEL BROERING GOULART	100	10	779	0628	E	AULAS EXCEDENTES	EEB DR ADERBAL RAMOS DA SILVA	GOVERNADOR C	19/2/2013	20/12/2013	0019661
					0628	E	AULAS EXCEDENTES	EEB DR ADERBAL RAMOS DA SILVA				0019661
					0628	E	AULAS EXCEDENTES	EEB DR ADERBAL RAMOS DA SILVA				0019661
					0628	E	AULAS EXCEDENTES	EEB DR ADERBAL RAMOS DA SILVA				0019661
289211-01-1	ISOLDE DEPINE SCHULZ	300	20	753	2907	E	CEJA	CEJA DE BLUMENAU	BLUMENAU	19/2/2013	4/5/2013	0020717
					2907	E	CEJA	CEJA DE BLUMENAU				0020717
661824-01-3	ISRAEL BONIEK GONÇALVES	100	20	758	0587	E	AULAS EXCEDENTES	EEB MATER DOLURUM	CAPINZAL	25/2/2013	20/12/2013	0020416
					0587	E	AULAS EXCEDENTES	EEB MATER DOLURUM				0020416
					0594	E	AULAS EXCEDENTES	EEB MATER DOLURUM				0020416
					0594	E	AULAS EXCEDENTES	EEB MATER DOLURUM				0020416
662973-01-3	ISRAEL RAULINO COELHO	100	40	762	0475	E	AULAS EXCEDENTES	EEB ALEXANDRE GUILHERME FIGUEREDO	PIÇARRAS	15/2/2013	20/12/2013	0018633
					0475	E	AULAS EXCEDENTES	EEB ALEXANDRE GUILHERME FIGUEREDO				0018633
667105-01-5	ITA MARCIA DE LIMA	100	20	767	0513	V	LIC. SAUDE EFETIVO	EEB PROF GERMANO WAGENFUHR	PORTO UNIÃO	21/2/2013	4/5/2013	0019316
					0513	V	LIC. SAUDE EFETIVO	EEB PROF GERMANO WAGENFUHR				0019316
					0513	E	LIC. SAUDE EFETIVO	EEB PROF GERMANO WAGENFUHR				0019316
					0513	E	LIC. SAUDE EFETIVO	EEB PROF GERMANO WAGENFUHR				0019316
384359-01-9	ITY KMIECIK	100	40	767	0301	E	AULAS EXCEDENTES	EEB ALMIRANTE BARROSO	CANOINHAS	18/2/2013	6/6/2013	0019555
					0301	E	AULAS EXCEDENTES	EEB ALMIRANTE BARROSO	CANOINHAS	18/2/2013	6/6/2013	0019555
384359-01-9		100	40	767	0319	E	AULAS EXCEDENTES	EEB WANDERLEY JUNIOR	SÃO JOSÉ	20/2/2013	20/12/2013	0020737
659603-01-7	IVA BARG	300	40	779	0319	E	AULAS EXCEDENTES	EEB WANDERLEY JUNIOR				0020737
315753-01-9	IVAIR LOURENCO FONTANA LOBO	100	30	753	3318	E	CEDUP	CEDUP HERMANN HERING	BLUMENAU	19/2/2013	20/12/2013	0020897
					3318	E	CEDUP	CEDUP HERMANN HERING				0020897
					3319	E	CEDUP	CEDUP HERMANN HERING				0020897
					3319	E	CEDUP	CEDUP HERMANN HERING				0020897
294210-01-0	IVAN KOHLER SCHULTE	300	10	759	0319	E	AULAS EXCEDENTES	UD DE IPIRA	CONCÓRDIA	25/2/2013	31/7/2013	0021699
					0319	E	AULAS EXCEDENTES	UD DE IPIRA				0021699
					0401	E	AULAS EXCEDENTES	UD DE IPIRA				0021699
					0401	E	AULAS EXCEDENTES	UD DE IPIRA				0021699
354180-01-0	IVAN LOFFI CORREA	100	40	751	1344	E	INCLUSAO SOCIAL	EEB TERESA MARTINS BRITO	CAPIVARI DE BA	18/2/2013	20/12/2013	0019823
					1344	E	INCLUSAO SOCIAL	EEB TERESA MARTINS BRITO				0019823
662450-01-2	IVANDRA GIUSTI PEREIRA	300	40	764	1344	E	AGUARD. APOSENTADORI	EEB PROF DOLVINA LEITE DE MEDEIROS	ARARANGUÁ	18/2/2013	20/12/2013	0014678
					1344	E	AGUARD. APOSENTADORI	EEB PROF DOLVINA LEITE DE MEDEIROS				0014678
					1344	E	AULAS EXCEDENTES	EEB BERNARDINO SENA CAMPOS				0014678
					1344	E	AULAS EXCEDENTES	EEB BERNARDINO SENA CAMPOS				0014678
313435-01-0	IVANI ALCINEIA SEIDLER	300	10	770	0005	E	AULAS EXCEDENTES	EEB ROBERTO MORITZ	ITUPORANGA	21/2/2013	20/12/2013	0021688
					0005	E	AULAS EXCEDENTES	EEB ROBERTO MORITZ				0021688
					0243	E	AULAS EXCEDENTES	EEB ROBERTO MORITZ				0021688
					0243	E	AULAS EXCEDENTES	EEB ROBERTO MORITZ				0021688
					1805	E	AULAS EXCEDENTES	EEB ROBERTO MORITZ				0021688
					1805	E	AULAS EXCEDENTES	EEB ROBERTO MORITZ				0021688
					3369	E	AULAS EXCEDENTES	EEB ROBERTO MORITZ				0021688
					3369	E	AULAS EXCEDENTES	EEB ROBERTO MORITZ				0021688

344074-01-5	IVANIA APARECIDA PEREIRA	300	30	763	0628	V	AULAS EXCEDENTES	EEB DR JOAO SANTO DAMO	CAÇADOR	19/2/2013	20/12/2013	0020208
					0628	V	AULAS EXCEDENTES	EEB DR JOAO SANTO DAMO			0020208	
					0628	V	FUNCAO GRATIFICADA	EEB DR NAYA GONZAGA SAMPAIO			0020208	
					0628	V	FUNCAO GRATIFICADA	EEB DR NAYA GONZAGA SAMPAIO			0020208	
					0628	V	FUNCAO GRATIFICADA	EEB DR NAYA GONZAGA SAMPAIO			0020208	
					0628	V	FUNCAO GRATIFICADA	EEB DR NAYA GONZAGA SAMPAIO			0020208	
					0628	E	AULAS EXCEDENTES	EEB DR JOAO SANTO DAMO			0020208	
					0628	E	AULAS EXCEDENTES	EEB DR JOAO SANTO DAMO			0020208	
					0628	E	FUNCAO GRATIFICADA	EEB DR NAYA GONZAGA SAMPAIO			0020208	
					0628	E	FUNCAO GRATIFICADA	EEB DR NAYA GONZAGA SAMPAIO			0020208	
357450-02-4	IVANIA CRISTINA GRIGA SCHUSSLER	300	20	779	2907	E	CEJA	CEJA DE SAO JOSE	SÃO JOSÉ	20/2/2013	31/7/2013	0012774
					2907	E	CEJA	CEJA DE SAO JOSE			0012774	
675278-01-0	IVANIA RODRIGUES	100	10	760	0319	E	AULAS EXCEDENTES	EEF SEDE FIGUEIRA	CHAPECO	18/2/2013	20/12/2013	0019484
					0319	E	AULAS EXCEDENTES	EEF SEDE FIGUEIRA			0019484	
161606-02-4	IVANIA TEREZINHA WICHROSKI DA SILVA	300	20	800	0587	E	AULAS EXCEDENTES	EEB RAUL POMPEIA	CAMPO ERE	18/2/2013	20/12/2013	0016970
					0587	E	AULAS EXCEDENTES	EEB RAUL POMPEIA			0016970	
					0594	E	AULAS EXCEDENTES	EEB RAUL POMPEIA			0016970	
					0594	E	AULAS EXCEDENTES	EEB RAUL POMPEIA			0016970	
					0690	E	AULAS EXCEDENTES	EEB RAUL POMPEIA			0016970	
					0690	E	AULAS EXCEDENTES	EEB RAUL POMPEIA			0016970	
					0690	E	AULAS EXCEDENTES	EEB RAUL POMPEIA			0016970	
296320-02-5	IVANICE HOFF MALLMANN	300	10	760	0302	E	AULAS EXCEDENTES	CEJA DE CHAPECO	CHAPECO	25/2/2013	20/12/2013	0021707
					0302	E	AULAS EXCEDENTES	CEJA DE CHAPECO			0021707	
					0304	E	AULAS EXCEDENTES	CEJA DE CHAPECO			0021707	
					0304	E	AULAS EXCEDENTES	CEJA DE CHAPECO			0021707	
327695-01-3	IVANIR TEREZINHA LOURENCO BRUNNQUEL	300	20	757	0307	E	AULAS EXCEDENTES	NAES DE RIO NEGRINHO	SÃO BENTO DO S	18/2/2013	20/12/2013	0019180
					0307	E	AULAS EXCEDENTES	NAES DE RIO NEGRINHO			0019180	
					0319	E	AULAS EXCEDENTES	NAES DE RIO NEGRINHO			0019180	
					0319	E	AULAS EXCEDENTES	NAES DE RIO NEGRINHO			0019180	
					0401	E	AULAS EXCEDENTES	NAES DE RIO NEGRINHO			0019180	
					0401	E	AULAS EXCEDENTES	NAES DE RIO NEGRINHO			0019180	
					0628	E	AULAS EXCEDENTES	NAES DE RIO NEGRINHO			0019180	
					0628	E	AULAS EXCEDENTES	NAES DE RIO NEGRINHO			0019180	
					0628	E	AULAS EXCEDENTES	NAES DE RIO NEGRINHO			0019180	
					0628	E	AULAS EXCEDENTES	NAES DE RIO NEGRINHO			0019180	
213809-03-3	IVETE DE JESUS GONCALVES RIBEIRO	100	20	754	0001	E	READAPTACAO	EEF RUI BARBOSA.	JOINVILLE	26/2/2013	20/12/2013	0012338
					0001	E	READAPTACAO	EEF RUI BARBOSA.			0012338	
358029-01-6	IVETE FOLSTER	300	20	811	1344	E	INCLUSAO SOCIAL	EEB PROF ALDO CAMARA	SANTA ROSA DE	25/2/2013	20/12/2013	0022146
					1344	E	INCLUSAO SOCIAL	EEB PROF ALDO CAMARA			0022146	
381802-01-0	IVETE LOURDES FONTANA	300	20	760	1344	E	AULAS EXCEDENTES	EEB PROF LOURDES ANGELA SARTURI LAGO	CHAPECO	18/2/2013	20/12/2013	0016558
					1344	E	AULAS EXCEDENTES	EEB PROF LOURDES ANGELA SARTURI LAGO			0016558	
239032-02-9	IVONE ANTONIA CAREGNATO BALENA	300	20	763	0265	E	INCLUSAO SOCIAL	EEF GRACIOSA COPETTI PEREIRA	CAÇADOR	26/2/2013	20/12/2013	0022702
					0265	E	INCLUSAO SOCIAL	EEF GRACIOSA COPETTI PEREIRA			0022702	
283923-01-7	IVONE LESCHNER DA SILVA	300	10	754	0612	E	AULAS EXCEDENTES	EEB TITOLIVIO VENANCIO ROSA	ARAQUARI	14/2/2013	20/12/2013	0018302
					0612	E	AULAS EXCEDENTES	EEB TITOLIVIO VENANCIO ROSA			0018302	
667763-01-0	IVONE NASCIMENTO ALMEIDA	100	40	779	0202	E	AULAS EXCEDENTES	EEB WANDERLEY JUNIOR	SÃO JOSÉ	20/2/2013	20/12/2013	0020672
					0202	E	AULAS EXCEDENTES	EEB WANDERLEY JUNIOR			0020672	
					0401	E	AULAS EXCEDENTES	EEB WANDERLEY JUNIOR			0020672	
					0401	E	AULAS EXCEDENTES	EEB WANDERLEY JUNIOR			0020672	
154016-02-5	IVONE PEREIRA ALVES	300	20	764	1344	E	INCLUSAO SOCIAL	EEB CASTRO ALVES	ARARANGUÁ	18/2/2013	20/12/2013	0014601
154016-02-5		300	20	764	1344	E	INCLUSAO SOCIAL	EEB CASTRO ALVES	ARARANGUÁ	18/2/2013	20/12/2013	0014601
151536-02-5	IVONETE SCARPARI CITADIN	300	20	764	0319	V	DESDOBRAMENTO	EEB CATULO DA PAIXAO CEARENSE	SOMBRIO	22/2/2013	20/12/2013	0021074
					0319	V	DESDOBRAMENTO	EEB CATULO DA PAIXAO CEARENSE			0021074	
					0202	E	DESDOBRAMENTO	EEB CATULO DA PAIXAO CEARENSE			0021074	
					0202	E	DESDOBRAMENTO	EEB CATULO DA PAIXAO CEARENSE			0021074	
					0319	E	DESDOBRAMENTO	EEB CATULO DA PAIXAO CEARENSE			0021074	
					0319	E	DESDOBRAMENTO	EEB CATULO DA PAIXAO CEARENSE			0021074	
					0319	E	DESDOBRAMENTO	EEB CATULO DA PAIXAO CEARENSE			0021074	



				0319	E	DESDOBRAMENTO	EEB CATULO DA PAIXAO CEARENSE					0021074
				0401	E	DESDOBRAMENTO	EEB CATULO DA PAIXAO CEARENSE					0021074
				0401	E	DESDOBRAMENTO	EEB CATULO DA PAIXAO CEARENSE					0021074
168804-03-9	IVONI SCHNEIDER KAPLAN	300	10	759	0302	E	CEJA	CEJA DE CONCORDIA	CONCÓRDIA	25/2/2013	31/7/2013	0021712
					0302	E	CEJA	CEJA DE CONCORDIA				0021712
					0304	E	CEJA	CEJA DE CONCORDIA				0021712
					0304	E	CEJA	CEJA DE CONCORDIA				0021712
					0319	E	CEJA	CEJA DE CONCORDIA				0021712
					0319	E	CEJA	CEJA DE CONCORDIA				0021712
					0401	E	CEJA	CEJA DE CONCORDIA				0021712
					0401	E	CEJA	CEJA DE CONCORDIA				0021712
					0437	E	CEJA	CEJA DE CONCORDIA				0021712
					0437	E	CEJA	CEJA DE CONCORDIA				0021712
					0536	E	CEJA	CEJA DE CONCORDIA				0021712
					0536	E	CEJA	CEJA DE CONCORDIA				0021712
					0628	E	CEJA	CEJA DE CONCORDIA				0021712
					0628	E	CEJA	CEJA DE CONCORDIA				0021712
675347-01-7	IVONILDA PIRES DE MORAIS	100	10	757	0809	E	CEDUP	CEDUP DE MAFRA	MAFRA	14/2/2013	20/12/2013	0013939
					0809	E	CEDUP	CEDUP DE MAFRA				0013939
					0967	E	CEDUP	CEDUP DE MAFRA				0013939
					0967	E	CEDUP	CEDUP DE MAFRA				0013939
					2297	E	CEDUP	CEDUP DE MAFRA				0013939
675347-01-7		100	10	757	2297	E	CEDUP	CEDUP DE MAFRA	MAFRA	14/2/2013	20/12/2013	0013939
654092-01-9	IZABEL CRISTINA RAYZEL	300	40	762	1344	E	AULAS EXCEDENTES	EEB DEP NILTON KUCKER	ITAJAI	18/2/2013	20/12/2013	0019412
					1344	E	AULAS EXCEDENTES	EEB DEP NILTON KUCKER				0019412
					1344	E	READAPTACAO	EEB PAULO BAUER				0019412
					1344	E	READAPTACAO	EEB PAULO BAUER				0019412
675441-01-4	IZAEL BITTENCOURT	100	10	808	0000			CEJA DE SEARA	SEARA	28/2/2013	31/7/2013	0023142
					0000			CEJA DE SEARA				0023142
351430-01-7	IZAIAS DE SOUZA FREIRE	300	40	754	0304	V	FUNCAO GRATIFICADA	EEB MARLI MARIA DE SOUZA	JOINVILLE	21/2/2013	20/12/2013	0021669
					0304	V	FUNCAO GRATIFICADA	EEB MARLI MARIA DE SOUZA				0021669
					0304	E	FUNCAO GRATIFICADA	EEB MARLI MARIA DE SOUZA				0021669
					0304	E	FUNCAO GRATIFICADA	EEB MARLI MARIA DE SOUZA				0021669
					0304	E	FUNCAO GRATIFICADA	EEB MARLI MARIA DE SOUZA				0021669
					0304	E	FUNCAO GRATIFICADA	EEB MARLI MARIA DE SOUZA				0021669
389100-01-3	IZANETE CRIVELETTO	300	20	760	1344	E	INCLUSAO SOCIAL	EEB PROF NELSON HOROSTECKI	CHAPECO	18/2/2013	20/12/2013	0013880
					1344	E	INCLUSAO SOCIAL	EEB PROF NELSON HOROSTECKI				0013880
212383-01-5	IZETE ELISA FERREIRA GOEDERT	300	40	779	0001	V	READAPTACAO	EEB PROF AMERICO VESPUCIO PRATES	SÃO JOSÉ	22/2/2013	20/12/2013	0021805
					0001	V	READAPTACAO	EEB PROF AMERICO VESPUCIO PRATES				0021805
653076-01-1	IZIONETE SOARES LAUREANO DOS SANTOS	300	20	756	1344	E	INCLUSAO SOCIAL	EEB LEOVEGILDO ESMERIO DA SILVA	SÃO JOSÉ DO CE	5/2/2013	20/12/2013	0012530
					1344	E	INCLUSAO SOCIAL	EEB LEOVEGILDO ESMERIO DA SILVA				0012530
660649-01-0	JACINTA DO ROSARIO SEMPREBOM DA SILVA	300	20	764	0001	V	AULAS EXCEDENTES	EEF PATRULHEIRO JUCEMAR PAES	ARARANGUÁ	18/2/2013	20/12/2013	0020127
					0001	V	AULAS EXCEDENTES	EEF PATRULHEIRO JUCEMAR PAES				0020127
668974-01-4	JACKSON LUIZ BELGROWICZ	100	40	767	3307	E	AULAS EXCEDENTES	CEDUP VIDAL RAMOS	CANOINHAS	18/2/2013	20/12/2013	0018926
					3307	E	AULAS EXCEDENTES	CEDUP VIDAL RAMOS				0018926
304050-01-0	JACQUELINE LOPES GUTTERREZ	100	40	769	0001	V	FERIAS	EEB PROF GRACINDA AUGUSTA MACHADO	IMBITUBA	19/2/2013	5/3/2013	0022020
					0001	V	FERIAS	EEB PROF GRACINDA AUGUSTA MACHADO				0022020
672960-01-6	JACSON REGIEL	100	20	762	0001	V	READAPTACAO	EEB TIRADENTES	PORTO BELO	22/2/2013	20/12/2013	0022238
					0001	V	READAPTACAO	EEB TIRADENTES				0022238
669841-01-7	JACYARA ROSAR	100	20	755	0611	V	INCLUSAO SOCIAL	EEB PEDRO AMERICO	AGROLÂNDIA	21/2/2013	7/3/2013	0022245
					0611	V	INCLUSAO SOCIAL	EEB PEDRO AMERICO				0022245
					0611	V	INCLUSAO SOCIAL	EEB PEDRO AMERICO				0022245
					0611	V	INCLUSAO SOCIAL	EEB PEDRO AMERICO				0022245
					0611	E	INCLUSAO SOCIAL	EEB PEDRO AMERICO				0022245
					0611	E	INCLUSAO SOCIAL	EEB PEDRO AMERICO				0022245
					0611	E	INCLUSAO SOCIAL	EEB PEDRO AMERICO				0022245
					0611	E	INCLUSAO SOCIAL	EEB PEDRO AMERICO				0022245
					0611	E	INCLUSAO SOCIAL	EEB PEDRO AMERICO				0022245
					0611	E	INCLUSAO SOCIAL	EEB PEDRO AMERICO				0022245
					0611	E	INCLUSAO SOCIAL	EEB PEDRO AMERICO				0022245
					0611	E	INCLUSAO SOCIAL	EEB SAO JOAO				0022245
					0611	E	INCLUSAO SOCIAL	EEB SAO JOAO				0022245
389532-01-7	JADDER RABELO RODRIGUES	300	20	752	3318	E	CEDUP	CEDUP ABILIO PAULO	CRICIÚMA	18/2/2013	20/12/2013	0020296
					3318	E	CEDUP	CEDUP ABILIO PAULO				0020296
660822-01-1	JADER SALAZAR CARDOSO	100	30	751	0536	V	LIC. SAUDE EFETIVO	EEB MONS BERNARDO PETERS	TREZE DE MAIO	15/2/2013	4/4/2013	0018496
					0536	V	LIC. SAUDE EFETIVO	EEB MONS BERNARDO PETERS				0018496
					0304	E	LIC. SAUDE EFETIVO	EEB MONS BERNARDO PETERS				0018496
					0304	E	LIC. SAUDE EFETIVO	EEB MONS BERNARDO PETERS				0018496
397219-01-4	JADNA POSSAMAI	300	20	764	1344	E	AULAS EXCEDENTES	EEB CATULO DA PAIXAO CEARENSE	SOMBRIO	18/2/2013	20/12/2013	0016289

				1344	E	AULAS EXCEDENTES	EEB CATULO DA PAIXAO CEARENSE				0016289	
665879-01-2	JAIME ANDRE KLEIN	300	20	806	0202	E	CEJA	CEJA DE ITAPIRANGA	ITAPIRANGA	25/2/2013	20/12/2013	0022214
					0202	E	CEJA	CEJA DE ITAPIRANGA				0022214
					0319	E	CEJA	CEJA DE ITAPIRANGA				0022214
					0319	E	CEJA	CEJA DE ITAPIRANGA				0022214
					3521	E	CEJA	CEJA DE ITAPIRANGA				0022214
					3521	E	CEJA	CEJA DE ITAPIRANGA				0022214
					3523	E	CEJA	CEJA DE ITAPIRANGA				0022214
					3523	E	CEJA	CEJA DE ITAPIRANGA				0022214
					3526	E	CEJA	CEJA DE ITAPIRANGA				0022214
					3526	E	CEJA	CEJA DE ITAPIRANGA				0022214
325362-01-7	JAIME LUIZ CITTADIN	300	20	800	0301	E	CEJA	CEJA DE SAO LOURENCO D'OESTE	SÃO LOURENÇO D	25/2/2013	30/7/2013	0023539
325362-01-7		300	20	800	0301	E	CEJA	CEJA DE SAO LOURENCO D'OESTE	SÃO LOURENÇO D	25/2/2013	30/7/2013	0023539
					0513	E	CEJA	CEJA DE SAO LOURENCO D'OESTE				0023539
					0513	E	CEJA	CEJA DE SAO LOURENCO D'OESTE				0023539
					0612	E	CEJA	CEJA DE SAO LOURENCO D'OESTE				0023539
					0612	E	CEJA	CEJA DE SAO LOURENCO D'OESTE				0023539
					3527	E	CEJA	CEJA DE SAO LOURENCO D'OESTE				0023539
					3527	E	CEJA	CEJA DE SAO LOURENCO D'OESTE				0023539
675103-01-2	JAIME LUIZ PREVIDI	100	40	761	0628	V	FUNCAO GRATIFICADA	EEB ALBERICO AZEVEDO	SÃO MIGUEL D'	18/2/2013	20/12/2013	0018991
					0628	V	FUNCAO GRATIFICADA	EEB ALBERICO AZEVEDO				0018991
					0628	V	FUNCAO GRATIFICADA	EEB ALBERICO AZEVEDO				0018991
					0628	V	FUNCAO GRATIFICADA	EEB ALBERICO AZEVEDO				0018991
					0628	V	FUNCAO GRATIFICADA	EEB ALBERICO AZEVEDO				0018991
					0628	V	FUNCAO GRATIFICADA	EEB ALBERICO AZEVEDO				0018991
					0628	V	FUNCAO GRATIFICADA	EEB ALBERICO AZEVEDO				0018991
					0628	E	FUNCAO GRATIFICADA	EEB ALBERICO AZEVEDO				0018991
					0628	E	FUNCAO GRATIFICADA	EEB ALBERICO AZEVEDO				0018991
664605-01-0	JAINÉ PELISSARI DE LIMA	100	20	760	1344	E	INCLUSAO SOCIAL	EEB PROF LIDIA GLUSTACK REMUS	CHAPECO	15/2/2013	20/12/2013	0016501
					1344	E	INCLUSAO SOCIAL	EEB PROF LIDIA GLUSTACK REMUS				0016501
664605-02-0	JAINÉ PELISSARI DE LIMA	100	20	760	3508	E	INCLUSAO SOCIAL	CEJA DE CHAPECO		25/2/2013	20/12/2013	0021794
					3508	E	INCLUSAO SOCIAL	CEJA DE CHAPECO				0021794
					3508	E	INCLUSAO SOCIAL	CEJA DE CHAPECO				0021794
					3508	E	INCLUSAO SOCIAL	CEJA DE CHAPECO				0021794
662651-01-3	JAINÉ SABINO PADILHA	100	20	769	0001	E	ESCOLA INDIGENA	EIEF TEKOA MARANGATU	IMARUÍ	7/2/2013	20/12/2013	0010841
					0001	E	ESCOLA INDIGENA	EIEF TEKOA MARANGATU				0010841
662651-02-3	JAINÉ SABINO PADILHA	030	20	769	3351	E	LIC. GEST. ACT	EIEF TEKOA MARANGATU		7/2/2013	20/12/2013	0010881
					3351	E	LIC. GEST. ACT	EIEF TEKOA MARANGATU				0010881
					3352	E	LIC. GEST. ACT	EIEF TEKOA MARANGATU				0010881
					3352	E	LIC. GEST. ACT	EIEF TEKOA MARANGATU				0010881
352915-01-0	JAMUR ADOLFO ROBERGE	300	40	777	0307	V	PROJ ESPORTE ESCOLAR	EEB SANTA TERESINHA	CURITIBANOS	20/2/2013	20/12/2013	0020628
					0307	V	PROJ ESPORTE ESCOLAR	EEB SANTA TERESINHA				0020628
					0307	E	PROJ ESPORTE ESCOLAR	EEB SANTA TERESINHA				0020628
					0307	E	PROJ ESPORTE ESCOLAR	EEB SANTA TERESINHA				0020628
					0307	E	PROJ ESPORTE ESCOLAR	EEB SANTA TERESINHA				0020628
					0307	E	PROJ ESPORTE ESCOLAR	EEB SANTA TERESINHA				0020628
329375-01-0	JANAINA APARECIDA POLETTO	100	20	754	0304	V	AGUARD. APOSENTADORI	EEB DR JORGE LACERDA	JOINVILLE	15/2/2013	20/12/2013	0017963
					0304	V	AGUARD. APOSENTADORI	EEB DR JORGE LACERDA				0017963
					0304	V	AGUARD. APOSENTADORI	EEB DR JORGE LACERDA				0017963
					0304	V	AGUARD. APOSENTADORI	EEB DR JORGE LACERDA				0017963
					0304	E	AGUARD. APOSENTADORI	EEB DR JORGE LACERDA				0017963
					0304	E	AGUARD. APOSENTADORI	EEB DR JORGE LACERDA				0017963
					0536	E	AGUARD. APOSENTADORI	EEB DR JORGE LACERDA				0017963
					0536	E	AGUARD. APOSENTADORI	EEB DR JORGE LACERDA				0017963
675417-01-1	JANAINA CARLA TAVARES JASCONE	100	10	753	0302	E	AULAS EXCEDENTES	EEB PROF JOAO WIDEMANN	BLUMENAU	21/2/2013	20/12/2013	0021990
					0302	E	AULAS EXCEDENTES	EEB PROF JOAO WIDEMANN				0021990
658096-01-3	JANAINA DAIANE FORNARI FORLIN	100	40	766	1344	E	EDUCACAO ESPECIAL	EEF DOM OSCAR ARNULFO ROMERO		1/3/2013	20/12/2013	0022899
					1344	E	EDUCACAO ESPECIAL	EEF DOM OSCAR ARNULFO ROMERO				0022899
					1344	E	AULAS EXCEDENTES	EEB PROF IRACY TONELLO				0022899
					1344	E	AULAS EXCEDENTES	EEB PROF IRACY TONELLO				0022899
664335-01-3	JANAINA DEFREIN PEREIRA	300	10	811	0307	E	AULAS EXCEDENTES	CEJA DE BRACO DO NORTE	BRAÇO DO NOR	25/2/2013	31/7/2013	0023093
					0307	E	AULAS EXCEDENTES	CEJA DE BRACO DO NORTE				0023093
					0628	E	AULAS EXCEDENTES	CEJA DE BRACO DO NORTE				0023093

				0628	E	AULAS EXCEDENTES	CEJA DE BRACO DO NORTE				0023093	
384451-01-0	JANAINA JOAO LUZ	300	40	769	1344	E	AULAS EXCEDENTES	EEB CEL JOSE MAURICIO DOS SANTOS	LAGUNA	7/2/2013	20/12/2013	0016776
					1344	E	AULAS EXCEDENTES	EEB CEL JOSE MAURICIO DOS SANTOS				0016776
					1344	E	AULAS EXCEDENTES	EEB CEL JOSE MAURICIO DOS SANTOS				0016776
					1344	E	AULAS EXCEDENTES	EEB CEL JOSE MAURICIO DOS SANTOS				0016776
327344-01-0	JANAINA PASCHOAL	300	20	762	1471	E	AULAS EXCEDENTES	EEB PRES JOAO GOULART	BALNEÁRIO CAM	19/2/2013	20/12/2013	0018738
					1471	E	AULAS EXCEDENTES	EEB PRES JOAO GOULART				0018738
					3369	E	AULAS EXCEDENTES	EEB PRES JOAO GOULART				0018738
					3369	E	AULAS EXCEDENTES	EEB PRES JOAO GOULART				0018738
656735-01-5	JANARA APARECIDA ALVES MACIEL	100	20	801	3321	E	AULAS EXCEDENTES	EEB PROF VIRGINIA P SILVA GONCALVES	MONTE CARLO	19/2/2013	21/12/2013	0019462
					3321	E	AULAS EXCEDENTES	EEB PROF VIRGINIA P SILVA GONCALVES				0019462
675125-01-3	JANARA TEREZINHA MEDEIROS	100	20	803	0304	E	AULAS EXCEDENTES	EEB MANOEL PEREIRA DE MEDEIROS	URUPEMA	14/2/2013	20/12/2013	0002220
					0304	E	AULAS EXCEDENTES	EEB MANOEL PEREIRA DE MEDEIROS				0002220
376777-01-9	JANDER ANTONIO CORREA	100	30	769	0437	E	AULAS EXCEDENTES	EEB PROF JOSE RODRIGUES LOPES	GAROPABA	7/2/2013	20/12/2013	0013811
					0437	E	AULAS EXCEDENTES	EEB PROF JOSE RODRIGUES LOPES				0013811
376777-02-9	JANDER ANTONIO CORREA	300	20	769	0304	V	AGUARD. APOSENTADORI	EEB JERONIMO COELHO	LAGUNA	18/2/2013	20/12/2013	0020264
					0304	V	AGUARD. APOSENTADORI	EEB JERONIMO COELHO				0020264
					0304	E	AGUARD. APOSENTADORI	EEB MARIA CORREA SAAD				0020264
					0304	E	AGUARD. APOSENTADORI	EEB MARIA CORREA SAAD				0020264
337246-01-4	JANE APARECIDA RIBEIRO DA SILVA	300	20	763	0202	E		CEJA DE CACADOR	CAÇADOR	15/2/2013	30/4/2013	0020353
					0202	E		CEJA DE CACADOR				0020353
					0320	E		CEJA DE CACADOR				0020353
					0320	E		CEJA DE CACADOR				0020353
					0401	E		CEJA DE CACADOR				0020353
					0401	E		CEJA DE CACADOR				0020353
675047-01-8	JANE CLAIR DE OLIVEIRA	100	20	754	1344	E	INCLUSAO SOCIAL	EEB FELIPE SCHMIDT	SÃO FRANCISCO	14/2/2013	20/12/2013	0011652
					1344	E	INCLUSAO SOCIAL	EEB FELIPE SCHMIDT				0011652
658006-02-8	JANE COELHO BORGES TONETTO	300	20	764	1344	E	INCLUSAO SOCIAL	EEB DE ARARANGUA	ARARANGUÁ	18/2/2013	20/12/2013	0016180
					1344	E	INCLUSAO SOCIAL	EEB DE ARARANGUA				0016180
651559-01-2	JANE JAMILE MENDES FRAITAG	100	10	767	0475	E	AULAS EXCEDENTES	CEJA DE CANOINHAS	CANOINHAS	25/2/2013	31/7/2013	0022407
					0475	E	AULAS EXCEDENTES	CEJA DE CANOINHAS				0022407
					0612	E	AULAS EXCEDENTES	CEJA DE CANOINHAS				0022407
					0612	E	AULAS EXCEDENTES	CEJA DE CANOINHAS				0022407
318346-01-7	JANE ODETE DA SILVA MATIAS	300	10	762	0513	E	AULAS EXCEDENTES	EEB MARIA RITA FLOR	BOMBINHAS	4/2/2013	20/12/2013	0020914
					0513	E	AULAS EXCEDENTES	EEB MARIA RITA FLOR				0020914
672031-01-5	JANE BEL BIANQUINI DAMACENA	100	20	803	0301	E	AULAS EXCEDENTES	EEB ADOLFO JOSE MARTINS	BOM JARDIM DA S	1/3/2013	20/12/2013	0023770
					0301	E	AULAS EXCEDENTES	EEB ADOLFO JOSE MARTINS				0023770
					0301	E	AULAS EXCEDENTES	EEB ADOLFO JOSE MARTINS				0023770
					0301	E	AULAS EXCEDENTES	EEB ADOLFO JOSE MARTINS				0023770
384391-01-2	JANETE ANA CUSTODIO DE SOUZA	300	40	769	0001	E	AGUARD. APOSENTADORI	EEB PROF GRACINDA AUGUSTA MACHADO	IMBITUBA	4/2/2013	20/12/2013	0009293
					0001	E	AGUARD. APOSENTADORI	EEB PROF GRACINDA AUGUSTA MACHADO				0009293
675329-01-9	JANETE APARECIDA BERTOTTI	300	10	768	0255	E	CEJA	UD DE GUARAMIRIM	JARAGUÁ DO SU	18/2/2013	31/7/2013	0019115
					0255	E	CEJA	UD DE GUARAMIRIM				0019115
					0513	E	CEJA	UD DE GUARAMIRIM				0019115
					0513	E	CEJA	UD DE GUARAMIRIM				0019115
					0612	E	CEJA	UD DE GUARAMIRIM				0019115
					0612	E	CEJA	UD DE GUARAMIRIM				0019115
347485-01-2	JANETE DA GRACA DE SIQUEIRA	300	20	766	0001	V	AFAST. CLASSE HOSP.	EEF DOM OSCAR ARNULFO ROMERO		26/2/2013	20/12/2013	0022597
					0001	V	AFAST. CLASSE HOSP.	EEF DOM OSCAR ARNULFO ROMERO				0022597
					0001	V	AFAST. CLASSE HOSP.	EEF DOM OSCAR ARNULFO ROMERO				0022597
					0001	V	AFAST. CLASSE HOSP.	EEF DOM OSCAR ARNULFO ROMERO				0022597
					0001	V	AFAST. CLASSE HOSP.	EEF DOM OSCAR ARNULFO ROMERO				0022597
					0001	V	AFAST. CLASSE HOSP.	EEF DOM OSCAR ARNULFO ROMERO				0022597
665000-01-7	JANETE DA ROSA	100	20	758	0941	E	LIC. SAUDE ACT	EEB MATER DOLURUM	CAPINZAL	25/2/2013	20/12/2013	0020590
					0941	E	LIC. SAUDE ACT	EEB MATER DOLURUM				0020590
669547-01-7	JANETE DOS ANJOS MARTINS	300	30	779	0612	V	LIC. SAUDE EFETIVO	EEB LAURO MULLER	FLORIANÓPOLIS	21/2/2013	14/5/2013	0021841
					0612	V	LIC. SAUDE EFETIVO	EEB LAURO MULLER				0021841
					0255	V	LIC. SAUDE EFETIVO	EEB LAURO MULLER				0021841
					0255	V	LIC. SAUDE EFETIVO	EEB LAURO MULLER				0021841
					0255	E	LIC. SAUDE EFETIVO	EEB LAURO MULLER				0021841

				0255	E	LIC. SAUDE EFETIVO	EEB LAURO MULLER					0021841
				0536	E	LIC. SAUDE EFETIVO	EEB LAURO MULLER					0021841
				0536	E	LIC. SAUDE EFETIVO	EEB LAURO MULLER					0021841
				0612	E	LIC. SAUDE EFETIVO	EEB LAURO MULLER					0021841
				0612	E	LIC. SAUDE EFETIVO	EEB LAURO MULLER					0021841
220160-01-7	JANETE DOS SANTOS	300	30	752	0587	E	AULAS EXCEDENTES	EEB PE MIGUEL GIACCA	CRICIÚMA	19/2/2013	20/12/2013	0018256
					0587	E	AULAS EXCEDENTES	EEB PE MIGUEL GIACCA				0018256
					0594	E	AULAS EXCEDENTES	EEB PE MIGUEL GIACCA				0018256
					0594	E	AULAS EXCEDENTES	EEB PE MIGUEL GIACCA				0018256
					1004	E	AULAS EXCEDENTES	EEB PE MIGUEL GIACCA				0018256
					1004	E	AULAS EXCEDENTES	EEB PE MIGUEL GIACCA				0018256
358679-01-0	JANETE DOS SANTOS MACHADO	100	40	764	1155	E	LIC. SAUDE EFETIVO	EEB MANOEL GOMES BALTAZAR	ARARANGUÁ	18/2/2013	20/12/2013	0016211
					1155	E	LIC. SAUDE EFETIVO	EEB MANOEL GOMES BALTAZAR				0016211
					1155	E	LIC. SAUDE EFETIVO	EEB DE ARARANGUA				0016211
					1155	E	LIC. SAUDE EFETIVO	EEB DE ARARANGUA				0016211
391922-02-6	JANETE FUECHTER	300	10	809	0301	E	CEJA	CEJA DE TAI0	TAIO	21/2/2013	31/7/2013	0014136
					0301	E	CEJA	CEJA DE TAI0				0014136
					0301	E	CEJA	NAES DE POUSO REDONDO				0014136
					0301	E	CEJA	NAES DE POUSO REDONDO				0014136
391922-02-6		300	10	809	0475	E	CEJA	CEJA DE TAI0	TAIO	21/2/2013	31/7/2013	0014136
					0475	E	CEJA	CEJA DE TAI0				0014136
327387-01-3	JANETE JASTZOMBKEK	300	20	754	1344	E	INCLUSAO SOCIAL	EEB GIOVANI PASQUALINI FARACO	JOINVILLE	18/2/2013	20/12/2013	0019601
					1344	E	INCLUSAO SOCIAL	EEB GIOVANI PASQUALINI FARACO				0019601
398114-01-2	JANETE KUCZER MANDELLI	100	30	763	0628	V	AULAS EXCEDENTES	EEB DR NAYA GONZAGA SAMPAIO	CAÇADOR	25/2/2013	20/12/2013	0023841
					0628	V	AULAS EXCEDENTES	EEB DR NAYA GONZAGA SAMPAIO				0023841
					0628	V	AULAS EXCEDENTES	EEB DR NAYA GONZAGA SAMPAIO				0023841
					0628	V	AULAS EXCEDENTES	EEB DR NAYA GONZAGA SAMPAIO				0023841
					0043	E	AULAS EXCEDENTES	EEB WANDA KRIEGER GOMES				0023841
					0043	E	AULAS EXCEDENTES	EEB WANDA KRIEGER GOMES				0023841
385915-01-0	JANETE MATTOS BAUER	300	20	800	0243	E	LIC. SAUDE ACT	EEB SOROR ANGELICA	SÃO LOURENÇO D	20/2/2013	20/12/2013	0023503
					0243	E	LIC. SAUDE ACT	EEB SOROR ANGELICA				0023503
					0244	E	LIC. SAUDE ACT	EEB SOROR ANGELICA				0023503
					0244	E	LIC. SAUDE ACT	EEB SOROR ANGELICA				0023503
					0587	E	LIC. SAUDE ACT	EEB SOROR ANGELICA				0023503
					0587	E	LIC. SAUDE ACT	EEB SOROR ANGELICA				0023503
					0594	E	LIC. SAUDE ACT	EEB SOROR ANGELICA				0023503
					0594	E	LIC. SAUDE ACT	EEB SOROR ANGELICA				0023503
					1805	E	LIC. SAUDE ACT	EEB SOROR ANGELICA				0023503
					1805	E	LIC. SAUDE ACT	EEB SOROR ANGELICA				0023503
664901-01-7	JANETE TORQUATO ESTACIO	300	10	809	0255	E	CEJA	UD-RIO DO CAMPO	TAIO	22/2/2013	31/7/2013	0014108
					0255	E	CEJA	UD-RIO DO CAMPO				0014108
					0255	E	CEJA	UD-RIO DO CAMPO				0014108
					0255	E	CEJA	UD-RIO DO CAMPO				0014108
					0307	E	CEJA	UD-RIO DO CAMPO				0014108
					0307	E	CEJA	UD-RIO DO CAMPO				0014108
					0513	E	CEJA	UD-RIO DO CAMPO				0014108
					0513	E	CEJA	UD-RIO DO CAMPO				0014108
668303-01-7	JANI JOICE BERTOCHI	300	20	760	0319	E	LIC. S/ VENCIMENTO	EEF JACOB GISI	CHAPECO	19/2/2013	20/12/2013	0020787
					0319	E	LIC. S/ VENCIMENTO	EEF JACOB GISI				0020787
668303-01-7		300	20	760	0319	E	LIC. S/ VENCIMENTO	EEB DRUZIANA SARTORI	CHAPECO	19/2/2013	20/12/2013	0020787
					0319	E	LIC. S/ VENCIMENTO	EEB DRUZIANA SARTORI				0020787
668303-02-7	JANI JOICE BERTOCHI	300	20	760	0319	V	FUNCAO GRATIFICADA	EEB PROF NELSON HOROSTECKI		27/2/2013	20/12/2013	0022168
					0319	V	FUNCAO GRATIFICADA	EEB PROF NELSON HOROSTECKI				0022168
653156-01-3	JANICE DA SILVA KUBIAK	300	20	762	1344	E	INCLUSAO SOCIAL	EEB XV DE JUNHO	ITAJAI	14/2/2013	20/12/2013	0016515
					1344	E	INCLUSAO SOCIAL	EEB XV DE JUNHO				0016515
672055-01-2	JANICE DE FATIMA SIMONI DE BONA	000	20	808	0202	E	CEJA	CEJA DE SEARA	SEARA	18/2/2013	31/7/2013	0019118
					0202	E	CEJA	CEJA DE SEARA				0019118
675173-01-3	JANICE SPECK DA SILVA RAMOS	300	20	764	1344	E	AULAS EXCEDENTES	EEB JACINTO MACHADO	JACINTO MACHAD	18/2/2013	20/12/2013	0016319
					1344	E	AULAS EXCEDENTES	EEB JACINTO MACHADO				0016319
396180-01-0	JANIEL GIRON	100	10	808	0000			CEJA DE SEARA	SEARA	18/2/2013	31/7/2013	0019098
					0000			CEJA DE SEARA				0019098
675276-01-4	JAQUELINE APARECIDA DE LARA NEUBURGER	030	20	757	0001	E	AULAS EXCEDENTES	EEB ANTONIO BLASKOWSKI	ITAIÓPOLIS	21/2/2013	20/12/2013	0021140
					0001	E	AULAS EXCEDENTES	EEB ANTONIO BLASKOWSKI				0021140
675327-01-2	JAQUELINE DOS SANTOS EVALDT	300	20	764	0307	E	AULAS EXCEDENTES	CEJA DE ARARANGUA	ARARANGUÁ	18/2/2013	31/7/2013	0013464
					0307	E	AULAS EXCEDENTES	CEJA DE ARARANGUA				0013464

				0307	E	AULAS EXCEDENTES	NAES DE PRAIA GRANDE					0013464
				0307	E	AULAS EXCEDENTES	NAES DE PRAIA GRANDE					0013464
660556-01-7	JAQUELINE GARGHETTI	100	20	759	3522	E	AULAS EXCEDENTES	CEJA DE CONCORDIA	CONCÓRDIA	25/2/2013	31/7/2013	0021827
					3522	E	AULAS EXCEDENTES	CEJA DE CONCORDIA				0021827
					3525	E	AULAS EXCEDENTES	CEJA DE CONCORDIA				0021827
					3525	E	AULAS EXCEDENTES	CEJA DE CONCORDIA				0021827
					3528	E	AULAS EXCEDENTES	CEJA DE CONCORDIA				0021827
					3528	E	AULAS EXCEDENTES	CEJA DE CONCORDIA				0021827
					3529	E	AULAS EXCEDENTES	CEJA DE CONCORDIA				0021827
660556-01-7		100	20	759	3529	E	AULAS EXCEDENTES	CEJA DE CONCORDIA	CONCÓRDIA	25/2/2013	31/7/2013	0021827
					3532	E	AULAS EXCEDENTES	CEJA DE CONCORDIA				0021827
					3532	E	AULAS EXCEDENTES	CEJA DE CONCORDIA				0021827
					3533	E	AULAS EXCEDENTES	CEJA DE CONCORDIA				0021827
					3533	E	AULAS EXCEDENTES	CEJA DE CONCORDIA				0021827
					3534	E	AULAS EXCEDENTES	CEJA DE CONCORDIA				0021827
					3534	E	AULAS EXCEDENTES	CEJA DE CONCORDIA				0021827
					3535	E	AULAS EXCEDENTES	CEJA DE CONCORDIA				0021827
					3535	E	AULAS EXCEDENTES	CEJA DE CONCORDIA				0021827
360825-03-5	JAQUELINE RABELO MAFFEI	300	20	770	0001	E	AULAS EXCEDENTES	EEB SILVA JARDIM	ALFREDO WAGNE	21/2/2013	20/12/2013	0014162
					0001	E	AULAS EXCEDENTES	EEB SILVA JARDIM				0014162
381587-01-0	JAQUELINE REGINA DALL OGLIO	100	20	762	0513	E	AULAS EXCEDENTES	EEB PREF LEOPOLDO JOSE GUERREIRO	BOMBINHAS	18/2/2013	20/12/2013	0018564
					0513	E	AULAS EXCEDENTES	EEB PREF LEOPOLDO JOSE GUERREIRO				0018564
670757-01-2	JAQUELINE VIEIRA LESSA	100	20	811	1155	E	LIC. GEST. EFETIVO	EEB SAO LUDGERO	SÃO LUDGERO	1/3/2013	20/12/2013	0021522
					1155	E	LIC. GEST. EFETIVO	EEB SAO LUDGERO				0021522
386288-01-7	JAYANE CLAUDINO FORTUNATO	300	30	811	0202	E	CEJA	CEJA DE BRACO DO NORTE	BRAÇO DO NOR	25/2/2013	31/7/2013	0022356
					0202	E	CEJA	CEJA DE BRACO DO NORTE				0022356
					0319	E	CEJA	CEJA DE BRACO DO NORTE				0022356
					0319	E	CEJA	CEJA DE BRACO DO NORTE				0022356
					0401	E	CEJA	CEJA DE BRACO DO NORTE				0022356
					0401	E	CEJA	CEJA DE BRACO DO NORTE				0022356
667987-02-0	JAYME EHLERS VILLELA	100	10	754	0475	E	AULAS EXCEDENTES	EEB DR JORGE LACERDA	JOINVILLE	15/2/2013	20/12/2013	0007948
					0475	E	AULAS EXCEDENTES	EEB DR JORGE LACERDA				0007948
672078-01-1	JEAN CARLO DA SILVA	100	40	754	3319	E	CEDUP	CEDUP DARIO GERALDO SALLES		4/2/2013	31/7/2013	0019903
					3319	E	CEDUP	CEDUP DARIO GERALDO SALLES				0019903
668520-01-0	JEAN CARLOS STEINHEUSER	100	20	755	0319	V	FUNCAO GRATIFICADA	EEB DR HERMANN BLUMENAU	TROMBUDO CEN	19/2/2013	20/12/2013	0018778
					0319	V	FUNCAO GRATIFICADA	EEB DR HERMANN BLUMENAU				0018778
					1482	E	FUNCAO GRATIFICADA	EEB DR HERMANN BLUMENAU				0018778
					1482	E	FUNCAO GRATIFICADA	EEB DR HERMANN BLUMENAU				0018778
					1485	E	FUNCAO GRATIFICADA	EEB DR HERMANN BLUMENAU				0018778
					1485	E	FUNCAO GRATIFICADA	EEB DR HERMANN BLUMENAU				0018778
					1495	E	FUNCAO GRATIFICADA	EEB DR HERMANN BLUMENAU				0018778
					1495	E	FUNCAO GRATIFICADA	EEB DR HERMANN BLUMENAU				0018778
					1515	E	FUNCAO GRATIFICADA	EEB DR HERMANN BLUMENAU				0018778
					1515	E	FUNCAO GRATIFICADA	EEB DR HERMANN BLUMENAU				0018778
658121-01-8	JEAN MARCOS PEREIRA	100	40	760	0401	V	LIC. SAUDE EFETIVO	EEB SAO FRANCISCO	CHAPECO	14/2/2013	6/4/2013	0019977
					0401	V	LIC. SAUDE EFETIVO	EEB SAO FRANCISCO				0019977
					0202	V	LIC. SAUDE EFETIVO	EEB SAO FRANCISCO				0019977
					0202	V	LIC. SAUDE EFETIVO	EEB SAO FRANCISCO				0019977
					0202	E	LIC. SAUDE EFETIVO	EEB SAO FRANCISCO				0019977
					0202	E	LIC. SAUDE EFETIVO	EEB SAO FRANCISCO				0019977
666244-01-7	JEAN PIERRE GARCIA CARNEIRO	300	20	764	0307	E	AULAS EXCEDENTES	UD PASSOS DE TORRES	ARARANGUÁ	18/2/2013	31/7/2013	0013462
					0307	E	AULAS EXCEDENTES	UD PASSOS DE TORRES				0013462
					0307	E	AULAS EXCEDENTES	UD PASSOS DE TORRES				0013462
					0307	E	AULAS EXCEDENTES	UD PASSOS DE TORRES				0013462
669196-01-0	JEAN RICARDO BIANCATTI	100	20	754	3307	E	AULAS EXCEDENTES	EEB PROF JANDIRA D AVILA	JOINVILLE	18/2/2013	20/12/2013	0020077
					3307	E	AULAS EXCEDENTES	EEB PROF JANDIRA D AVILA				0020077
672855-01-3	JEAN VALTER SANTANA JUNIOR	100	10	751	0302	E	AULAS EXCEDENTES	EEB MARTINHO ALVES DOS SANTOS	TUBARÃO	22/2/2013	20/12/2013	0022301
					0302	E	AULAS EXCEDENTES	EEB MARTINHO ALVES DOS SANTOS				0022301

363805-01-7	JEANA ANDREA VEIGA COUTINHO	100	30	757	0302	E	CEJA	CEJA DE MAFRA	MAFRA	27/2/2013	31/7/2013	0022864
					0302	E	CEJA	CEJA DE MAFRA				0022864
					3523	E	CEJA	CEJA DE MAFRA				0022864
					3523	E	CEJA	CEJA DE MAFRA				0022864
					3527	E	CEJA	CEJA DE MAFRA				0022864
					3527	E	CEJA	CEJA DE MAFRA				0022864
					3530	E	CEJA	CEJA DE MAFRA				0022864
					3530	E	CEJA	CEJA DE MAFRA				0022864
					3535	E	CEJA	CEJA DE MAFRA				0022864
					3535	E	CEJA	CEJA DE MAFRA				0022864
345986-02-1	JEANINE PINHEIRO	300	20	753	0001	E	AULAS EXCEDENTES	EEB JULIA LOPES DE ALMEIDA	BLUMENAU	15/2/2013	5/3/2013	0024316
					0001	E	AULAS EXCEDENTES	EEB JULIA LOPES DE ALMEIDA				0024316
662122-01-8	JEFERSON CRISTIANO SCHNEIDER	100	20	766	1344	E	LIC. SAUDE EFETIVO	EEB HELIO LENTZ PUERTA	BOM JESUS	20/2/2013	20/12/2013	0020745
					1344	E	LIC. SAUDE EFETIVO	EEB HELIO LENTZ PUERTA				0020745
668490-01-4	JEFERSON RIBEIRO DE ASSIS	300	40	754	0301	V	LIC. SAUDE EFETIVO	EEB JOAO COLIN	JOINVILLE	25/2/2013	31/3/2013	0022578
					0301	V	LIC. SAUDE EFETIVO	EEB JOAO COLIN				0022578
					0301	V	LIC. SAUDE EFETIVO	EEB JOAO COLIN				0022578
					0301	V	LIC. SAUDE EFETIVO	EEB JOAO COLIN				0022578
					0301	E	LIC. SAUDE EFETIVO	EEB JOAO COLIN				0022578
					0301	E	LIC. SAUDE EFETIVO	EEB JOAO COLIN				0022578
					0301	E	LIC. SAUDE EFETIVO	EEB JOAO COLIN				0022578
					0301	E	LIC. SAUDE EFETIVO	EEB JOAO COLIN				0022578
320487-01-1	JEFFERSON ANCINI HOLZSCHUK	300	40	779	0307	V	LIC. SAUDE EFETIVO	EEB LEONOR DE BARROS	FLORIANOPÓLIS	19/2/2013	14/5/2013	0020833
					0307	V	LIC. SAUDE EFETIVO	EEB LEONOR DE BARROS				0020833
					0307	V	LIC. SAUDE EFETIVO	EEB LEONOR DE BARROS				0020833
					0307	V	LIC. SAUDE EFETIVO	EEB LEONOR DE BARROS				0020833
					0307	E	LIC. SAUDE EFETIVO	EEB LEONOR DE BARROS				0020833
320487-01-1		300	40	779	0307	E	LIC. SAUDE EFETIVO	EEB LEONOR DE BARROS	FLORIANOPÓLIS	19/2/2013	14/5/2013	0020833
					0307	E	LIC. SAUDE EFETIVO	EEB LEONOR DE BARROS				0020833
					0307	E	LIC. SAUDE EFETIVO	EEB LEONOR DE BARROS				0020833
675369-01-8	JEFFERSON CRISTIANO PIMENTEL	100	40	752	3307	E	LIC. GEST. ACT	EEB IRMA EDVIGES	CRICIÚMA	18/2/2013	29/3/2013	0018236
					3307	E	LIC. GEST. ACT	EEB IRMA EDVIGES				0018236
675311-01-6	JEFFERSON SEBASTIAO SILVA DE MORAES	100	10	762	0536	E	AULAS EXCEDENTES	EEB CARLOS FANTINI	ITAJAI	18/2/2013	20/12/2013	0018365
					0536	E	AULAS EXCEDENTES	EEB CARLOS FANTINI				0018365
668396-01-7	JEFFERSON VIEIRA ROCHA	300	20	752	0307	V	FUNCAO GRATIFICADA	EEB HUMBERTO H HOFFMANN	NOVA VENEZA	20/2/2013	20/12/2013	0018012
					0307	V	FUNCAO GRATIFICADA	EEB HUMBERTO H HOFFMANN				0018012
					0307	V	FUNCAO GRATIFICADA	EEB HUMBERTO H HOFFMANN				0018012
					0307	V	FUNCAO GRATIFICADA	EEB HUMBERTO H HOFFMANN				0018012
					0307	V	FUNCAO GRATIFICADA	EEB HUMBERTO H HOFFMANN				0018012
667292-01-2	JENERTON ARLAN SCHUTZ	100	10	806	0302	E	CEJA	CEJA DE ITAPIRANGA	ITAPIRANGA	25/2/2013	20/12/2013	0022216
					0302	E	CEJA	CEJA DE ITAPIRANGA				0022216
					0304	E	CEJA	CEJA DE ITAPIRANGA				0022216
					0304	E	CEJA	CEJA DE ITAPIRANGA				0022216
					3524	E	CEJA	CEJA DE ITAPIRANGA				0022216
					3524	E	CEJA	CEJA DE ITAPIRANGA				0022216
655656-01-6	JERUSA CARLA CONZATTI	300	40	753	0307	V	AFAST.MAND.ELET IVO	EEM PROF ELZA HENRIQUETA T PACHECO	BLUMENAU	20/2/2013	20/12/2013	0021279
					0307	V	AFAST.MAND.ELET IVO	EEM PROF ELZA HENRIQUETA T PACHECO				0021279
					0307	E	AFAST.MAND.ELET IVO	EEM PROF ELZA HENRIQUETA T PACHECO				0021279
					0307	E	AFAST.MAND.ELET IVO	EEM PROF ELZA HENRIQUETA T PACHECO				0021279
665421-01-5	JERUSA DE CASSIA BORDIM	100	40	762	0612	V	READAPTACAO	EEB MANOEL HENRIQUE DE ASSIS	PENHA	18/2/2013	19/3/2013	0020517
					0612	V	READAPTACAO	EEB MANOEL HENRIQUE DE ASSIS				0020517
					0255	V	READAPTACAO	EEB MANOEL HENRIQUE DE ASSIS				0020517
665421-01-5		100	40	762	0255	V	READAPTACAO	EEB MANOEL HENRIQUE DE ASSIS	PENHA	18/2/2013	19/3/2013	0020517
331491-01-0	JERUSA SCHROEDER	100	20	762	0001	E	AULAS EXCEDENTES	EEB ALEXANDRE GUILHERME FIGUEREDO	PIÇARRAS	21/2/2013	20/12/2013	0021374
					0001	E	AULAS EXCEDENTES	EEB ALEXANDRE GUILHERME FIGUEREDO				0021374
665371-01-5	JESSE ULISSES DA LUZ	100	20	765	0255	E	FUNCAO GRATIFICADA	EEB MONS GREGORIO LOCKS	BRUSQUE	1/3/2013	20/12/2013	0023723
					0255	E	FUNCAO GRATIFICADA	EEB MONS GREGORIO LOCKS				0023723
388123-01-7	JESSICA CORREA LYRA	100	20	777	1344	E	EDUCACAO ESPECIAL	EEB CASIMIRO DE ABREU	CURITIBANOS	20/2/2013	20/12/2013	0020638
					1344	E	EDUCACAO ESPECIAL	EEB CASIMIRO DE ABREU				0020638

663380-02-3	JESSICA DE SOUZA CASCAES	100	40	751	0001	V	AULAS EXCEDENTES	EEB MARTINHO ALVES DOS SANTOS	TUBARÃO	4/2/2013	20/12/2013	0021178
					0001	V	AULAS EXCEDENTES	EEB MARTINHO ALVES DOS SANTOS				0021178
675400-01-7	JESSICA GALVAO WILLEMANN	100	20	762	1344	E	AULAS EXCEDENTES	EEB PROF MARIO GARCIA	CAMBORIÚ	21/2/2013	20/12/2013	0019846
					1344	E	AULAS EXCEDENTES	EEB PROF MARIO GARCIA				0019846
669805-01-0	JESSICA JEREMIAS	100	20	755	1344	E	INCLUSAO SOCIAL	EEB PAULO CORDEIRO	RIO DO SUL	28/2/2013	20/12/2013	0023476
					1344	E	INCLUSAO SOCIAL	EEB PAULO CORDEIRO				0023476
675143-01-1	JESSICA KARINA DESBESSEL	100	40	761	0319	V	AGUARD. APOSENTADORI	EEB SAO MIGUEL	SÃO MIGUEL D'	20/2/2013	20/12/2013	0020960
					0319	V	AGUARD. APOSENTADORI	EEB SAO MIGUEL				0020960
					0319	E	AGUARD. APOSENTADORI	EEB SAO MIGUEL				0020960
					0319	E	AGUARD. APOSENTADORI	EEB SAO MIGUEL				0020960
					0401	E	AGUARD. APOSENTADORI	EEB SAO MIGUEL				0020960
					0401	E	AGUARD. APOSENTADORI	EEB SAO MIGUEL				0020960
675098-01-2	JESSICA SIGRIT DE BRAZIL	100	40	805	0401	V	LIC. SAUDE EFETIVO	EEB ANTENOR NASCENTES	PRINCESA	18/2/2013	4/3/2013	0020947
					0401	V	LIC. SAUDE EFETIVO	EEB ANTENOR NASCENTES				0020947
					0202	V	LIC. SAUDE EFETIVO	EEB ANTENOR NASCENTES				0020947
					0202	V	LIC. SAUDE EFETIVO	EEB ANTENOR NASCENTES				0020947
672756-01-5	JESSICA TAIS DEMARCH KRUTZMANN	100	10	762	0301	E	AULAS EXCEDENTES	EEB PROF MARIA TEREZINHA GARCIA	CAMBORIÚ	21/2/2013	20/12/2013	0021493
					0301	E	AULAS EXCEDENTES	EEB PROF MARIA TEREZINHA GARCIA	CAMBORIÚ	21/2/2013	20/12/2013	0021493
674546-01-6	JHONATAN FEIFARICK SAMAN	100	40	752	3307	E	AULAS EXCEDENTES	EEF SILVA ALVARENGA	CRICIÚMA	4/2/2013	20/12/2013	0008939
					3307	E	AULAS EXCEDENTES	EEF SILVA ALVARENGA				0008939
656035-01-0	JILIANA MULLER MACHADO	300	20	779	0001	V	LIC. SAUDE EFETIVO	EEB CONEGO RODOLFO MACHADO	BIGUAÇU	26/2/2013	3/6/2013	0022638
					0001	V	LIC. SAUDE EFETIVO	EEB CONEGO RODOLFO MACHADO				0022638
653289-01-6	JOANA CAROLINA DA ROCHA	100	40	755	0628	E	LIC. S/ VENCIMENTO	EEB TEREZA CRISTINA	LAURENTINO	21/2/2013	20/12/2013	0021122
					0628	E	LIC. S/ VENCIMENTO	EEB TEREZA CRISTINA				0021122
					0628	E	LIC. S/ VENCIMENTO	EEB TEREZA CRISTINA				0021122
					0628	E	LIC. S/ VENCIMENTO	EEB TEREZA CRISTINA				0021122
					0628	E	LIC. S/ VENCIMENTO	EEB TEREZA CRISTINA				0021122
651636-01-0	JOANA PAULA FAGUNDES	100	40	769	0001	E	AULAS EXCEDENTES	EIEF TEKOA MARANGATU	IMARUÍ	7/2/2013	20/12/2013	0010819
					0001	E	AULAS EXCEDENTES	EIEF TEKOA MARANGATU				0010819
663932-02-1	JOANA TALASKA WOJCIECHOWSKI	100	40	760	1001	E	AULAS EXCEDENTES	EEB SETE DE SETEMBRO	ÁGUAS FRIAS	15/2/2013	20/12/2013	0017337
					1001	E	AULAS EXCEDENTES	EEB SETE DE SETEMBRO				0017337
674940-02-2	JOAO DEIVERSON DA SILVA	100	10	803	0302	V	AFAST.CEJA	EEB PROF DJALMA BENTO	RIO RUFINO	20/2/2013	20/12/2013	0020613
					0302	V	AFAST.CEJA	EEB PROF DJALMA BENTO				0020613
249665-01-8	JOAO EVARISTO FERREIRA FILHO	300	20	754	3318	E	AULAS EXCEDENTES	CEDUP DARIO GERALDO SALLES	JOINVILLE	4/2/2013	31/7/2013	0019957
					3318	E	AULAS EXCEDENTES	CEDUP DARIO GERALDO SALLES				0019957
669134-01-0	JOAO PAULO GOMES DE CARVALHO	300	10	765	0255	E	AULAS EXCEDENTES	CEJA DE BRUSQUE	BRUSQUE	25/2/2013	31/7/2013	0022750
					0255	E	AULAS EXCEDENTES	CEJA DE BRUSQUE				0022750
					0612	E	AULAS EXCEDENTES	CEJA DE BRUSQUE				0022750
					0612	E	AULAS EXCEDENTES	CEJA DE BRUSQUE				0022750
675536-01-4	JOAO RICARDO CALDART	100	10	762	0301	E	AULAS EXCEDENTES	EEM PROF HENRIQUE DA SILVA FONTES	ITAJAI	20/2/2013	20/12/2013	0021541
					0301	E	AULAS EXCEDENTES	EEM PROF HENRIQUE DA SILVA FONTES	ITAJAI	20/2/2013	20/12/2013	0021541
335767-01-8	JOAO SCHROEDER	300	20	767	0475	E	AULAS EXCEDENTES	EEB LUIZ DAVET	MAJOR VIEIRA	21/2/2013	20/12/2013	0019102
					0475	E	AULAS EXCEDENTES	EEB LUIZ DAVET				0019102
					0513	E	AULAS EXCEDENTES	EEB LUIZ DAVET				0019102
					0513	E	AULAS EXCEDENTES	EEB LUIZ DAVET				0019102
668544-01-7	JOAQUIM EDUARDO DE OLIVEIRA	100	20	762	0304	E	AULAS EXCEDENTES	EEB ADELAIDE KONDER	NAVEGANTES	20/2/2013	20/12/2013	0021615
					0304	E	AULAS EXCEDENTES	EEB ADELAIDE KONDER				0021615
					0307	E	AULAS EXCEDENTES	EEB ADELAIDE KONDER				0021615
					0307	E	AULAS EXCEDENTES	EEB ADELAIDE KONDER				0021615
381381-01-9	JOCELENE SOARES DAHMER	100	20	768	0628	E	AULAS EXCEDENTES	EEM PROF DARCI FRANKE WELK	JARAGUÁ DO SU	22/2/2013	20/12/2013	0021915
					0628	E	AULAS EXCEDENTES	EEM PROF DARCI FRANKE WELK				0021915
671226-01-6	JOCELI CRISTINA ZANCANARO	300	20	760	1344	E	INCLUSAO SOCIAL	EEB MARECHAL BORMANN	CHAPECO	18/2/2013	20/12/2013	0013608
					1344	E	INCLUSAO SOCIAL	EEB MARECHAL BORMANN				0013608
674637-01-3	JOCELI MARIA BASEGGIO	100	20	804	0265	E	AULAS EXCEDENTES	EEB PROF GENOVEVA DALLA COSTA	RIQUEZA	8/2/2013	20/12/2013	0011847
					0265	E	AULAS EXCEDENTES	EEB PROF GENOVEVA DALLA COSTA				0011847
					0265	E	AULAS EXCEDENTES	EEB PROF GENOVEVA DALLA COSTA				0011847

				0265	E	AULAS EXCEDENTES	EEB PROF GENOVEVA DALLA COSTA				0011847	
382270-01-2	JOCIELI DO ROSARIO	100	10	767	0255	E	AULAS EXCEDENTES	UD DE MAJOR VIEIRA	CANOINHAS	25/2/2013	31/7/2013	0022441
				0255	E	AULAS EXCEDENTES	UD DE MAJOR VIEIRA					0022441
				0513	E	AULAS EXCEDENTES	UD DE MAJOR VIEIRA					0022441
				0513	E	AULAS EXCEDENTES	UD DE MAJOR VIEIRA					0022441
276095-01-9	JOCINEIA HEBERLE TREVOR	200	20	762	0612	V	FUNCAO GRATIFICADA	EEB TIRADENTES	PORTO BELO	19/2/2013	20/12/2013	0020441
				0612	V	FUNCAO GRATIFICADA	EEB TIRADENTES					0020441
				0255	E	FUNCAO GRATIFICADA	EEB TIRADENTES					0020441
276095-01-9		200	20	762	0255	E	FUNCAO GRATIFICADA	EEB TIRADENTES	PORTO BELO	19/2/2013	20/12/2013	0020441
659478-01-6	JOECE DE OLIVEIRA KRONBAUER	100	10	802	0319	E	AULAS EXCEDENTES	NAES DE TANGARA	VIDEIRA	18/2/2013	31/7/2013	0019197
				0319	E	AULAS EXCEDENTES	NAES DE TANGARA					0019197
				0319	E	AULAS EXCEDENTES	CEJA DE VIDEIRA					0019197
				0319	E	AULAS EXCEDENTES	CEJA DE VIDEIRA					0019197
669451-01-9	JOEL DA SILVA RIBEIRO	100	40	767	3469	E	AULAS EXCEDENTES	EEB ALMIRANTE BARROSO	CANOINHAS	21/2/2013	20/12/2013	0021049
				3469	E	AULAS EXCEDENTES	EEB ALMIRANTE BARROSO					0021049
282102-01-8	JOEL LINCOLN GUTHS	300	20	757	0450	E	CEDUP	CEDUP DE MAFRA	MAFRA	20/2/2013	31/7/2013	0020483
				0450	E	CEDUP	CEDUP DE MAFRA					0020483
				1221	E	CEDUP	CEDUP DE MAFRA					0020483
				1221	E	CEDUP	CEDUP DE MAFRA					0020483
				1226	E	CEDUP	CEDUP DE MAFRA					0020483
				1226	E	CEDUP	CEDUP DE MAFRA					0020483
				1317	E	CEDUP	CEDUP DE MAFRA					0020483
				1317	E	CEDUP	CEDUP DE MAFRA					0020483
				3318	E	CEDUP	CEDUP DE MAFRA					0020483
				3318	E	CEDUP	CEDUP DE MAFRA					0020483
273490-01-7	JOELCIO ECKERT	300	20	800	0301	E	FUNCAO GRATIFICADA	EEB RUI BARBOSA	GALVÃO	18/2/2013	20/12/2013	0022831
				0301	E	FUNCAO GRATIFICADA	EEB RUI BARBOSA					0022831
				0475	E	AULAS EXCEDENTES	EEB VERONICA SENEM					0022831
				0475	E	AULAS EXCEDENTES	EEB VERONICA SENEM					0022831
313039-01-8	JOELMA CRISTINA KRZESINSKI RIBAS	300	20	767	0001	E	AULAS EXCEDENTES	EEB GERTRUDES MULLER	CANOINHAS	26/2/2013	20/12/2013	0022534
				0001	E	AULAS EXCEDENTES	EEB GERTRUDES MULLER					0022534
397594-01-0	JOHNY CHRISTIAN SUSKO	300	20	767	0301	E	AULAS EXCEDENTES	CEJA DE CANOINHAS		18/2/2013	31/7/2013	0019779
				0301	E	AULAS EXCEDENTES	CEJA DE CANOINHAS					0019779
670470-01-0	JOIANA DIAS PRESTES	300	10	779	0307	E	CEJA	CEJA DE FLORIANOPOLIS	FLORIANOPÓLIS	25/2/2013	31/7/2013	0021000
				0307	E	CEJA	CEJA DE FLORIANOPOLIS					0021000
				0307	E	CEJA	CEJA DE FLORIANOPOLIS					0021000
670470-01-0		300	10	779	0307	E	CEJA	CEJA DE FLORIANOPOLIS	FLORIANOPÓLIS	25/2/2013	31/7/2013	0021000
675364-01-7	JOICE ADAO DOS SANTOS BERKEMBROCK	100	40	753	1344	E	INCLUSAO SOCIAL	EEB BRUNO HOELTGEBBAUM	BLUMENAU	26/2/2013	20/12/2013	0022615
				1344	E	INCLUSAO SOCIAL	EEB BRUNO HOELTGEBBAUM					0022615
				1344	E	INCLUSAO SOCIAL	EEB SANTOS DUMONT					0022615
				1344	E	INCLUSAO SOCIAL	EEB SANTOS DUMONT					0022615
327214-01-1	JOICE FIGUEIRAS PACHECO	300	20	752	0001	E	AULAS EXCEDENTES	EEF DIMER PIZZETTI	IÇARA	15/2/2013	20/12/2013	0018284
				0001	E	AULAS EXCEDENTES	EEF DIMER PIZZETTI					0018284
675192-01-0	JOICE SANTOS FERNANDES	300	40	764	1344	E	AULAS EXCEDENTES	EEF CONEGO JOAO REITZ	SANTA ROSA DO	18/2/2013	20/12/2013	0014527
				1344	E	AULAS EXCEDENTES	EEF CONEGO JOAO REITZ					0014527
				2148	E	AULAS EXCEDENTES	EEF CONEGO JOAO REITZ					0014527
				2148	E	AULAS EXCEDENTES	EEF CONEGO JOAO REITZ					0014527
664322-01-1	JOICI JUNKES	300	40	754	0255	E	AULAS EXCEDENTES	EEB PROF ELVIRA FARIA PASSOS	SÃO JOÃO DO I	22/2/2013	20/3/2013	0021227
				0255	E	AULAS EXCEDENTES	EEB PROF ELVIRA FARIA PASSOS					0021227
				0612	E	AULAS EXCEDENTES	EEB PROF ELVIRA FARIA PASSOS					0021227
				0612	E	AULAS EXCEDENTES	EEB PROF ELVIRA FARIA PASSOS					0021227
650046-01-3	JONAS BAKALARCZYK	300	40	754	0000		EEB CARMEM SEARA LEITE	GARUVA		4/2/2013	20/12/2013	0006567
				0000			EEB CARMEM SEARA LEITE					0006567
387408-01-7	JONAS MARTINS	300	10	809	0302	E	CEJA	UD-STA TARE SINHA	TAIO	28/2/2013	31/7/2013	0023533
				0302	E	CEJA	UD-STA TARE SINHA					0023533
				3523	E	CEJA	UD-STA TARE SINHA					0023533
				3523	E	CEJA	UD-STA TARE SINHA					0023533
668626-01-5	JONAS MOTA DA SILVA	100	20	754	0255	E	CEJA	CEJA DE JOINVILLE	JOINVILLE	25/2/2013	31/7/2013	0021644
				0255	E	CEJA	CEJA DE JOINVILLE					0021644
				0301	E	CEJA	CEJA DE JOINVILLE					0021644
				0301	E	CEJA	CEJA DE JOINVILLE					0021644
				0475	E	CEJA	CEJA DE JOINVILLE					0021644
				0475	E	CEJA	CEJA DE JOINVILLE					0021644
				0513	E	CEJA	CEJA DE JOINVILLE					0021644
				0513	E	CEJA	CEJA DE JOINVILLE					0021644



394838-01-2	JONATAN DUTRA OLIVEIRA	300	30	762	0513	E	AULAS EXCEDENTES	EEB PROF FRANCISCA ALVES GEVAERD	BALNEÁRIO CAM	4/2/2013	20/12/2013	0018652
					0513	E	AULAS EXCEDENTES	EEB PROF FRANCISCA ALVES GEVAERD				0018652
668447-01-5	JONATAN FRED DOS SANTOS	100	40	762	0513	V	LICENCA PREMIO	EEB PRES JOAO GOULART		18/2/2013	18/5/2013	0021477
					0513	V	LICENCA PREMIO	EEB PRES JOAO GOULART				0021477
394465-01-4	JONATHA MARQUES	300	20	762	0301	E	AULAS EXCEDENTES	EEB PRES JOAO GOULART		15/2/2013	20/12/2013	0018727
					0301	E	AULAS EXCEDENTES	EEB PRES JOAO GOULART				0018727
					0301	E	AULAS EXCEDENTES	EEB PRES JOAO GOULART				0018727
					0301	E	AULAS EXCEDENTES	EEB PRES JOAO GOULART				0018727
					0475	E	AULAS EXCEDENTES	EEB PRES JOAO GOULART				0018727
					0475	E	AULAS EXCEDENTES	EEB PRES JOAO GOULART				0018727
390230-01-7	JONATHAN CARDOZO ADRIANO	300	20	751	1152	E	LICENCA PREMIO	EEB JOAO XXIII	TUBARÃO	7/2/2013	20/12/2013	0017120
					1152	E	LICENCA PREMIO	EEB JOAO XXIII				0017120
675423-01-6	JONATHAN RODRIGO EVARISTO BATISTA	100	20	753	1344	E	AULAS EXCEDENTES	EEB PROF IZOLETE ELIZA GOUVEIA MULLER	BLUMENAU	27/2/2013	20/12/2013	0023235
					1344	E	AULAS EXCEDENTES	EEB PROF IZOLETE ELIZA GOUVEIA MULLER				0023235
328577-01-4	JONNY JURGEN NICOCELLI	100	10	768	0475	E	FUNCAO GRATIFICADA	EEM ABDON BATISTA	JARAGUÁ DO SU	18/2/2013	20/12/2013	0011185
					0475	E	FUNCAO GRATIFICADA	EEM ABDON BATISTA				0011185
					0475	E	FUNCAO GRATIFICADA	EEM ABDON BATISTA				0011185
					0475	E	FUNCAO GRATIFICADA	EEM ABDON BATISTA				0011185
					3342	E	FUNCAO GRATIFICADA	EEM ABDON BATISTA				0011185
					3342	E	FUNCAO GRATIFICADA	EEM ABDON BATISTA				0011185
328577-02-4	JONNY JURGEN NICOCELLI	100	10	768	0301	E	CEJA	NAES DE SCHROEDER		14/2/2013	31/7/2013	0019089
					0301	E	CEJA	NAES DE SCHROEDER				0019089
					0475	E	CEJA	NAES DE SCHROEDER				0019089
					0475	E	CEJA	NAES DE SCHROEDER				0019089
					0513	E	CEJA	NAES DE SCHROEDER				0019089
					0513	E	CEJA	NAES DE SCHROEDER				0019089
653280-02-2	JORDANA PRESTINI	100	20	768	0319	E	AULAS EXCEDENTES	EEB MIGUEL COUTO	SCHROEDER	22/2/2013	11/3/2013	0022236
					0319	E	AULAS EXCEDENTES	EEB MIGUEL COUTO	SCHROEDER	22/2/2013	11/3/2013	0022236
653280-02-2		100	20	768	0319	E	AULAS EXCEDENTES	EEB MIGUEL COUTO	SCHROEDER	22/2/2013	11/3/2013	0022236
373893-01-0	JORGE JOSE BACK	300	10	762	0301	E	AULAS EXCEDENTES	EEB NEREU RAMOS	ITAJAI	18/2/2013	20/12/2013	0019071
					0301	E	AULAS EXCEDENTES	EEB NEREU RAMOS				0019071
					0475	E	AULAS EXCEDENTES	EEB NEREU RAMOS				0019071
					0475	E	AULAS EXCEDENTES	EEB NEREU RAMOS				0019071
669514-01-0	JORGE LUCAS FERNANDES	100	10	765	0307	V	AULAS EXCEDENTES	EEB SAO JOAO BATISTA	SÃO JOÃO BATIS	22/2/2013	20/12/2013	0021677
					0307	V	AULAS EXCEDENTES	EEB SAO JOAO BATISTA				0021677
					0307	E	AULAS EXCEDENTES	EEB SAO JOAO BATISTA				0021677
					0307	E	AULAS EXCEDENTES	EEB SAO JOAO BATISTA				0021677
					0307	E	AULAS EXCEDENTES	EEB SAO JOAO BATISTA				0021677
					0307	E	AULAS EXCEDENTES	EEB SAO JOAO BATISTA				0021677
671696-01-2	JORGE MAURICIO PEREIRA	100	10	753	3319	E	CEDUP	CEDUP HERMANN HERING	BLUMENAU	19/2/2013	20/12/2013	0020900
					3319	E	CEDUP	CEDUP HERMANN HERING				0020900
669063-02-7	JORGE POERSCH JUNIOR	100	40	760	0000			CEJA DE CHAPECO	CHAPECO	25/2/2013	20/12/2013	0017039
					0000			CEJA DE CHAPECO				0017039
672576-01-7	JORGE ROBERTO ALVES DOS SANTOS	100	40	763	3315	E	AULAS EXCEDENTES	EEB WANDA KRIEGER GOMES	CAÇADOR	18/2/2013	20/12/2013	0022652
					3315	E	AULAS EXCEDENTES	EEB WANDA KRIEGER GOMES				0022652
307438-01-2	JOSE ADELINO ALVES	300	10	759	0437	E	AULAS EXCEDENTES	CEJA DE CONCORDIA	CONCÓRDIA	27/2/2013	31/7/2013	0023169
					0437	E	AULAS EXCEDENTES	CEJA DE CONCORDIA				0023169
675503-01-8	JOSE AFONSO DE VARGAS	300	10	762	0304	V	AULAS EXCEDENTES	EEM VICTOR MEIRELLES	ITAJAI	21/2/2013	20/12/2013	0021501
					0304	V	AULAS EXCEDENTES	EEM VICTOR MEIRELLES				0021501
					0536	E	AULAS EXCEDENTES	EEM VICTOR MEIRELLES				0021501
					0536	E	AULAS EXCEDENTES	EEM VICTOR MEIRELLES				0021501
324717-02-1	JOSE ANTONIO RODRIGUES	300	20	760	0304	E	AULAS EXCEDENTES	CEJA DE CHAPECO	CHAPECO	25/2/2013	20/12/2013	0013444
					0304	E	AULAS EXCEDENTES	CEJA DE CHAPECO				0013444
324717-02-1		300	20	760	0437	E	AULAS EXCEDENTES	CEJA DE CHAPECO	CHAPECO	25/2/2013	20/12/2013	0013444
					0437	E	AULAS EXCEDENTES	CEJA DE CHAPECO				0013444
					0437	E	AULAS EXCEDENTES	CEJA DE CHAPECO				0013444
					0437	E	AULAS EXCEDENTES	CEJA DE CHAPECO				0013444
					0536	E	AULAS EXCEDENTES	CEJA DE CHAPECO				0013444
					0536	E	AULAS EXCEDENTES	CEJA DE CHAPECO				0013444
					0536	E	AULAS EXCEDENTES	CEJA DE CHAPECO				0013444
					0536	E	AULAS EXCEDENTES	CEJA DE CHAPECO				0013444

288144-01-6	JOSE BOUSFIELD VON HOONHOLTZ	300	20	779	0302	E	CEJA	CEJA DE SAO JOSE	SÃO JOSÉ	26/2/2013	31/7/2013	0022985
					0302	E	CEJA	CEJA DE SAO JOSE				0022985
					0304	E	CEJA	CEJA DE SAO JOSE				0022985
					0304	E	CEJA	CEJA DE SAO JOSE				0022985
					0307	E	CEJA	CEJA DE SAO JOSE				0022985
					0307	E	CEJA	CEJA DE SAO JOSE				0022985
					3523	E	CEJA	CEJA DE SAO JOSE				0022985
					3523	E	CEJA	CEJA DE SAO JOSE				0022985
					3524	E	CEJA	CEJA DE SAO JOSE				0022985
					3524	E	CEJA	CEJA DE SAO JOSE				0022985
					3525	E	CEJA	CEJA DE SAO JOSE				0022985
					3525	E	CEJA	CEJA DE SAO JOSE				0022985
394318-02-6	JOSE CARLOS BORGES	300	20	779	0304	E	AULAS EXCEDENTES	EEB MARILDA LENIA ARAUJO	RANCHO QUEIM	27/2/2013	20/12/2013	0023253
					0304	E	AULAS EXCEDENTES	EEB MARILDA LENIA ARAUJO				0023253
					0536	E	AULAS EXCEDENTES	EEB MARILDA LENIA ARAUJO				0023253
					0536	E	AULAS EXCEDENTES	EEB MARILDA LENIA ARAUJO				0023253
300769-01-3	JOSE CARLOS PETRI	300	30	779	0304	E	CEJA	CEJA DE SAO JOSE	SÃO JOSÉ	25/2/2013	31/7/2013	0020544
					0304	E	CEJA	CEJA DE SAO JOSE				0020544
170005-02-7	JOSE DOS PASSOS LUZ	100	10	769	0437	E	AULAS EXCEDENTES	EEB DOMINGOS BARBOSA CABRAL	LAGUNA	26/2/2013	20/12/2013	0009861
					0437	E	AULAS EXCEDENTES	EEB DOMINGOS BARBOSA CABRAL				0009861
170005-02-7		100	10	769	0437	E	AULAS EXCEDENTES	EEB SAUL ULYSSEA	LAGUNA	26/2/2013	20/12/2013	0009861
					0437	E	AULAS EXCEDENTES	EEB SAUL ULYSSEA				0009861
374181-01-8	JOSE NAZARENO BARTEL	100	40	802	3463	E	AFAST.CEJA	EEB GONCALVES DIAS	FRAIBURGO	19/2/2013	20/12/2013	0019953
					3463	E	AFAST.CEJA	EEB GONCALVES DIAS				0019953
666916-01-6	JOSE OLERIANO MONTEIRO FILHO	300	20	762	0401	E	LIC. SAUDE EFETIVO	EEB PROF LAUREANO PACHECO	BALNEÁRIO CAM	20/2/2013	7/4/2013	0020869
					0401	E	LIC. SAUDE EFETIVO	EEB PROF LAUREANO PACHECO				0020869
398564-01-4	JOSE ROBERTO KRZESINSKI FILHO	300	30	767	0195	E	AULAS EXCEDENTES	EEB ALMIRANTE BARROSO	CANOINHAS	21/2/2013	20/12/2013	0021041
					0195	E	AULAS EXCEDENTES	EEB ALMIRANTE BARROSO				0021041
675178-01-4	JOSE SERGIO FARIAS	100	10	807	2067	E	AULAS EXCEDENTES	EEB PROF JUREMA SAVI MILANEZ	QUILOMBO	21/2/2013	20/12/2013	0021202
					2067	E	AULAS EXCEDENTES	EEB PROF JUREMA SAVI MILANEZ				0021202
664955-01-6	JOSE SOARES	100	20	762	0475	E	AULAS EXCEDENTES	EEB PAULO BAUER	ITAJAI	18/2/2013	20/12/2013	0018504
					0475	E	AULAS EXCEDENTES	EEB PAULO BAUER				0018504
					0513	E	AULAS EXCEDENTES	EEB PAULO BAUER				0018504
					0513	E	AULAS EXCEDENTES	EEB PAULO BAUER				0018504
361989-01-3	JOSE VILMAR LOPES	300	40	802	0853	E	AMBIAL	EEB PE BRUNO POKOLM	VIDEIRA	19/2/2013	20/12/2013	0019866
					0853	E	AMBIAL	EEB PE BRUNO POKOLM				0019866
					1088	E	AMBIAL	EEB PE BRUNO POKOLM				0019866
					1088	E	AMBIAL	EEB PE BRUNO POKOLM				0019866
660367-02-0	JOSEANE BITENCOURT RAMOS	300	40	764	1344	E	LIC. SAUDE EFETIVO	EEB ANGELO SCARPA	SÃO JOÃO DO S	18/2/2013	20/12/2013	0014409
					1344	E	LIC. SAUDE EFETIVO	EEB ANGELO SCARPA				0014409
					1344	E	LIC. SAUDE EFETIVO	EEB ANGELO SCARPA				0014409
					1344	E	LIC. SAUDE EFETIVO	EEB ANGELO SCARPA				0014409
272653-01-0	JOSEANE CRISTINA DO NASCIMENTO	030	20	779	0001	E	AULAS EXCEDENTES	EEB LAURO MULLER	FLORIANÓPOLIS	21/2/2013	20/12/2013	0021817
					0001	E	AULAS EXCEDENTES	EEB LAURO MULLER				0021817
343145-02-2	JOSEANE DOS PASSOS VIZOSO VARGAS	300	20	769	0202	V	AULAS EXCEDENTES	EEF PROF LUIZ FELIX BARRETO	IMARUÍ	8/2/2013	20/12/2013	0016763
					0202	V	AULAS EXCEDENTES	EEF PROF LUIZ FELIX BARRETO				0016763
343145-02-2		300	20	769	0401	V	AULAS EXCEDENTES	EEF PROF LUIZ FELIX BARRETO	IMARUÍ	8/2/2013	20/12/2013	0016763
					0401	V	AULAS EXCEDENTES	EEF PROF LUIZ FELIX BARRETO				0016763
					0401	E	AULAS EXCEDENTES	EEF PROF LUIZ FELIX BARRETO				0016763
					0401	E	AULAS EXCEDENTES	EEF PROF LUIZ FELIX BARRETO				0016763
675341-01-8	JOSEANO TOMALOK	100	10	760	0475	E	AULAS EXCEDENTES	EEB HELIO WASUM	SUL BRASIL	1/3/2013	20/12/2013	0016681
					0475	E	AULAS EXCEDENTES	EEB HELIO WASUM				0016681
					0513	E	AULAS EXCEDENTES	EEB HELIO WASUM				0016681
					0513	E	AULAS EXCEDENTES	EEB HELIO WASUM				0016681
385295-01-4	JOSELI LIS STOPA	300	20	757	1344	E	INCLUSAO SOCIAL	EEB VIRGILIO VARZEA	ITAIÓPOLIS	21/2/2013	20/12/2013	0020666
					1344	E	INCLUSAO SOCIAL	EEB VIRGILIO VARZEA				0020666
651229-01-1	JOSELI RIBEIRO DA SILVA	300	30	754	0307	V	LICENCA PREMIO	EEB PROF ANTONIA ALPAIDES C DOS SANTOS	JOINVILLE	18/2/2013	4/5/2013	0020288
					0307	V	LICENCA PREMIO	EEB PROF ANTONIA ALPAIDES C DOS SANTOS				0020288
					0307	E	LICENCA PREMIO	EEB PROF ANTONIA ALPAIDES C DOS SANTOS				0020288
					0307	E	LICENCA PREMIO	EEB PROF ANTONIA ALPAIDES C DOS SANTOS				0020288
652589-01-0	JOSELINA FERREIRA	300	30	740	0320	E	AULAS EXCEDENTES	INSTITUTO ESTADUAL DE EDUCACAO	FLORIANÓPOLIS	21/2/2013	20/12/2013	0010450
					0320	E	AULAS EXCEDENTES	INSTITUTO ESTADUAL DE EDUCACAO				0010450

				0320	E	AULAS EXCEDENTES	INSTITUTO ESTADUAL DE EDUCACAO					0010450
				0320	E	AULAS EXCEDENTES	INSTITUTO ESTADUAL DE EDUCACAO					0010450
399233-01-0	JOSELY DE SOUZA RUAS	300	20	754	0319	E	AULAS EXCEDENTES	EEB DR PAULO MEDEIROS	JOINVILLE	15/2/2013	20/12/2013	0017797
					0319	E	AULAS EXCEDENTES	EEB DR PAULO MEDEIROS				0017797
					0401	E	AULAS EXCEDENTES	EEB DR PAULO MEDEIROS				0017797
					0401	E	AULAS EXCEDENTES	EEB DR PAULO MEDEIROS				0017797
659550-01-2	JOSEMARI KAVILHUKA KULIKA	100	20	754	0302	E	AULAS EXCEDENTES	CEJA DE JOINVILLE		25/2/2013	31/7/2013	0021625
					0302	E	AULAS EXCEDENTES	CEJA DE JOINVILLE				0021625
659550-01-2		100	20	754	0437	E	AULAS EXCEDENTES	CEJA DE JOINVILLE	JOINVILLE	25/2/2013	31/7/2013	0021625
					0437	E	AULAS EXCEDENTES	CEJA DE JOINVILLE				0021625
347980-01-3	JOSEMERY SCHMITT	100	20	762	0001	V	LIC. SAUDE EFETIVO	EEB PROF PEDRO PAULO PHILIPPI	ITAJAI	15/2/2013	20/12/2013	0019057
					0001	V	LIC. SAUDE EFETIVO	EEB PROF PEDRO PAULO PHILIPPI				0019057
675396-01-5	JOSIANA MURARI BEDIN	100	30	760	0320	E	AULAS EXCEDENTES	UD OFICINAS DE CHAPECO	CHAPECO	25/2/2013	20/12/2013	0013440
					0320	E	AULAS EXCEDENTES	UD OFICINAS DE CHAPECO				0013440
					0320	E	AULAS EXCEDENTES	CEJA DE CHAPECO				0013440
					0320	E	AULAS EXCEDENTES	CEJA DE CHAPECO				0013440
					0320	E	AULAS EXCEDENTES	CEJA DE CHAPECO				0013440
					0320	E	AULAS EXCEDENTES	CEJA DE CHAPECO				0013440
					0628	E	AULAS EXCEDENTES	CEJA DE CHAPECO				0013440
					0628	E	AULAS EXCEDENTES	CEJA DE CHAPECO				0013440
398973-01-9	JOSIANE AGUIAR FLORIANO	300	40	764	1344	E	AULAS EXCEDENTES	EEB PROF MARIA GARCIA PESSI	ARARANGUÁ	18/2/2013	20/12/2013	0014681
					1344	E	AULAS EXCEDENTES	EEB PROF MARIA GARCIA PESSI				0014681
					1344	E	AULAS EXCEDENTES	EEB BERNARDINO SENA CAMPOS				0014681
					1344	E	AULAS EXCEDENTES	EEB BERNARDINO SENA CAMPOS				0014681
657137-01-9	JOSIANE APARECIDA ARTNER	100	20	767	0301	E	AULAS EXCEDENTES	CEJA DE CANOINHAS	CANOINHAS	20/2/2013	31/7/2013	0018986
					0301	E	AULAS EXCEDENTES	CEJA DE CANOINHAS				0018986
					0475	E	AULAS EXCEDENTES	CEJA DE CANOINHAS				0018986
					0475	E	AULAS EXCEDENTES	CEJA DE CANOINHAS				0018986
					0513	E	AULAS EXCEDENTES	CEJA DE CANOINHAS				0018986
					0513	E	AULAS EXCEDENTES	CEJA DE CANOINHAS				0018986
					0628	E	AULAS EXCEDENTES	CEJA DE CANOINHAS				0018986
					0628	E	AULAS EXCEDENTES	CEJA DE CANOINHAS				0018986
372831-03-5	JOSIANE APARECIDA BECKEMBACH DOS SANTO	100	20	802	3307	E	AULAS EXCEDENTES	EEB EURICO PINZ	FRAIBURGO	20/2/2013	20/12/2013	0020842
					3307	E	AULAS EXCEDENTES	EEB EURICO PINZ				0020842
337201-01-4	JOSIANE APARECIDA PRESTES	100	10	767	0320	E	LIC. SAUDE EFETIVO	UD DE MAJOR VIEIRA	CANOINHAS	25/2/2013	31/7/2013	0022444
					0320	E	LIC. SAUDE EFETIVO	UD DE MAJOR VIEIRA				0022444
					0401	E	LIC. SAUDE EFETIVO	UD DE MAJOR VIEIRA				0022444
					0401	E	LIC. SAUDE EFETIVO	UD DE MAJOR VIEIRA				0022444
353790-01-0	JOSIANE BARBOZA	300	40	751	1344	E	DESD.	EEF MARTINHO GHIZZO	TUBARÃO	14/2/2013	20/12/2013	0017358
					1344	E	DESD.	EEF MARTINHO GHIZZO				0017358
388658-01-1	JOSIANE BITENCOURT DOS SANTOS DA ROCHA	300	40	764	0001	V	AGUARD. APOSENTADORI	EEB GOV IRINEU BORNHAUSEN	SOMBRIO	18/2/2013	20/12/2013	0016167
					0001	V	AGUARD. APOSENTADORI	EEB GOV IRINEU BORNHAUSEN				0016167
660435-01-8	JOSIANE DE BITENCOURT PORTO	300	20	764	1344	E	AULAS EXCEDENTES	EEB JOAO DOS SANTOS AREA	SANTA ROSA DO	18/2/2013	20/12/2013	0016452
					1344	E	AULAS EXCEDENTES	EEB JOAO DOS SANTOS AREA				0016452
394261-01-9	JOSIANE GREIN DE MELO	300	20	767	1344	E	AULAS EXCEDENTES	EEB JOAO JOSE DE S CABRAL	CANOINHAS	18/2/2013	20/12/2013	0019002
					1344	E	AULAS EXCEDENTES	EEB JOAO JOSE DE S CABRAL				0019002
349992-01-8	JOSIANE MACIEL	300	20	764	1344	E	AULAS EXCEDENTES	EEB MANOEL GOMES BALTAZAR	MARACAJÁ	18/2/2013	20/12/2013	0009552
					1344	E	AULAS EXCEDENTES	EEB MANOEL GOMES BALTAZAR				0009552
335574-01-8	JOSIANE MACIEL GENEROSO	300	10	764	0307	E	AULAS EXCEDENTES	CEJA DE ARARANGUA	ARARANGUÁ	25/2/2013	31/7/2013	0021900
					0307	E	AULAS EXCEDENTES	CEJA DE ARARANGUA				0021900
					0319	E	AULAS EXCEDENTES	CEJA DE ARARANGUA				0021900
					0319	E	AULAS EXCEDENTES	CEJA DE ARARANGUA				0021900
					0401	E	AULAS EXCEDENTES	CEJA DE ARARANGUA				0021900
					0401	E	AULAS EXCEDENTES	CEJA DE ARARANGUA				0021900
					0628	E	AULAS EXCEDENTES	CEJA DE ARARANGUA				0021900
					0628	E	AULAS EXCEDENTES	CEJA DE ARARANGUA				0021900
668555-01-2	JOSIANI MACIEL PINOTTI	300	20	762	0001	V	READAPTACAO	EEB PAULO BAUER	ITAJAI	7/2/2013	22/4/2013	0015290

668555-01-2		300	20	762	0001	V	READAPTACAO	EEB PAULO BAUER	ITAJAI	7/2/2013	22/4/2013	0015290
668957-01-4	JOSIAS MIGUEL DA SILVA	100	20	762	3307	E	AULAS EXCEDENTES	EEM PROF HENRIQUE DA SILVA FONTES		4/2/2013	20/12/2013	0008903
					3307	E	AULAS EXCEDENTES	EEM PROF HENRIQUE DA SILVA FONTES				0008903
659245-01-7	JOSIEL TONETTO	100	20	764	3307	E	AULAS EXCEDENTES	EEB ANA MACHADO DAL TOE	MORRO GRANDE	18/2/2013	20/12/2013	0021103
					3307	E	AULAS EXCEDENTES	EEB ANA MACHADO DAL TOE				0021103
660050-01-6	JOSIELI HEINZEN BUCHNER	100	40	779	0628	V	FUNCAO GRATIFICADA	EEB VALDETE LUCI MARTINS PORTO	SÃO JOSÉ	21/2/2013	20/12/2013	0020099
					0628	V	FUNCAO GRATIFICADA	EEB VALDETE LUCI MARTINS PORTO				0020099
					0628	V	FUNCAO GRATIFICADA	EEB VALDETE LUCI MARTINS PORTO				0020099
					0628	V	FUNCAO GRATIFICADA	EEB VALDETE LUCI MARTINS PORTO				0020099
					0628	E	FUNCAO GRATIFICADA	EEB VALDETE LUCI MARTINS PORTO				0020099
					0628	E	FUNCAO GRATIFICADA	EEB VALDETE LUCI MARTINS PORTO				0020099
675394-01-9	JOSIELI ROBERTO	100	20	760	3507	E	INCLUSAO SOCIAL	CEJA DE CHAPECO	CHAPECO	25/2/2013	20/12/2013	0022669
					3507	E	INCLUSAO SOCIAL	CEJA DE CHAPECO				0022669
					3507	E	INCLUSAO SOCIAL	CEJA DE CHAPECO				0022669
					3507	E	INCLUSAO SOCIAL	CEJA DE CHAPECO				0022669
330815-01-4	JOSILEIA DA COSTA DOS SANTOS	300	20	779	0001	V	READAPTACAO	EEB ROSINHA CAMPOS	FLORIANOPÓLIS	21/2/2013	20/12/2013	0020825
					0001	V	READAPTACAO	EEB ROSINHA CAMPOS				0020825
675187-01-3	JOSIMAR IANZEM	100	10	770	0301	E	CEJA	UD DE VIDAL RAMOS	ITUPORANGA	20/2/2013	31/7/2013	0021129
					0301	E	CEJA	UD DE VIDAL RAMOS				0021129
					0304	E	CEJA	UD DE VIDAL RAMOS				0021129
					0304	E	CEJA	UD DE VIDAL RAMOS				0021129
					0475	E	CEJA	UD DE VIDAL RAMOS				0021129
					0475	E	CEJA	UD DE VIDAL RAMOS				0021129
					0513	E	CEJA	UD DE VIDAL RAMOS				0021129
					0513	E	CEJA	UD DE VIDAL RAMOS				0021129
675469-01-4	JOSNEI ALVES CARDOSO	100	20	767	0202	E	AULAS EXCEDENTES	UD DE MAJOR VIEIRA	CANOINHAS	25/2/2013	31/7/2013	0022443
					0202	E	AULAS EXCEDENTES	UD DE MAJOR VIEIRA				0022443
					0319	E	AULAS EXCEDENTES	UD DE MAJOR VIEIRA				0022443
675469-01-4		100	20	767	0319	E	AULAS EXCEDENTES	UD DE MAJOR VIEIRA	CANOINHAS	25/2/2013	31/7/2013	0022443
					0320	E	AULAS EXCEDENTES	UD DE MAJOR VIEIRA				0022443
					0320	E	AULAS EXCEDENTES	UD DE MAJOR VIEIRA				0022443
					0401	E	AULAS EXCEDENTES	UD DE MAJOR VIEIRA				0022443
					0401	E	AULAS EXCEDENTES	UD DE MAJOR VIEIRA				0022443
659668-04-1	JOSUE VICENTE DE CARVALHO	100	20	769	3307	E	AULAS EXCEDENTES	EEB FREDERICO SANTOS	PAULO LOPES	5/2/2013	20/12/2013	0015622
					3307	E	AULAS EXCEDENTES	EEB FREDERICO SANTOS				0015622
281254-01-1	JOVANA AGNE DA SILVEIRA	300	40	779	0001	V	LICENCA PREMIO	EEB SIMAO JOSE HESS	FLORIANOPÓLIS	6/2/2013	4/4/2013	0014985
					0001	V	LICENCA PREMIO	EEB SIMAO JOSE HESS				0014985
351351-01-3	JOVANI GONCALVES BRISUELA	100	40	754	0001	E	AULAS EXCEDENTES	EIEF CACIQUE WERA PUKU	ARAQUARI	18/2/2013	20/12/2013	0020772
					0001	E	AULAS EXCEDENTES	EIEF CACIQUE WERA PUKU				0020772
249257-01-1	JOVIDE DACROCE CAMARA	300	20	760	1344	E	INCLUSAO SOCIAL	EEB MARECHAL BORMANN	CHAPECO	18/2/2013	20/12/2013	0013857
					1344	E	INCLUSAO SOCIAL	EEB MARECHAL BORMANN				0013857
667002-01-4	JOYCE CRISTINA DA SILVA	100	30	762	0513	V	FUNCAO GRATIFICADA	EEB ALEXANDRE GUILHERME FIGUEREDO	PIÇARRAS	19/2/2013	20/12/2013	0018660
					0513	V	FUNCAO GRATIFICADA	EEB ALEXANDRE GUILHERME FIGUEREDO				0018660
					0513	E	FUNCAO GRATIFICADA	EEB ALEXANDRE GUILHERME FIGUEREDO				0018660
					0513	E	FUNCAO GRATIFICADA	EEB ALEXANDRE GUILHERME FIGUEREDO				0018660
392100-02-0	JOYCE NAIANA BERNARDES	300	40	762	3496	E	AULAS EXCEDENTES	EEB MARIA RITA FLOR	BOMBINHAS	18/2/2013	20/12/2013	0019806
					3496	E	AULAS EXCEDENTES	EEB MARIA RITA FLOR				0019806
663333-01-1	JOYCE SCHMITZ	100	10	779	0437	E	AULAS EXCEDENTES	EEB GOV IVO SILVEIRA	PALHOÇA	19/2/2013	20/12/2013	0020758
					0437	E	AULAS EXCEDENTES	EEB GOV IVO SILVEIRA				0020758
					0536	E	AULAS EXCEDENTES	EEB GOV IVO SILVEIRA				0020758
					0536	E	AULAS EXCEDENTES	EEB GOV IVO SILVEIRA				0020758
675101-01-6	JOZIANE APARECIDA BORBA	100	40	754	3463	E	AULAS EXCEDENTES	EEM GOV CELSO RAMOS	JOINVILLE	4/2/2013	20/12/2013	0022475
					3463	E	AULAS EXCEDENTES	EEM GOV CELSO RAMOS				0022475
675231-01-4	JUCELI CORREA ALVES MACHADO	100	10	751	0611	E	AULAS EXCEDENTES	EEB IMACULADO CORACAO DE MARIA	PEDRAS GRAND	19/2/2013	20/12/2013	0006100
					0611	E	AULAS EXCEDENTES	EEB IMACULADO CORACAO DE MARIA				0006100
313821-02-6	JUCELIA REGINA LUCIO	300	20	751	0304	V	AGUARD. APOSENTADORI	EEF FABIO SILVA	TUBARÃO	22/2/2013	20/12/2013	0021856
					0304	V	AGUARD. APOSENTADORI	EEF FABIO SILVA				0021856
675366-01-3	JUCELIA SCHWARTZ FERRARI	030	20	762	0001	E	AULAS EXCEDENTES	EEB PREF OLEGARIO BERNARDES	ITAPEMA	4/2/2013	20/12/2013	0015126
					0001	E	AULAS EXCEDENTES	EEB PREF OLEGARIO BERNARDES				0015126
313241-01-2	JUCELMA APARECIDA DE BARROS ROSA	300	40	767	3465	E	AULAS EXCEDENTES	EEB SANTA CRUZ	CANOINHAS	21/2/2013	20/12/2013	0021008
					3465	E	AULAS EXCEDENTES	EEB SANTA CRUZ				0021008

315576-01-5	JUCELMA TOME ESPINDOLA	100	10	751	0536	V	LIC. SAUDE EFETIVO	EEB MARECHAL LUZ	JAGUARUNA	15/2/2013	4/5/2013	0018543
					0536	V	LIC. SAUDE EFETIVO	EEB MARECHAL LUZ				0018543
					0437	V	LIC. SAUDE EFETIVO	EEB MARECHAL LUZ				0018543
					0437	V	LIC. SAUDE EFETIVO	EEB MARECHAL LUZ				0018543
					0536	E	LIC. SAUDE EFETIVO	EEB MARECHAL LUZ				0018543
					0536	E	LIC. SAUDE EFETIVO	EEB MARECHAL LUZ				0018543
671820-01-5	JUCIANE GORETI BALDO	300	10	760	0307	E	AULAS EXCEDENTES	EEB PROF NELSON HOROSTECKI	CHAPECO	18/2/2013	20/12/2013	0021877
					0307	E	AULAS EXCEDENTES	EEB PROF NELSON HOROSTECKI				0021877
					0307	E	AULAS EXCEDENTES	EEB PROF NELSON HOROSTECKI				0021877
					0307	E	AULAS EXCEDENTES	EEB PROF NELSON HOROSTECKI				0021877
					1149	E	AULAS EXCEDENTES	EEB PROF NELSON HOROSTECKI				0021877
					1149	E	AULAS EXCEDENTES	EEB PROF NELSON HOROSTECKI				0021877
675065-01-6	JUCIANE MARTINS FREZZA	300	40	764	0001	V	LIC. GEST. EFETIVO	EEB ANA MACHADO DAL TOE	MORRO GRANDE	18/2/2013	1/7/2013	0014818
					0001	V	LIC. GEST. EFETIVO	EEB ANA MACHADO DAL TOE				0014818
651135-02-0	JUCILANE INACIO NUNES	100	20	769	0001	E	ESCOLA INDIGENA	EIEF TEKOA MARANGATU	IMARUÍ	7/2/2013	20/12/2013	0010879
					0001	E	ESCOLA INDIGENA	EIEF TEKOA MARANGATU				0010879
651135-03-0	JUCILANE INACIO NUNES	100	20	769	3350	E	AULAS EXCEDENTES	EIEF TEKOA MARANGATU	IMARUÍ	7/2/2013	20/12/2013	0016981
					3350	E	AULAS EXCEDENTES	EIEF TEKOA MARANGATU				0016981
					3351	E	AULAS EXCEDENTES	EIEF TEKOA MARANGATU				0016981
					3351	E	AULAS EXCEDENTES	EIEF TEKOA MARANGATU				0016981
675379-01-5	JUCILANIA TAMANINI	100	10	765	0513	E	AULAS EXCEDENTES	EEB PROF OLIVIA BASTOS	TIJUCAS	19/2/2013	20/12/2013	0019712
					0513	E	AULAS EXCEDENTES	EEB PROF OLIVIA BASTOS				0019712
653714-01-6	JUCILDA MARIA DE SOUZA	300	40	764	1344	E	INCLUSAO SOCIAL	EEB PROF MARIA GARCIA PESSI	ARARANGUÁ	18/2/2013	20/12/2013	0016091
					1344	E	INCLUSAO SOCIAL	EEB PROF MARIA GARCIA PESSI				0016091
					1344	E	AULAS EXCEDENTES	EEB PROF OTILIA DA SILVA BERTI				0016091
					1344	E	AULAS EXCEDENTES	EEB PROF OTILIA DA SILVA BERTI				0016091
671689-01-0	JUCILEA PATRICIA DE MATOS	100	30	767	0304	V	READAPTACAO	EEB IRMA MARIA FELICITAS	CANOINHAS	18/2/2013	20/12/2013	0018935
					0304	V	READAPTACAO	EEB IRMA MARIA FELICITAS				0018935
					0304	V	READAPTACAO	EEB IRMA MARIA FELICITAS				0018935
					0304	V	READAPTACAO	EEB IRMA MARIA FELICITAS				0018935
					0302	V	READAPTACAO	EEB IRMA MARIA FELICITAS				0018935
					0302	V	READAPTACAO	EEB IRMA MARIA FELICITAS				0018935
					0302	E	READAPTACAO	EEB IRMA MARIA FELICITAS				0018935
					0302	E	READAPTACAO	EEB IRMA MARIA FELICITAS				0018935
668605-01-2	JUCIMAR GOMES TOMAZ	300	20	764	1344	E	READAPTACAO	EEB JACINTO MACHADO	JACINTO MACHAD	18/2/2013	20/12/2013	0018249
					1344	E	READAPTACAO	EEB JACINTO MACHADO				0018249
671211-01-8	JUCINEI MARIA ESTEVAM	100	20	764	0302	E	AULAS EXCEDENTES	UD PASSOS DE TORRES	ARARANGUÁ	18/2/2013	31/7/2013	0020184
					0302	E	AULAS EXCEDENTES	UD PASSOS DE TORRES				0020184
					0437	E	AULAS EXCEDENTES	UD PASSOS DE TORRES				0020184
					0437	E	AULAS EXCEDENTES	UD PASSOS DE TORRES				0020184
					0437	E	AULAS EXCEDENTES	UD PASSOS DE TORRES				0020184
					0437	E	AULAS EXCEDENTES	UD PASSOS DE TORRES				0020184
675076-01-1	JULCE ELENA MENDES DA ROSA	100	10	754	0255	E	AULAS EXCEDENTES	EEB NEREU RAMOS	ITAPOA	18/2/2013	20/12/2013	0002162
					0255	E	AULAS EXCEDENTES	EEB NEREU RAMOS				0002162
675076-01-1		100	10	754	0513	E	AULAS EXCEDENTES	EEB NEREU RAMOS	ITAPOA	18/2/2013	20/12/2013	0002162
					0513	E	AULAS EXCEDENTES	EEB NEREU RAMOS				0002162
368856-01-9	JULCE TOMIOSSO MARQUES	300	30	776	0202	V	LIC. SAUDE EFETIVO	EEF VENDELINO JUNGES	PINHALZINHO	7/2/2013	8/3/2013	0020423
					0202	V	LIC. SAUDE EFETIVO	EEF VENDELINO JUNGES				0020423
					0202	E	LIC. SAUDE EFETIVO	EEF VENDELINO JUNGES				0020423
					0202	E	LIC. SAUDE EFETIVO	EEF VENDELINO JUNGES				0020423
660079-01-4	JULIA CRISTINA FREY	300	10	764	0304	E	AULAS EXCEDENTES	EEB APOLONIO IRENO CARDOSO	BALNEÁRIO ARR	18/2/2013	20/12/2013	0020384
					0304	E	AULAS EXCEDENTES	EEB APOLONIO IRENO CARDOSO				0020384
669302-01-4	JULIANA ARALDI	100	20	754	1344	E	INCLUSAO SOCIAL	EEB DR JORGE LACERDA	JOINVILLE	15/2/2013	20/12/2013	0011904
					1344	E	INCLUSAO SOCIAL	EEB DR JORGE LACERDA				0011904
659617-01-7	JULIANA CARLINI	300	20	809	0043	E	FUNCAO GRATIFICADA	EEB LUIZ BERTOLI	TAIO	27/2/2013	31/7/2013	0023130
					0043	E	FUNCAO GRATIFICADA	EEB LUIZ BERTOLI				0023130
					0307	E	CEJA	CEJA DE TAIO				0023130
					0307	E	CEJA	CEJA DE TAIO				0023130
					0319	E	CEJA	CEJA DE TAIO				0023130
					0319	E	CEJA	CEJA DE TAIO				0023130
					0401	E	CEJA	CEJA DE TAIO				0023130
					0401	E	CEJA	CEJA DE TAIO				0023130

				0307	E	CEJA	CEJA DE TAI0					0023130
				0307	E	CEJA	CEJA DE TAI0					0023130
				0319	E	CEJA	CEJA DE TAI0					0023130
				0319	E	CEJA	CEJA DE TAI0					0023130
				0401	E	CEJA	CEJA DE TAI0					0023130
				0401	E	CEJA	CEJA DE TAI0					0023130
653168-01-7	JULIANA DE BORBA	300	40	768	0001	V	LIC. SAUDE EFETIVO	EEF ALMIRANTE TAMANDARE	GUARAMIRIM	18/2/2013	5/3/2013	0022545
					0001	V	LIC. SAUDE EFETIVO	EEF ALMIRANTE TAMANDARE				0022545
675362-01-0	JULIANA DE OLIVEIRA	300	20	764	1344	E	AULAS EXCEDENTES	EEB NORMELIO CUNHA	SOMBRI0	18/2/2013	20/12/2013	0016261
					1344	E	AULAS EXCEDENTES	EEB NORMELIO CUNHA				0016261
299645-01-6	JULIANA DE OLIVEIRA MENA BARRETO	100	10	801	3318	E	AULAS EXCEDENTES	EEB PAULO BLASI	CAMPOS NOVOS	20/2/2013	20/12/2013	0019464
					3318	E	AULAS EXCEDENTES	EEB PAULO BLASI				0019464
650464-01-7	JULIANA DE SOUZA	100	40	751	3307	E	AULAS EXCEDENTES	EEB CAMPOS VERDES	JAGUARUNA	4/2/2013	20/12/2013	0008973
					3307	E	AULAS EXCEDENTES	EEB CAMPOS VERDES				0008973
653552-01-6	JULIANA ELIAS	300	20	764	1344	E	INCLUSAO SOCIAL	EEB PRAIA DA GAIVOTA	BALNEÁRIO GAI	18/2/2013	20/12/2013	0014532
					1344	E	INCLUSAO SOCIAL	EEB PRAIA DA GAIVOTA				0014532
662654-02-8	JULIANA FLAVIA DOS SANTOS LIMA	100	20	754	0513	E	AULAS EXCEDENTES	EEB CARMEM SEARA LEITE	GARUVA	4/2/2013	20/12/2013	0024297
					0513	E	AULAS EXCEDENTES	EEB CARMEM SEARA LEITE				0024297
659803-01-0	JULIANA HARUMI NAKUI	300	30	762	0000			EEB ALCUINO GONCALO VIEIRA	CAMBORIÚ	18/2/2013	4/4/2013	0018391
					0000			EEB ALCUINO GONCALO VIEIRA				0018391
675465-01-1	JULIANA MAINHARDT NOVAES GRAUDIN	100	20	754	1344	E	AULAS EXCEDENTES	EEB PROF GUSTAVO AUGUSTO GONZAGA	JOINVILLE	25/2/2013	20/12/2013	0022503
					1344	E	AULAS EXCEDENTES	EEB PROF GUSTAVO AUGUSTO GONZAGA				0022503
364467-03-7	JULIANA MAIOCHI	100	10	768	0319	E	CEJA	NAES DE MASSARANDUBA	JARAGUÁ DO SU	21/2/2013	31/7/2013	0021733
					0319	E	CEJA	NAES DE MASSARANDUBA				0021733
					0401	E	CEJA	NAES DE MASSARANDUBA				0021733
					0401	E	CEJA	NAES DE MASSARANDUBA				0021733
399143-01-1	JULIANA MARIA VALMORBIDA	300	10	760	0301	E	FUNCAO GRATIFICADA	EEB DR SERAFIN ENOSS BERTASO	NOVA ITABERAB	21/2/2013	20/12/2013	0021208
					0301	E	FUNCAO GRATIFICADA	EEB DR SERAFIN ENOSS BERTASO				0021208
650042-01-0	JULIANA MARTINS FERNANDES	300	40	752	0401	E	LIC. SAUDE EFETIVO	EEF PROF MARIA DA GLORIA SILVA	IÇARA	18/2/2013	20/12/2013	0018288
					0401	E	LIC. SAUDE EFETIVO	EEF PROF MARIA DA GLORIA SILVA				0018288
369064-01-4	JULIANA MARTINS VARGAS	300	30	764	0307	V	FUNCAO GRATIFICADA	EEB NORMELIO CUNHA	SOMBRI0	18/2/2013	20/12/2013	0016102
					0307	V	FUNCAO GRATIFICADA	EEB NORMELIO CUNHA				0016102
					0307	V	FUNCAO GRATIFICADA	EEB NORMELIO CUNHA				0016102
					0307	V	FUNCAO GRATIFICADA	EEB NORMELIO CUNHA				0016102
					0307	V	FUNCAO GRATIFICADA	EEB NORMELIO CUNHA				0016102
					0307	V	FUNCAO GRATIFICADA	EEB NORMELIO CUNHA				0016102
671514-01-1	JULIANA MODOLON DA SILVA	100	20	751	0612	V	CEJA	CEJA DE TUBARAO	TUBARÃO	25/2/2013	30/4/2013	0021271
671514-01-1		100	20	751	0612	V	CEJA	CEJA DE TUBARAO	TUBARÃO	25/2/2013	30/4/2013	0021271
					0475	V	CEJA	CEJA DE TUBARAO				0021271
					0475	V	CEJA	CEJA DE TUBARAO				0021271
					0301	E	CEJA	CEJA DE TUBARAO				0021271
					0301	E	CEJA	CEJA DE TUBARAO				0021271
669589-01-2	JULIANA NEIDE MACHADO	100	20	755	1344	E	INCLUSAO SOCIAL	EEB PAULO CORDEIRO	RIO DO SUL	25/2/2013	20/12/2013	0022371
					1344	E	INCLUSAO SOCIAL	EEB PAULO CORDEIRO				0022371
338621-01-0	JULIANA PACHECO ANTUNES	100	40	751	1344	E	INCLUSAO SOCIAL	EEF FABIO SILVA	TUBARÃO	14/2/2013	20/12/2013	0017423
					1344	E	INCLUSAO SOCIAL	EEF FABIO SILVA				0017423
674920-01-8	JULIANA PEPPLER PACHECO	100	20	751	0302	E	AULAS EXCEDENTES	EEF PROF NOE ABATI		4/2/2013	20/12/2013	0000585
					0302	E	AULAS EXCEDENTES	EEF PROF NOE ABATI				0000585
361295-01-3	JULIANA PERAZZOLI	300	10	802	0302	E	AGUARD. APOSENTADORI	CEJA DE VIDEIRA	VIDEIRA	18/2/2013	31/7/2013	0019174
					0302	E	AGUARD. APOSENTADORI	CEJA DE VIDEIRA				0019174
385619-01-4	JULIANA RESENDE DUTRA	100	40	769	0628	V	FUNCAO GRATIFICADA	EEB PROF GRACINDA AUGUSTA MACHADO	IMBITUBA	4/2/2013	20/12/2013	0009322
					0628	V	FUNCAO GRATIFICADA	EEB PROF GRACINDA AUGUSTA MACHADO				0009322
					0628	V	FUNCAO GRATIFICADA	EEB PROF GRACINDA AUGUSTA MACHADO				0009322
					0628	V	FUNCAO GRATIFICADA	EEB PROF GRACINDA AUGUSTA MACHADO				0009322
					0628	E	FUNCAO GRATIFICADA	EEB PROF GRACINDA AUGUSTA MACHADO				0009322
					0628	E	FUNCAO GRATIFICADA	EEB PROF GRACINDA AUGUSTA MACHADO				0009322
655956-02-5	JULIANA ULMANN DA SILVA MACHADO	100	20	768	0001	E	AULAS EXCEDENTES	EEB ROLAND HAROLD DORNBUSCH	JARAGUÁ DO SU	18/2/2013	20/12/2013	0022645
					0001	E	AULAS EXCEDENTES	EEB ROLAND HAROLD DORNBUSCH				0022645
664123-01-7	JULIANA VIEIRA RAFAEL	300	40	764	0001	V	READAPTACAO	EEB BERNARDINO SENA CAMPOS	ARARANGUÁ	18/2/2013	12/12/2013	0016036
					0001	V	READAPTACAO	EEB BERNARDINO SENA CAMPOS				0016036
663362-01-5	JULIANE CRISTINE BORGES CARVALHO	300	20	754	0001	E	AULAS EXCEDENTES	EEB PROF JOAO MARTINS VERAS	JOINVILLE	21/2/2013	20/12/2013	0020935
					0001	E	AULAS EXCEDENTES	EEB PROF JOAO MARTINS VERAS				0020935
383077-02-2	JULIANE FATIMA LIBERALESSO MARCHETTI	300	40	761	0401	V	LIC. SAUDE EFETIVO	EEB DR GUILHERME JOSE MISSEN	SÃO MIGUEL D'	8/2/2013	20/12/2013	0016937

				0401	V	LIC. SAUDE EFETIVO	EEB DR GUILHERME JOSE MISSEN				0016937	
383077-02-2		300	40	761	0202	V	LIC. SAUDE EFETIVO	EEB DR GUILHERME JOSE MISSEN	SÃO MIGUEL D'	8/2/2013	20/12/2013	0016937
					0202	V	LIC. SAUDE EFETIVO	EEB DR GUILHERME JOSE MISSEN				0016937
					0202	E	LIC. SAUDE EFETIVO	EEB DR GUILHERME JOSE MISSEN				0016937
					0202	E	LIC. SAUDE EFETIVO	EEB DR GUILHERME JOSE MISSEN				0016937
387432-01-0	JULIANE MATIAS DOS REIS	300	30	768	0301	E	AULAS EXCEDENTES	EEB PROF HELEODORO BORGES	JARAGUÁ DO SU	25/2/2013	20/12/2013	0021490
					0301	E	AULAS EXCEDENTES	EEB PROF HELEODORO BORGES				0021490
					0301	E	AULAS EXCEDENTES	EEB PROF HELEODORO BORGES				0021490
					0301	E	AULAS EXCEDENTES	EEB PROF HELEODORO BORGES				0021490
					0475	E	AULAS EXCEDENTES	EEB PROF HELEODORO BORGES				0021490
					0475	E	AULAS EXCEDENTES	EEB PROF HELEODORO BORGES				0021490
387432-02-0	JULIANE MATIAS DOS REIS	300	10	768	0301	V	READAPTACAO	EEB PROF HELEODORO BORGES		25/2/2013	20/3/2013	0021488
					0301	V	READAPTACAO	EEB PROF HELEODORO BORGES				0021488
667684-01-7	JULIANE NIVALDA DE JESUS	300	40	762	0255	V	AULAS EXCEDENTES	EEB MARIA RITA FLOR	BOMBINHAS	4/2/2013	20/12/2013	0020910
					0255	V	AULAS EXCEDENTES	EEB MARIA RITA FLOR				0020910
					0612	V	AULAS EXCEDENTES	EEB MARIA RITA FLOR				0020910
					0612	V	AULAS EXCEDENTES	EEB MARIA RITA FLOR				0020910
					0255	E	AULAS EXCEDENTES	EEB MARIA RITA FLOR				0020910
					0255	E	AULAS EXCEDENTES	EEB MARIA RITA FLOR				0020910
359773-02-3	JULIANE SCARLET QUILANTE	300	20	768	0307	E	CEJA	UD DE GUARAMIRIM	JARAGUÁ DO SU	14/2/2013	31/7/2013	0018076
					0307	E	CEJA	UD DE GUARAMIRIM				0018076
					0307	E	CEJA	NAES DE SCHROEDER				0018076
					0307	E	CEJA	NAES DE SCHROEDER				0018076
					0628	E	CEJA	UD DE GUARAMIRIM				0018076
					0628	E	CEJA	UD DE GUARAMIRIM				0018076
675371-01-0	JULIANO AGOSTINHO DA SILVA	100	10	752	0536	E	AULAS EXCEDENTES	EEB ANTONIO MILANEZ NETTO	CRICIÚMA	18/2/2013	20/12/2013	0018224
					0536	E	AULAS EXCEDENTES	EEB ANTONIO MILANEZ NETTO				0018224
399952-01-1	JULIANO KLEINE	100	10	754	0307	V	AULAS EXCEDENTES	EEB CARMEM SEARA LEITE	GARUVA	18/2/2013	20/12/2013	0018842
					0307	V	AULAS EXCEDENTES	EEB CARMEM SEARA LEITE				0018842
					0307	E	AULAS EXCEDENTES	EEB CARMEM SEARA LEITE				0018842
					0307	E	AULAS EXCEDENTES	EEB CARMEM SEARA LEITE				0018842
669148-01-0	JULIANO MUELLER	100	30	762	0513	E	AULAS EXCEDENTES	EEB ANTONIO ROCHA ANDRADE	PENHA	18/2/2013	20/12/2013	0020403
					0513	E	AULAS EXCEDENTES	EEB ANTONIO ROCHA ANDRADE				0020403
653644-01-1	JULIANO RIECHELMANN MACIEL	100	40	754	0319	V	LICENCA PREMIO	EEB VER GUILHERME ZUEGE	JOINVILLE	21/2/2013	20/12/2013	0021306
					0319	V	LICENCA PREMIO	EEB VER GUILHERME ZUEGE				0021306
					0401	V	LICENCA PREMIO	EEB VER GUILHERME ZUEGE				0021306
					0319	V	LICENCA PREMIO	EEB VER GUILHERME ZUEGE				0021306
					0319	V	LICENCA PREMIO	EEB VER GUILHERME ZUEGE				0021306
665784-01-2	JULIETE SCHMOELLER	300	20	811	0401	V	LICENCA PREMIO	EEB PROF ALDO CAMARA	SANTA ROSA DE	5/2/2013	4/6/2013	0022613
					0401	V	LICENCA PREMIO	EEB PROF ALDO CAMARA				0022613
					0202	V	LICENCA PREMIO	EEB PROF ALDO CAMARA				0022613
					0202	V	LICENCA PREMIO	EEB PROF ALDO CAMARA				0022613
659596-01-0	JULIO ANDERSON CESCO	100	40	802	1087	E	AULAS EXCEDENTES	EEB PE BRUNO POKOLM	VIDEIRA	19/2/2013	20/12/2013	0019844
					1087	E	AULAS EXCEDENTES	EEB PE BRUNO POKOLM				0019844
					2067	E	AULAS EXCEDENTES	EEB PROF ADELINA REGIS				0019844
					2067	E	AULAS EXCEDENTES	EEB PROF ADELINA REGIS				0019844
660541-01-9	JULIO CESAR DIAS	100	10	753	0628	E	CEJA	CEJA DE BLUMENAU	BLUMENAU	19/2/2013	30/4/2013	0020714
					0628	E	CEJA	CEJA DE BLUMENAU				0020714
670659-01-2	JUSCELINO LOURENCETTI MARI	100	20	762	1344	E	INCLUSAO SOCIAL	EEB ANTONIO ROCHA ANDRADE	PENHA	27/2/2013	20/12/2013	0022662
					1344	E	INCLUSAO SOCIAL	EEB ANTONIO ROCHA ANDRADE				0022662
660645-01-8	JUSSARA CRISTINA BROCH	100	20	759	0536	E	AULAS EXCEDENTES	CEJA DE CONCORDIA	CONCÓRDIA	25/2/2013	31/7/2013	0021731
					0536	E	AULAS EXCEDENTES	CEJA DE CONCORDIA				0021731
					0536	E	AULAS EXCEDENTES	CEJA DE CONCORDIA				0021731
					0536	E	AULAS EXCEDENTES	CEJA DE CONCORDIA				0021731
672479-01-5	JUSSARA DOS SANTOS	100	20	760	0628	V	READAPTACAO	EEB PROF VALESCA CARMEN RESK PARIZOTTO	PLANALTO ALEG	20/2/2013	30/6/2013	0020740
					0628	V	READAPTACAO	EEB PROF VALESCA CARMEN RESK PARIZOTTO				0020740
					0628	V	READAPTACAO	EEB PROF LOURDES TONIN				0020740
					0628	V	READAPTACAO	EEB PROF LOURDES TONIN				0020740
					0628	V	READAPTACAO	EEB PROF LOURDES TONIN				0020740
					0628	V	READAPTACAO	EEB PROF LOURDES TONIN				0020740
					0437	E	READAPTACAO	EEB PROF LOURDES TONIN				0020740
					0437	E	READAPTACAO	EEB PROF LOURDES TONIN				0020740

				0628	E	READAPTACAO	EEB PROF LOURDES TONIN				0020740	
				0628	E	READAPTACAO	EEB PROF LOURDES TONIN				0020740	
210767-01-8	JUSSIMARA ANTONIA ROSSI	300	20	759	0319	E	AULAS EXCEDENTES	CEJA DE CONCORDIA	CONCÓRDIA	1/3/2013	31/7/2013	0023830
					0319	E	AULAS EXCEDENTES	CEJA DE CONCORDIA				0023830
					0401	E	AULAS EXCEDENTES	CEJA DE CONCORDIA				0023830
					0401	E	AULAS EXCEDENTES	CEJA DE CONCORDIA				0023830
655545-01-4	KAMILA ERBS	100	20	754	0401	V	LIC. SAUDE EFETIVO	EEB DR TUFI DIPPE	JOINVILLE	18/2/2013	4/4/2013	0019940
					0401	V	LIC. SAUDE EFETIVO	EEB DR TUFI DIPPE				0019940
					0202	V	LIC. SAUDE EFETIVO	EEB DR TUFI DIPPE				0019940
					0202	V	LIC. SAUDE EFETIVO	EEB DR TUFI DIPPE				0019940
668982-02-5	KAREN ANDRESSA DE CARVALHO	100	20	768	3307	E	AULAS EXCEDENTES	EEB HOLANDO MARCELLINO GONCALVES	JARAGUÁ DO SU	20/2/2013	20/12/2013	0021791
					3307	E	AULAS EXCEDENTES	EEB HOLANDO MARCELLINO GONCALVES				0021791
390620-01-5	KAREN FERREIRA BRITO	100	20	756	1344	E	AULAS EXCEDENTES	EEB PROF ILZA AMARAL DE OLIVEIRA	LAGES	19/2/2013	20/12/2013	0020563
					1344	E	AULAS EXCEDENTES	EEB PROF ILZA AMARAL DE OLIVEIRA				0020563
660943-04-0	KAREN ORTIZ DE SOUZA BARCELOS	300	20	777	1344	E	EDUCACAO ESPECIAL	EEB PROF ANTONIO FRANCISCO DE CAMPOS	CURITIBANOS	19/2/2013	20/12/2013	0020654
					1344	E	EDUCACAO ESPECIAL	EEB PROF ANTONIO FRANCISCO DE CAMPOS				0020654
668899-01-3	KARIANE PAULA DRUZIAN	100	20	760	0265	E	EDUCACAO ESPECIAL	EEB DR SERAFIN ENOSS BERTASO	NOVA ITABERAB	19/2/2013	20/12/2013	0020808
					0265	E	EDUCACAO ESPECIAL	EEB DR SERAFIN ENOSS BERTASO				0020808
360815-02-8	KARIM FERNANDA VIEIRA BEVERVANSO CAMAR	100	10	801	1149	E	AULAS EXCEDENTES	EEB PAULO BLASI	CAMPOS NOVOS	1/3/2013	20/12/2013	0023409
					1149	E	AULAS EXCEDENTES	EEB PAULO BLASI				0023409
386779-02-0	KARINA APARECIDA KOHLER	100	10	767	0475	E	AULAS EXCEDENTES	CEJA DE CANOINHAS	CANOINHAS	20/2/2013	30/4/2013	0020932
					0475	E	AULAS EXCEDENTES	CEJA DE CANOINHAS				0020932
338850-01-6	KARINA CARDOSO ABREU	300	20	769	1344	E	AULAS EXCEDENTES	EEB CEL JOSE MAURICIO DOS SANTOS	LAGUNA	7/2/2013	20/12/2013	0016786
					1344	E	AULAS EXCEDENTES	EEB CEL JOSE MAURICIO DOS SANTOS				0016786
340829-02-9	KARINA COELHO DE SOUZA	300	20	779	0001	E	AULAS EXCEDENTES	EEB PROF JOAQUIM SANTIAGO	SÃO JOSÉ	20/2/2013	20/12/2013	0020115
					0001	E	AULAS EXCEDENTES	EEB PROF JOAQUIM SANTIAGO				0020115
353197-01-0	KARINA FREITAS	100	20	751	0001	V	AULAS EXCEDENTES	EEF FABIO SILVA	TUBARÃO	14/2/2013	20/12/2013	0018056
					0001	V	AULAS EXCEDENTES	EEF FABIO SILVA				0018056
398577-01-6	KARINA MEYER	100	10	767	0005	E	AULAS EXCEDENTES	EEB SANTA CRUZ	CANOINHAS	21/2/2013	20/12/2013	0002142
					0005	E	AULAS EXCEDENTES	EEB SANTA CRUZ				0002142
					0244	E	AULAS EXCEDENTES	EEB SANTA CRUZ				0002142
					0244	E	AULAS EXCEDENTES	EEB SANTA CRUZ				0002142
					1805	E	AULAS EXCEDENTES	EEB SANTA CRUZ				0002142
					1805	E	AULAS EXCEDENTES	EEB SANTA CRUZ				0002142
					3369	E	AULAS EXCEDENTES	EEB SANTA CRUZ				0002142
					3369	E	AULAS EXCEDENTES	EEB SANTA CRUZ				0002142
661409-03-4	KARINA OLIVEIRA MACEDO	100	40	754	0001	V	AULAS EXCEDENTES	EEB PROF CLAIRINICE VIEIRA CALDEIRA	SÃO FRANCISCO	20/2/2013	14/3/2013	0021247
					0001	V	AULAS EXCEDENTES	EEB PROF CLAIRINICE VIEIRA CALDEIRA				0021247
670389-01-5	KARINA PACHECO DA SILVA	300	40	752	0319	V	READAPTACAO	EEF ALAIDE TABALIPA	IÇARA	27/2/2013	28/5/2013	0021868
					0319	V	READAPTACAO	EEF ALAIDE TABALIPA				0021868
					0202	V	READAPTACAO	EEF ALAIDE TABALIPA				0021868
					0202	V	READAPTACAO	EEF ALAIDE TABALIPA				0021868
					0611	E	READAPTACAO	EEF ALAIDE TABALIPA				0021868
					0611	E	READAPTACAO	EEF ALAIDE TABALIPA				0021868
365113-01-4	KARINA TOLENTINO DA ROSA	300	40	769	1344	E	AULAS EXCEDENTES	EEB HENRIQUE LAGE	IMBITUBA	7/2/2013	20/12/2013	0016687
					1344	E	AULAS EXCEDENTES	EEB HENRIQUE LAGE				0016687
					1344	E	AULAS EXCEDENTES	EEB PROF GRACINDA AUGUSTA MACHADO				0016687
					1344	E	AULAS EXCEDENTES	EEB PROF GRACINDA AUGUSTA MACHADO				0016687
388414-01-7	KARINA TROMBIM GULHERME	300	10	764	0307	E	AULAS EXCEDENTES	UD DE BALNEARIO ARROIO DO SILVA	ARARANGUÁ	18/2/2013	31/7/2013	0013395
					0307	E	AULAS EXCEDENTES	UD DE BALNEARIO ARROIO DO SILVA				0013395
					0628	E	AULAS EXCEDENTES	UD DE BALNEARIO ARROIO DO SILVA				0013395
					0628	E	AULAS EXCEDENTES	UD DE BALNEARIO ARROIO DO SILVA				0013395
666157-01-2	KARINE A.PADILHA DE MORAES NAISSER	100	20	767	1344	E	AULAS EXCEDENTES	EEB JULIA BALEOLI ZANIOLO	CANOINHAS	26/2/2013	20/12/2013	0225444
					1344	E	AULAS EXCEDENTES	EEB JULIA BALEOLI ZANIOLO				0225444
					1344	E	AULAS EXCEDENTES	EEB JULIA BALEOLI ZANIOLO				0225444
					1344	E	AULAS EXCEDENTES	EEB JULIA BALEOLI ZANIOLO				0225444
674604-02-7	KARINE ANA RADAVELLI	100	20	762	0301	E	AULAS EXCEDENTES	EEB PROF EDITH PRATES GONCALVES	PENHA	20/2/2013	20/12/2013	0021743



				0301	E	AULAS EXCEDENTES	EEB PROF EDITH PRATES GONCALVES					0021743
				0475	E	AULAS EXCEDENTES	EEB PROF EDITH PRATES GONCALVES					0021743
				0475	E	AULAS EXCEDENTES	EEB PROF EDITH PRATES GONCALVES					0021743
666718-01-0	KARINE APARECIDA RIBEIRO DOS SANTOS	100	10	766	0628	E	AULAS EXCEDENTES	EEB BELERMINO VICTOR DALLA VECCHIA	PONTE SERRAD	4/3/2013	20/12/2013	0023834
				0628	E	AULAS EXCEDENTES	EEB BELERMINO VICTOR DALLA VECCHIA					0023834
673407-01-3	KARINE FATIMA DE SOUZA	100	10	767	0307	E	AULAS EXCEDENTES	EEB PROF CLEMENTINO BRITTO	PORTO UNIÃO	21/2/2013	20/12/2013	0018753
				0307	E	AULAS EXCEDENTES	EEB PROF CLEMENTINO BRITTO					0018753
				0307	E	AULAS EXCEDENTES	EEB PROF CLEMENTINO BRITTO					0018753
				0307	E	AULAS EXCEDENTES	EEB PROF CLEMENTINO BRITTO					0018753
				0307	E	AULAS EXCEDENTES	EEB PROF CLEMENTINO BRITTO					0018753
662010-01-8	KARINE FATIMA FLEITUX MENDES	100	20	767	0611	E	AULAS EXCEDENTES	EEB ANTONIO GONZAGA	PORTO UNIÃO	20/2/2013	20/12/2013	0020608
				0611	E	AULAS EXCEDENTES	EEB ANTONIO GONZAGA					0020608
				0611	E	AULAS EXCEDENTES	EEB NILO PECANHA					0020608
				0611	E	AULAS EXCEDENTES	EEB NILO PECANHA					0020608
388386-01-8	KARINE GENEROSA QUEIROZ	300	30	779	0319	E	AULAS EXCEDENTES	EEB JOAO SILVEIRA	PALHOÇA	20/2/2013	20/12/2013	0021423
				0319	E	AULAS EXCEDENTES	EEB JOAO SILVEIRA					0021423
				0319	E	AULAS EXCEDENTES	EEB JOAO SILVEIRA					0021423
				0319	E	AULAS EXCEDENTES	EEB JOAO SILVEIRA					0021423
377938-01-6	KARINE LUIZ CALEGARI	300	20	752	0301	V	LICENCA PREMIO	EEB RUBENS DE ARRUDA RAMOS	CRICIÚMA	18/2/2013	14/5/2013	0018712
				0301	V	LICENCA PREMIO	EEB RUBENS DE ARRUDA RAMOS					0018712
393937-01-5	KARINE REICHMANN PEREIRA MARQUES	300	20	762	0319	V	READAPTACAO	EEB PROF MARIA DA GLORIA PEREIRA	BALNEÁRIO CAM	18/2/2013	20/12/2013	0018430
				0319	V	READAPTACAO	EEB PROF MARIA DA GLORIA PEREIRA					0018430
675353-01-1	KARINE ROSIANE FERREIRA	100	20	762	0001	E	INCLUSAO SOCIAL	EEB ANTONIO ROCHA ANDRADE	PENHA	21/2/2013	20/12/2013	0021852
				0001	E	INCLUSAO SOCIAL	EEB ANTONIO ROCHA ANDRADE					0021852
384449-02-8	KARINE SCHMIDT	300	10	811	0513	E	CEJA	CEJA DE BRACO DO NORTE	BRAÇO DO NOR	25/2/2013	31/7/2013	0022349
				0513	E	CEJA	CEJA DE BRACO DO NORTE					0022349
				0513	E	CEJA	CEJA DE BRACO DO NORTE					0022349
				0513	E	CEJA	CEJA DE BRACO DO NORTE					0022349
396915-01-0	KARINE TAIANE DE SOUZA	100	40	769	0401	V	LIC. SAUDE EFETIVO	EEB ANDRE A DE SOUZA	IMBITUBA	18/2/2013	6/3/2013	0020321
				0401	V	LIC. SAUDE EFETIVO	EEB ANDRE A DE SOUZA					0020321
				0202	V	LIC. SAUDE EFETIVO	EEB ANDRE A DE SOUZA					0020321
				0202	V	LIC. SAUDE EFETIVO	EEB ANDRE A DE SOUZA					0020321
358577-01-8	KARLA MILITAO DA SILVA	300	40	769	0307	V	AULAS EXCEDENTES	EEB PROF GRACINDA AUGUSTA MACHADO		21/2/2013	7/5/2013	0022029
				0307	V	AULAS EXCEDENTES	EEB PROF GRACINDA AUGUSTA MACHADO					0022029
				0307	V	AULAS EXCEDENTES	EEB PROF GRACINDA AUGUSTA MACHADO					0022029
				0307	V	AULAS EXCEDENTES	EEB PROF GRACINDA AUGUSTA MACHADO					0022029
358577-01-8		300	40	769	0307	V	AULAS EXCEDENTES	EEB PROF GRACINDA AUGUSTA MACHADO	IMBITUBA	21/2/2013	7/5/2013	0022029
				0307	V	AULAS EXCEDENTES	EEB PROF GRACINDA AUGUSTA MACHADO					0022029
				0307	E	AULAS EXCEDENTES	EEB PROF GRACINDA AUGUSTA MACHADO					0022029
				0307	E	AULAS EXCEDENTES	EEB PROF GRACINDA AUGUSTA MACHADO					0022029
675331-01-0	KARLA ROSANA COLARES	300	20	764	0307	E	AULAS EXCEDENTES	CEJA DE ARARANGUA	ARARANGUÁ	18/2/2013	31/7/2013	0013426
				0307	E	AULAS EXCEDENTES	CEJA DE ARARANGUA					0013426
				0307	E	AULAS EXCEDENTES	CEJA DE ARARANGUA					0013426
				0307	E	AULAS EXCEDENTES	CEJA DE ARARANGUA					0013426
				0307	E	AULAS EXCEDENTES	NAES DE SOMBRIO					0013426
				0307	E	AULAS EXCEDENTES	NAES DE SOMBRIO					0013426
373297-03-5	KAROLINE SOMMER DA SILVA	100	10	758	0255	E	AULAS EXCEDENTES	CEJA DE JOACABA	JOAÇABA	18/2/2013	31/7/2013	0019204
				0255	E	AULAS EXCEDENTES	CEJA DE JOACABA					0019204
				0513	E	AULAS EXCEDENTES	CEJA DE JOACABA					0019204
				0513	E	AULAS EXCEDENTES	CEJA DE JOACABA					0019204
				0612	E	AULAS EXCEDENTES	NAES DE TREZE TILIAS					0019204
				0612	E	AULAS EXCEDENTES	NAES DE TREZE TILIAS					0019204
				0628	E	AULAS EXCEDENTES	NAES DE TREZE TILIAS					0019204
				0628	E	AULAS EXCEDENTES	NAES DE TREZE TILIAS					0019204
				0628	E	AULAS EXCEDENTES	CEJA DE JOACABA					0019204
				0628	E	AULAS EXCEDENTES	CEJA DE JOACABA					0019204

390562-01-4	KASSIANE GIACOMELLI	100	10	760	0307	V	LICENCA PREMIO	EEB CANDIDO RAMOS	CAXAMBU DO SU	25/2/2013	26/3/2013	0022688
					0307	V	LICENCA PREMIO	EEB CANDIDO RAMOS				0022688
					0307	E	LICENCA PREMIO	EEB CANDIDO RAMOS				0022688
					0307	E	LICENCA PREMIO	EEB CANDIDO RAMOS				0022688
675221-01-7	KATERINE GUAREZI BRESSAN	300	30	764	0307	E	AULAS EXCEDENTES	EEB ABEL ESTEVES DE AGUIAR	PRAIA GRANDE	18/2/2013	20/12/2013	0014687
675221-01-7		300	30	764	0307	E	AULAS EXCEDENTES	EEB ABEL ESTEVES DE AGUIAR	PRAIA GRANDE	18/2/2013	20/12/2013	0014687
					0307	E	AULAS EXCEDENTES	EEB ABEL ESTEVES DE AGUIAR				0014687
671043-01-3	KATHRYN KLOPPPEL MARTINS	100	20	762	0301	V	LIC. GEST. EFETIVO	EEB PROF EDITH PRATES GONCALVES	PENHA	6/2/2013	22/7/2013	0015056
					0301	V	LIC. GEST. EFETIVO	EEB PROF EDITH PRATES GONCALVES				0015056
672210-01-5	KATIA CILENE KLOPPPEL MIRANDA	100	20	762	0001	V	LICENCA PREMIO	EEB PROF EDITH PRATES GONCALVES		20/2/2013	4/5/2013	0021730
					0001	V	LICENCA PREMIO	EEB PROF EDITH PRATES GONCALVES				0021730
336346-01-5	KATIA LUIZA CORREA MACHADO	100	20	756	0401	V	AGUARD. APOSENTADORI	CEDUP RENATO RAMOS DA SILVA	LAGES	27/2/2013	31/7/2013	0022210
					0401	V	AGUARD. APOSENTADORI	CEDUP RENATO RAMOS DA SILVA				0022210
					0401	E	AGUARD. APOSENTADORI	CEDUP RENATO RAMOS DA SILVA				0022210
					0401	E	AGUARD. APOSENTADORI	CEDUP RENATO RAMOS DA SILVA				0022210
657634-01-6	KATIA MARIA RAMOS ESTACIO	300	20	762	1344	E	AULAS EXCEDENTES	EEB DEP NILTON KUCKER	ITAJAI	18/2/2013	20/12/2013	0019862
					1344	E	AULAS EXCEDENTES	EEB DEP NILTON KUCKER				0019862
661448-01-5	KATIA REGIANE BOOS	300	20	765	1344	E	CA	EEB FELICIANO PIRES	BRUSQUE	28/2/2013	20/12/2013	0023448
					1344	E	CA	EEB FELICIANO PIRES				0023448
298090-01-8	KATIA SANTOS	300	40	765	0612	V	AULAS EXCEDENTES	EEB CRUZ E SOUSA	TIJUCAS	22/2/2013	10/3/2013	0021617
					0612	V	AULAS EXCEDENTES	EEB CRUZ E SOUSA				0021617
					0255	V	AULAS EXCEDENTES	EEB CRUZ E SOUSA				0021617
					0255	V	AULAS EXCEDENTES	EEB CRUZ E SOUSA				0021617
656105-01-5	KATIA SCHWAAB DRABACH	300	20	760	1344	E	INCLUSAO SOCIAL	EEB MARECHAL BORMANN	CHAPECO	21/2/2013	20/12/2013	0021866
					1344	E	INCLUSAO SOCIAL	EEB MARECHAL BORMANN				0021866
384365-01-3	KATIA SIMONE ZIMMERMAN	300	20	756	0001	V	LIC. SAUDE EFETIVO	EEB PROF ARMANDO RAMOS DE CARVALHO	LAGES	15/2/2013	4/4/2013	0019355
					0001	V	LIC. SAUDE EFETIVO	EEB PROF ARMANDO RAMOS DE CARVALHO				0019355
672689-01-5	KATIA SIRELEY PAULO	100	20	762	0302	V	READAPTACAO	EEB PROF JULIA MIRANDA DE SOUZA	NAVEGANTES	4/2/2013	20/12/2013	0022628
					0302	V	READAPTACAO	EEB PROF JULIA MIRANDA DE SOUZA				0022628
672689-01-5		100	20	762	0302	V	READAPTACAO	EEB PROF JULIA MIRANDA DE SOUZA	NAVEGANTES	4/2/2013	20/12/2013	0022628
					0302	V	READAPTACAO	EEB PROF JULIA MIRANDA DE SOUZA				0022628
366913-01-0	KATIANA PESCADOR MARAGNO	300	20	764	1302	E	INCLUSAO SOCIAL	EEB CASTRO ALVES	ARARANGUÁ	18/2/2013	20/12/2013	0016506
					1302	E	INCLUSAO SOCIAL	EEB CASTRO ALVES				0016506
380690-01-1	KATIANE DE SOUZA SEVERINO	300	40	764	1344	E	INCLUSAO SOCIAL	EEB JOAO COLODEL	TURVO	18/2/2013	20/12/2013	0014510
					1344	E	INCLUSAO SOCIAL	EEB JOAO COLODEL				0014510
					1344	E		EEB JORGE SCHUTZ				0014510
					1344	E		EEB JORGE SCHUTZ				0014510
667000-01-8	KATIANE REGINA XAVIER ROSA	300	20	751	1344	E	AULAS EXCEDENTES	EEB BERNARDO SCHMITZ	SANGÃO	14/2/2013	20/12/2013	0017417
					1344	E	AULAS EXCEDENTES	EEB BERNARDO SCHMITZ				0017417
669858-01-1	KATIANNE DE SOUZA	100	40	767	0301	V	LIC. GEST. EFETIVO	EEF SAGRADO CORACAO DE JESUS	CANOINHAS	21/2/2013	15/3/2013	0019356
					0301	V	LIC. GEST. EFETIVO	EEF SAGRADO CORACAO DE JESUS				0019356
					0301	E	LIC. GEST. EFETIVO	EEF SAGRADO CORACAO DE JESUS				0019356
					0301	E	LIC. GEST. EFETIVO	EEF SAGRADO CORACAO DE JESUS				0019356
656954-01-4	KATIUSCIA LUIZ	300	10	763	0005	E	LIC. GEST. ACT	EEB FREI CANECA	LEBON RÉGIS	14/2/2013	20/12/2013	0017775
					0005	E	LIC. GEST. ACT	EEB FREI CANECA				0017775
					1805	E	LIC. GEST. ACT	EEB FREI CANECA				0017775
					1805	E	LIC. GEST. ACT	EEB FREI CANECA				0017775
675463-01-5	KAWANA DOS SANTOS PEREIRA	100	10	808	0000			CEJA DE SEARA	SEARA	28/2/2013	31/7/2013	0023158
					0000			CEJA DE SEARA				0023158
667239-01-6	KEILA AVILA ELY	300	20	800	0401	E	LIC. SAUDE EFETIVO	CEJA DE SAO LOURENCO D'OESTE	SÃO LOURENÇO D	25/2/2013	30/7/2013	0023493
					0401	E	LIC. SAUDE EFETIVO	CEJA DE SAO LOURENCO D'OESTE				0023493
					3521	E	LIC. SAUDE EFETIVO	CEJA DE SAO LOURENCO D'OESTE				0023493
					3521	E	LIC. SAUDE EFETIVO	CEJA DE SAO LOURENCO D'OESTE				0023493
388164-02-4	KEILA DALMOLIN DAL BOSCO	100	10	801	0255	V	LIC. SAUDE EFETIVO	EEB HERIBERTO HULSE	IBIAM	19/2/2013	12/8/2013	0019510
					0255	V	LIC. SAUDE EFETIVO	EEB HERIBERTO HULSE				0019510
					0513	E	LIC. SAUDE EFETIVO	EEB HERIBERTO HULSE				0019510
388164-02-4		100	10	801	0513	E	LIC. SAUDE EFETIVO	EEB HERIBERTO HULSE	IBIAM	19/2/2013	12/8/2013	0019510
399332-02-9	KEISE MONARA CAMPREGHER	100	20	809	0628	V	FUNCAO GRATIFICADA	EEB LEOPOLDO JACOBSEN	TAIO	22/2/2013	20/12/2013	0021691
					0628	V	FUNCAO GRATIFICADA	EEB LEOPOLDO JACOBSEN				0021691

671109-02-0	KELI CRISTINA BOOZ	300	40	754	1344	E	LICENCA PREMIO	EEB OLAVO BILAC	JOINVILLE	19/2/2013	20/12/2013	0019602
					1344	E	LICENCA PREMIO	EEB OLAVO BILAC				0019602
					1344	E	LICENCA PREMIO	EEB PLACIDO OLIMPIO DE OLIVEIRA				0019602
					1344	E	LICENCA PREMIO	EEB PLACIDO OLIMPIO DE OLIVEIRA				0019602
385390-01-0	KELI DAIANNE SILVA IASTREMSKI	300	20	754	0000			EEB CONSELHEIRO ASTROGILDO ODON AGUIAR	BARRA VELHA	22/2/2013	20/12/2013	0019889
					0000			EEB CONSELHEIRO ASTROGILDO ODON AGUIAR				0019889
389885-03-7	KELLI APARECIDA PEREIRA KARGER	300	20	768	1344	E	LIC. SAUDE EFETIVO		JARAGUÁ DO SU	25/2/2013	20/12/2013	0022243
					1344	E	LIC. SAUDE EFETIVO	EEB JULIUS KARSTEN				0022243
352979-01-7	KELLI DANIEL	300	20	752	0001	E	DESD	EEB IRMA EDVIGES	CRICIÚMA	15/2/2013	5/3/2013	0018234
					0001	E	DESD	EEB IRMA EDVIGES				0018234
344591-01-7	KELLY APARECIDA IVANKIO	300	30	754	0401	V	LIC. SAUDE EFETIVO	EEB DR TUFU DIPPE	JOINVILLE	20/2/2013	14/3/2013	0021056
					0401	V	LIC. SAUDE EFETIVO	EEB DR TUFU DIPPE				0021056
					0202	V	LIC. SAUDE EFETIVO	EEB DR TUFU DIPPE				0021056
					0202	V	LIC. SAUDE EFETIVO	EEB DR TUFU DIPPE				0021056
399096-01-6	KELLY CARYN CASAGRANDE	300	10	764	0255	E	AULAS EXCEDENTES	UD DE MARACAJA	ARARANGUÁ	18/2/2013	31/7/2013	0013349
					0255	E	AULAS EXCEDENTES	UD DE MARACAJA				0013349
					0301	E	AULAS EXCEDENTES	UD DE MARACAJA				0013349
					0301	E	AULAS EXCEDENTES	UD DE MARACAJA				0013349
					0475	E	AULAS EXCEDENTES	UD DE MARACAJA				0013349
					0475	E	AULAS EXCEDENTES	UD DE MARACAJA				0013349
					0513	E	AULAS EXCEDENTES	UD DE MARACAJA				0013349
					0513	E	AULAS EXCEDENTES	UD DE MARACAJA				0013349
					0513	E	AULAS EXCEDENTES	UD DE MARACAJA				0013349
					0513	E	AULAS EXCEDENTES	UD DE MARACAJA				0013349
675355-01-8	KELLY CRISTINA CORREA BRUNETTA	300	40	756	0001	V	READAPTACAO	EEB PROF OTILIA ULYSSEA UNGARETTI	CERRO NEGRO	8/2/2013	7/12/2013	0017237
					0001	V	READAPTACAO	EEB PROF OTILIA ULYSSEA UNGARETTI				0017237
					0001	E	READAPTACAO	EEB PROF OTILIA ULYSSEA UNGARETTI				0017237
					0001	E	READAPTACAO	EEB PROF OTILIA ULYSSEA UNGARETTI				0017237
332851-01-1	KELLY MARA MAESTRI BRAATZ	300	10	809	0255	E	CEJA	CEJA DE TAI0	TAIO	21/2/2013	31/7/2013	0014155
					0255	E	CEJA	CEJA DE TAI0				0014155
					0307	E	CEJA	CEJA DE TAI0				0014155
					0307	E	CEJA	CEJA DE TAI0				0014155
					0513	E	CEJA	CEJA DE TAI0				0014155
					0513	E	CEJA	CEJA DE TAI0				0014155
					0612	E	CEJA	NAES DE POU00 REDONDO				0014155
					0612	E	CEJA	NAES DE POU00 REDONDO				0014155
329323-01-8	KELLY MENEGHINI	300	20	760	0401	E	LICENCA PREMIO	CEJA DE CHAPECO	CHAPECO	25/2/2013	20/12/2013	0013427
					0401	E	LICENCA PREMIO	CEJA DE CHAPECO				0013427
668115-01-8	KELLY ZEFERINO BORDIGNON	300	40	764	0612	V	LIC. SAUDE EFETIVO	EEB PROF JULIETA AGUIAR BERTONCINI	ARARANGUÁ	18/2/2013	6/3/2013	0016040
					0612	V	LIC. SAUDE EFETIVO	EEB PROF JULIETA AGUIAR BERTONCINI				0016040
					0301	V	LIC. SAUDE EFETIVO	EEB PROF JULIETA AGUIAR BERTONCINI				0016040
					0301	V	LIC. SAUDE EFETIVO	EEB PROF JULIETA AGUIAR BERTONCINI				0016040
					0301	E	LIC. SAUDE EFETIVO	EEB PROF JULIETA AGUIAR BERTONCINI				0016040
					0301	E	LIC. SAUDE EFETIVO	EEB PROF JULIETA AGUIAR BERTONCINI				0016040
662803-02-6	KELLYN LEÓ DA SILVA GAI00	300	10	751	0320	E	AULAS EXCEDENTES	EEM DITE FREITAS	TUBARÃO	4/2/2013	8/3/2013	0000679
					0320	E	AULAS EXCEDENTES	EEM DITE FREITAS				0000679
661476-01-0	KENIA DE SOUZA VIEIRA	100	40	751	1344	E	AULAS EXCEDENTES	EEF PROF FERNANDO VALTER		15/2/2013	20/12/2013	0018867
					1344	E	AULAS EXCEDENTES	EEF PROF FERNANDO VALTER				0018867
					1344	E	INCLUSAO SOCIAL	EEF PROF NOE ABATI				0018867
					1344	E	INCLUSAO SOCIAL	EEF PROF NOE ABATI				0018867
675296-01-9	KETILI DOS SANTOS DE ANDRADE	100	20	762	0001	E	AULAS EXCEDENTES	EEB ADOLFO ANTONIO CABRAL	PIÇARRAS	19/2/2013	20/12/2013	0020585
					0001	E	AULAS EXCEDENTES	EEB ADOLFO ANTONIO CABRAL				0020585
672213-01-0	KINCY ZIN DIAS	100	40	769	0301	V	READAPTACAO	EEM ALMIRANTE LAMEGO	LAGUNA	7/2/2013	20/12/2013	0016304
					0301	V	READAPTACAO	EEM ALMIRANTE LAMEGO				0016304
					0301	V	READAPTACAO	EEM ALMIRANTE LAMEGO				0016304
					0301	V	READAPTACAO	EEM ALMIRANTE LAMEGO				0016304
					0301	V	READAPTACAO	EEM ALMIRANTE LAMEGO				0016304
					0301	V	READAPTACAO	EEM ALMIRANTE LAMEGO				0016304
					0301	V	READAPTACAO	EEM ALMIRANTE LAMEGO				0016304
					0301	E	READAPTACAO	EEM ALMIRANTE LAMEGO				0016304
					0301	E	READAPTACAO	EEM ALMIRANTE LAMEGO				0016304
					0513	E	READAPTACAO	EEM ALMIRANTE LAMEGO				0016304
					0513	E	READAPTACAO	EEM ALMIRANTE LAMEGO				0016304
					394443-01-3	KIZILANDIA GUAREZI MARGOTTI	300	20				751
0628	E	AULAS EXCEDENTES	EEB JOSE BOTEGA	0020812								
0202	E	AULAS EXCEDENTES	EEB JOSE BOTEGA	0020812								

				0202	E	AULAS EXCEDENTES	EEB JOSE BOTEGA					0020812
				0628	E	AULAS EXCEDENTES	EEB JOSE BOTEGA					0020812
				0628	E	AULAS EXCEDENTES	EEB JOSE BOTEGA					0020812
				0628	E	AULAS EXCEDENTES	EEB JOSE BOTEGA					0020812
				0628	E	AULAS EXCEDENTES	EEB JOSE BOTEGA					0020812
675261-01-6	KÓTULI MENDES FELISBINO	300	20	752	1344	E	INCLUSAO SOCIAL	EEF AUGUSTA SCOTTI BACIS	IÇARA	18/2/2013	20/12/2013	0017641
					1344	E	INCLUSAO SOCIAL	EEF AUGUSTA SCOTTI BACIS				0017641
366707-01-3	KRISTYAN PESCADOR RECCO	300	10	764	0302	E	AULAS EXCEDENTES	CEJA DE ARARANGUA	ARARANGUÁ	18/2/2013	31/7/2013	0013403
					0302	E	AULAS EXCEDENTES	CEJA DE ARARANGUA				0013403
					0302	E	AULAS EXCEDENTES	CEJA DE ARARANGUA				0013403
					0302	E	AULAS EXCEDENTES	CEJA DE ARARANGUA				0013403
					0304	E	AULAS EXCEDENTES	CEJA DE ARARANGUA				0013403
					0304	E	AULAS EXCEDENTES	CEJA DE ARARANGUA				0013403
					0437	E	AULAS EXCEDENTES	CEJA DE ARARANGUA				0013403
366707-01-3		300	10	764	0437	E	AULAS EXCEDENTES	CEJA DE ARARANGUA	ARARANGUÁ	18/2/2013	31/7/2013	0013403
					0536	E	AULAS EXCEDENTES	CEJA DE ARARANGUA				0013403
					0536	E	AULAS EXCEDENTES	CEJA DE ARARANGUA				0013403
660374-01-2	KURLAN FREY	300	10	806	3314	E	INCLUSAO SOCIAL	EEF PORTO NOVO	ITAPIRANGA	14/2/2013	20/12/2013	0018294
					3314	E	INCLUSAO SOCIAL	EEF PORTO NOVO				0018294
313675-03-2	LACIMAR HONORATO DA SILVA	100	20	751	1344	E	INCLUSAO SOCIAL	EEF MARTINHO GHIZZO	TUBARÃO	15/2/2013	20/12/2013	0017367
					1344	E	INCLUSAO SOCIAL	EEF MARTINHO GHIZZO				0017367
674959-01-3	LADACIR ELIANE GEREMIAS MOREIRA	300	20	756	0001	V	LICENCA PREMIO	EEB VISCONDE DE CAIRU	LAGES	15/2/2013	4/5/2013	0019258
					0001	V	LICENCA PREMIO	EEB VISCONDE DE CAIRU				0019258
675154-01-7	LAILA ABEL MILANEZ	300	40	752	0315	E	CEDUP	CEDUP ABILIO PAULO	CRICIÚMA	18/2/2013	20/12/2013	0018141
					0315	E	CEDUP	CEDUP ABILIO PAULO				0018141
					0320	E	CEDUP	CEDUP ABILIO PAULO				0018141
					0320	E	CEDUP	CEDUP ABILIO PAULO				0018141
669135-01-8	LAIR NILSA BASTOS	300	20	762	1344	E	INCLUSAO SOCIAL	EEB ANTONIO ROCHA ANDRADE	PENHA	19/2/2013	20/12/2013	0019989
					1344	E	INCLUSAO SOCIAL	EEB ANTONIO ROCHA ANDRADE				0019989
652780-01-9	LAIS BONIATTI	100	20	802	0301	E	DESDOBRAMENTO	EEB GONCALVES DIAS	FRAIBURGO	25/2/2013	20/12/2013	0022271
					0301	E	DESDOBRAMENTO	EEB GONCALVES DIAS				0022271
					0475	E	DESDOBRAMENTO	EEB GONCALVES DIAS				0022271
					0475	E	DESDOBRAMENTO	EEB GONCALVES DIAS				0022271
					0690	E	DESDOBRAMENTO	EEB GONCALVES DIAS				0022271
					0690	E	DESDOBRAMENTO	EEB GONCALVES DIAS				0022271
657925-01-6	LAIS CAMILA KLAUMANN	100	40	770	0628	V	AMBIAL	EEB DR FREDERICO ROLLA	ATALANTA	22/2/2013	14/4/2013	0022319
					0628	V	AMBIAL	EEB DR FREDERICO ROLLA				0022319
					0628	V	AMBIAL	EEB DR FREDERICO ROLLA				0022319
					0628	V	AMBIAL	EEB DR FREDERICO ROLLA				0022319
					0628	V	AMBIAL	EEB DR FREDERICO ROLLA				0022319
					0628	V	AMBIAL	EEB DR FREDERICO ROLLA				0022319
					0437	E	AMBIAL	EEB DR FREDERICO ROLLA				0022319
					0437	E	AMBIAL	EEB DR FREDERICO ROLLA				0022319
					0536	E	AMBIAL	EEB DR FREDERICO ROLLA				0022319
					0536	E	AMBIAL	EEB DR FREDERICO ROLLA				0022319
					0628	E	AMBIAL	EEB DR FREDERICO ROLLA				0022319
657925-01-6		100	40	770	0628	E	AMBIAL	EEB DR FREDERICO ROLLA	ATALANTA	22/2/2013	14/4/2013	0022319
					0628	E	AMBIAL	EEB DR FREDERICO ROLLA				0022319
					0628	E	AMBIAL	EEB DR FREDERICO ROLLA				0022319
673085-01-0	LAIS DE GREGORIO	100	20	762	1344	E	INCLUSAO SOCIAL	EEB XV DE JUNHO	ITAJAI	14/2/2013	20/12/2013	0016522
					1344	E	INCLUSAO SOCIAL	EEB XV DE JUNHO				0016522
390566-01-7	LAIS DELLA GIUSTINA	300	20	811	1155	E	AULAS EXCEDENTES	EEB DOM JOAQUIM	BRAÇO DO NOR	1/3/2013	20/12/2013	0021601
					1155	E	AULAS EXCEDENTES	EEB DOM JOAQUIM				0021601
376321-01-8	LAIS SILVA DE MATOS	300	40	764	0628	V	LIC. SAUDE EFETIVO	EEB GOV IRINEU BORNHAUSEN	SOMBRIO	18/2/2013	17/3/2013	0016145
					0628	V	LIC. SAUDE EFETIVO	EEB GOV IRINEU BORNHAUSEN				0016145
					0628	V	LIC. SAUDE EFETIVO	EEB GOV IRINEU BORNHAUSEN				0016145
					0628	V	LIC. SAUDE EFETIVO	EEB GOV IRINEU BORNHAUSEN				0016145
370861-01-6	LANE NEIDE ALVES ROSIN	100	30	765	0307	V	LIC. SAUDE EFETIVO	EEB SANTA TEREZINHA	BRUSQUE	25/2/2013	14/3/2013	0022528
					0307	V	LIC. SAUDE EFETIVO	EEB SANTA TEREZINHA				0022528
					0307	E	LIC. SAUDE EFETIVO	EEB SANTA TEREZINHA				0022528
					0307	E	LIC. SAUDE EFETIVO	EEB SANTA TEREZINHA				0022528
653331-01-0	LANIA TOMASI	100	40	765	1344	E	AULAS EXCEDENTES	EEB JOAO XXIII		21/2/2013	20/12/2013	0021162
					1344	E	AULAS EXCEDENTES	EEB JOAO XXIII				0021162
					1344	E	AULAS EXCEDENTES	EEB JOAO XXIII				0021162
					1344	E	AULAS EXCEDENTES	EEB JOAO XXIII				0021162
675324-01-8	LARA TEIXEIRA DOS ANJOS	300	20	764	0536	E	LIC. GEST. EFETIVO	EEB JACINTO MACHADO	JACINTO MACHAD	20/2/2013	12/5/2013	0016028

				0536	E	LIC. GEST. EFETIVO	EEB JACINTO MACHADO				0016028	
				0612	E	LIC. GEST. EFETIVO	EEF IMACULADA CONCEICAO				0016028	
				0612	E	LIC. GEST. EFETIVO	EEF IMACULADA CONCEICAO				0016028	
674796-01-5	LARISSA GABRIELY FERNANDES	100	20	769	0001	V	FUNCAO GRATIFICADA	EEB MARIA CORREA SAAD	GAROPABA	8/2/2013	20/12/2013	0016758
					0001	V	FUNCAO GRATIFICADA	EEB MARIA CORREA SAAD				0016758
674796-02-5	LARISSA GABRIELY FERNANDES	100	40	769	0612	V	LICENCA PREMIO	EEB COMENDADOR ROCHA	LAGUNA	5/2/2013	4/5/2013	0013778
					0612	V	LICENCA PREMIO	EEB COMENDADOR ROCHA				0013778
					0612	V	LICENCA PREMIO	EEB COMENDADOR ROCHA				0013778
					0612	V	LICENCA PREMIO	EEB COMENDADOR ROCHA				0013778
					0612	E	LICENCA PREMIO	EEB COMENDADOR ROCHA				0013778
372498-01-0	LARISSA LISBOA MAIEWSKI	300	10	767	0307	E	UD DE MAJOR VIEIRA		CANOINHAS	25/2/2013	31/7/2013	0022442
					0307	E	UD DE MAJOR VIEIRA					0022442
					0612	E	UD DE MAJOR VIEIRA					0022442
					0612	E	UD DE MAJOR VIEIRA					0022442
675124-01-5	LARISSA MERIZIO	100	10	765	0319	E	AULAS EXCEDENTES	EEB PE JOAO STOLTE	BOTUVERA	18/2/2013	20/12/2013	0018412
					0319	E	AULAS EXCEDENTES	EEB PE JOAO STOLTE				0018412
670055-01-1	LARISSA TANCREDO DE AGUIAR	100	10	752	0319	E	AULAS EXCEDENTES	EEB ENG ERNANI COTRIN	LAURO MÜLLER	19/2/2013	20/12/2013	0018214
					0319	E	AULAS EXCEDENTES	EEB ENG ERNANI COTRIN				0018214
657409-01-2	LAUDIANE APARECIDA DA LUZ STOCK	100	40	757	0319	E	AULAS EXCEDENTES	EEB FREDERICO FENDRICH	SÃO BENTO DO S	25/2/2013	20/12/2013	0020201
					0319	E	AULAS EXCEDENTES	EEB FREDERICO FENDRICH				0020201
					0319	E	AULAS EXCEDENTES	EEB FREDERICO FENDRICH				0020201
					0319	E	AULAS EXCEDENTES	EEB FREDERICO FENDRICH				0020201
661685-01-2	LAURA GLEISSY DE SOUZA LIMA	300	30	779	0304	V	LIC. SAUDE EFETIVO	EEB SIMAO JOSE HESS	FLORIANOPÓLIS	20/2/2013	4/4/2013	0020031
					0304	V	LIC. SAUDE EFETIVO	EEB SIMAO JOSE HESS				0020031
659869-01-2	LAYANA DORADO CORREIA	300	10	760	0301	E	AULAS EXCEDENTES	EEB LEONOR LOPES GONZAGA	GUATAMBU	22/2/2013	20/12/2013	0021634
					0301	E	AULAS EXCEDENTES	EEB LEONOR LOPES GONZAGA				0021634
					0612	E	AULAS EXCEDENTES	EEB LEONOR LOPES GONZAGA				0021634
					0612	E	AULAS EXCEDENTES	EEB LEONOR LOPES GONZAGA				0021634
189017-02-4	LEA RUTH ESTEVES ROCHA	300	20	764	0307	E	AULAS EXCEDENTES	CEJA DE ARARANGUA	PRAIA GRANDE	18/2/2013	20/12/2013	0015433
					0307	E	AULAS EXCEDENTES	CEJA DE ARARANGUA				0015433
					0628	E	AULAS EXCEDENTES	CEJA DE ARARANGUA				0015433
189017-02-4		300	20	764	0628	E	AULAS EXCEDENTES	CEJA DE ARARANGUA	PRAIA GRANDE	18/2/2013	20/12/2013	0015433
					0628	E	AULAS EXCEDENTES	NAES DE PRAIA GRANDE				0015433
					0628	E	AULAS EXCEDENTES	NAES DE PRAIA GRANDE				0015433
					0628	E	AULAS EXCEDENTES	EEB BULCAO VIANA				0015433
					0628	E	AULAS EXCEDENTES	EEB BULCAO VIANA				0015433
139354-02-5	LEALCINDO DE OLIVEIRA PERES	300	20	758	0302	V	AULAS EXCEDENTES	EEB GALEAZZO PAGANELLI	VARGEM BONITA	20/2/2013	25/4/2013	0020443
					0302	V	AULAS EXCEDENTES	EEB GALEAZZO PAGANELLI				0020443
					0302	V	AULAS EXCEDENTES	EEB GALEAZZO PAGANELLI				0020443
					0302	V	AULAS EXCEDENTES	EEB GALEAZZO PAGANELLI				0020443
					0255	E	LIC. GEST. EFETIVO	EEB VITORIO ROMAN				0020443
					0255	E	LIC. GEST. EFETIVO	EEB VITORIO ROMAN				0020443
					0611	E	AULAS EXCEDENTES	EEB GALEAZZO PAGANELLI				0020443
					0611	E	AULAS EXCEDENTES	EEB GALEAZZO PAGANELLI				0020443
657893-02-4	LEANDRO RANGEL RODRIGUES	300	10	779	0536	E	CEJA	CEJA DE FLORIANOPOLIS	FLORIANOPÓLIS	25/2/2013	31/7/2013	0021317
					0536	E	CEJA	CEJA DE FLORIANOPOLIS				0021317
330031-01-5	LEDA MARIA SANTANA DOS SANTOS	300	20	769	1344	E	AULAS EXCEDENTES	EEB PROF JUSTINA DA CONCEICAO SILVA	IMBITUBA	7/2/2013	20/12/2013	0016670
					1344	E	AULAS EXCEDENTES	EEB PROF JUSTINA DA CONCEICAO SILVA				0016670
394339-01-9	LEDIR CLERI DREHER	300	10	768	0005	E	AULAS EXCEDENTES	EEB PROF HELEODORO BORGES	JARAGUÁ DO SU	25/2/2013	20/12/2013	0018898
					0005	E	AULAS EXCEDENTES	EEB PROF HELEODORO BORGES				0018898
					1471	E	AULAS EXCEDENTES	EEB PROF HELEODORO BORGES				0018898
					1471	E	AULAS EXCEDENTES	EEB PROF HELEODORO BORGES				0018898
					1805	E	AULAS EXCEDENTES	EEB PROF HELEODORO BORGES				0018898
					1805	E	AULAS EXCEDENTES	EEB PROF HELEODORO BORGES				0018898
391699-01-5	LEIDIANE COELHO JORGE	300	20	764	1344	E	INCLUSAO SOCIAL	EEF PROF DORALINA CLEZER DA SILVA	BALNEÁRIO GAI	18/2/2013	20/12/2013	0014551
391699-01-5		300	20	764	1344	E	INCLUSAO SOCIAL	EEF PROF DORALINA CLEZER DA SILVA	BALNEÁRIO GAI	18/2/2013	20/12/2013	0014551
669289-01-3	LEILA ARIANE ROOS	300	30	754	0301	E	LIC. SAUDE EFETIVO	EEB OLAVO BILAC	JOINVILLE	20/2/2013	20/12/2013	0012622

				0301	E	LIC. SAUDE EFETIVO	EEB OLAVO BILAC					0012622
				0301	E	LIC. SAUDE EFETIVO	EEB OLAVO BILAC					0012622
				0301	E	LIC. SAUDE EFETIVO	EEB OLAVO BILAC					0012622
				0536	E	LIC. SAUDE EFETIVO	EEB OLAVO BILAC					0012622
				0536	E	LIC. SAUDE EFETIVO	EEB OLAVO BILAC					0012622
397017-01-5	LEILA BEATRIZ HONORATO	300	20	762	1344	E	AULAS EXCEDENTES	EEB PROF JULIA MIRANDA DE SOUZA	NAVEGANTES	15/2/2013	20/12/2013	0020376
					1344	E	AULAS EXCEDENTES	EEB PROF JULIA MIRANDA DE SOUZA				0020376
342742-01-0	LEILA CARINA SOARES	300	20	754	1344	E	AULAS EXCEDENTES	EEB NEREU RAMOS	ITAPOA	13/2/2013	20/12/2013	0011591
					1344	E	AULAS EXCEDENTES	EEB NEREU RAMOS				0011591
675425-01-2	LEILA REGINA PIVATTO DOS SANTOS	030	20	762	1344	E	AULAS EXCEDENTES	EEB PROF IRENE ROMAO	NAVEGANTES	20/2/2013	20/12/2013	0021195
					1344	E	AULAS EXCEDENTES	EEB PROF IRENE ROMAO				0021195
675432-01-5	LEILA RIBEIRO SAVI	300	40	811	1344	E	INCLUSAO SOCIAL	EEB DR MIGUEL DE PATT	GRÃO PARÁ	22/2/2013	20/12/2013	0022175
					1344	E	INCLUSAO SOCIAL	EEB DR MIGUEL DE PATT				0022175
361109-01-4	LENAIR SALETE RUDSCHINSKI	300	20	760	3449	E	AULAS EXCEDENTES	CEJA DE CHAPECO	CHAPECO	25/2/2013	20/12/2013	0021700
					3449	E	AULAS EXCEDENTES	CEJA DE CHAPECO				0021700
675132-01-6	LENITA JUSTINA GLANERT	300	20	765	0255	V	AULAS EXCEDENTES	EEB OSVALDO REIS	BRUSQUE	18/2/2013	20/12/2013	0002214
					0255	V	AULAS EXCEDENTES	EEB OSVALDO REIS				0002214
					0513	E	AULAS EXCEDENTES	EEB OSVALDO REIS				0002214
					0513	E	AULAS EXCEDENTES	EEB OSVALDO REIS				0002214
670788-01-2	LEONARDO EDI IGNACIO	300	20	762	0536	V	FUNCAO GRATIFICADA	EEB PROF FRANCISCA ALVES GEVAERD	BALNEÁRIO CAM	4/2/2013	20/12/2013	0018649
					0536	V	FUNCAO GRATIFICADA	EEB PROF FRANCISCA ALVES GEVAERD				0018649
					0536	E	FUNCAO GRATIFICADA	EEB PROF FRANCISCA ALVES GEVAERD				0018649
670788-01-2		300	20	762	0536	E	FUNCAO GRATIFICADA	EEB PROF FRANCISCA ALVES GEVAERD	BALNEÁRIO CAM	4/2/2013	20/12/2013	0018649
353294-02-1	LEONARDO SAMUEL DE OLIVEIRA VAZ	300	10	754	0301	E	AULAS EXCEDENTES	EEB PRES MEDICI	JOINVILLE	20/2/2013	20/12/2013	0021136
					0301	E	AULAS EXCEDENTES	EEB PRES MEDICI				0021136
370299-03-5	LEONEL MARCOS VALCANIAIA100	20		763	0437	E	CEJA	EEB DOM ORLANDO DOTTI	CAÇADOR	1/3/2013	31/7/2013	0024136
					0437	E	CEJA	EEB DOM ORLANDO DOTTI				0024136
					0437	E	CEJA	CEJA DE CACADOR				0024136
					0437	E	CEJA	CEJA DE CACADOR				0024136
398674-01-8	LEONILDA APARECIDA BRAVO	300	20	752	1344	E	INCLUSAO SOCIAL	EEF AUGUSTA SCOTTI BACIS	IÇARA	18/2/2013	20/12/2013	0017772
					1344	E	INCLUSAO SOCIAL	EEF AUGUSTA SCOTTI BACIS				0017772
361754-01-8	LEONORA MACHADO DE OLIVEIRA POSSAMAI	300	20	764	1344	E	LICENCA PREMIO	EEF FRANCISCO MOLGERO	JACINTO MACHAD	18/2/2013	20/12/2013	0014857
					1344	E	LICENCA PREMIO	EEF FRANCISCO MOLGERO				0014857
675326-01-4	LETICIA CASSIMIRO DA SILVA100	20		762	1344	E	INCLUSAO SOCIAL	EEB PROF EDITH PRATES GONCALVES	PENHA	18/2/2013	20/12/2013	0019980
					1344	E	INCLUSAO SOCIAL	EEB PROF EDITH PRATES GONCALVES				0019980
675439-01-2	LETICIA GANDOLFI	100	40	804	0319	E	LIC. SAUDE ACT	EEB PROF GENOVEVA DALLA COSTA	RIQUEZA	26/2/2013	12/3/2013	0023271
					0319	E	LIC. SAUDE ACT	EEB PROF GENOVEVA DALLA COSTA				0023271
					0319	E	LIC. SAUDE ACT	EEB PROF GENOVEVA DALLA COSTA				0023271
					0319	E	LIC. SAUDE ACT	EEB PROF GENOVEVA DALLA COSTA				0023271
					0401	E	LIC. SAUDE ACT	EEB PROF GENOVEVA DALLA COSTA				0023271
					0401	E	LIC. SAUDE ACT	EEB PROF GENOVEVA DALLA COSTA				0023271
					0628	E	LIC. SAUDE ACT	EEB PROF GENOVEVA DALLA COSTA				0023271
					0628	E	LIC. SAUDE ACT	EEB PROF GENOVEVA DALLA COSTA				0023271
					1970	E	LIC. SAUDE ACT	EEB PROF GENOVEVA DALLA COSTA				0023271
					1970	E	LIC. SAUDE ACT	EEB PROF GENOVEVA DALLA COSTA				0023271
					1971	E	LIC. SAUDE ACT	EEB PROF GENOVEVA DALLA COSTA				0023271
					1971	E	LIC. SAUDE ACT	EEB PROF GENOVEVA DALLA COSTA				0023271
					3369	E	LIC. SAUDE ACT	EEB PROF GENOVEVA DALLA COSTA				0023271
675439-01-2		100	40	804	3369	E	LIC. SAUDE ACT	EEB PROF GENOVEVA DALLA COSTA	RIQUEZA	26/2/2013	12/3/2013	0023271
657421-01-1	LETICIA KLUCK	100	20	754	1302	E	EDUCACAO ESPECIAL	EEF RUI BARBOSA.	JOINVILLE	19/2/2013	20/12/2013	0022128
					1302	E	EDUCACAO ESPECIAL	EEF RUI BARBOSA.				0022128
388585-01-2	LETICIA KRUGER	300	40	764	0628	V	LIC. SAUDE EFETIVO	EEB CATULO DA PAIXAO CEARENSE	SOMBRI0	25/2/2013	16/3/2013	0022512
					0628	V	LIC. SAUDE EFETIVO	EEB CATULO DA PAIXAO CEARENSE				0022512
					0628	V	LIC. SAUDE EFETIVO	EEB CATULO DA PAIXAO CEARENSE				0022512
					0628	V	LIC. SAUDE EFETIVO	EEB CATULO DA PAIXAO CEARENSE				0022512
					0628	V	LIC. SAUDE EFETIVO	EEB CATULO DA PAIXAO CEARENSE				0022512
					0628	V	LIC. SAUDE EFETIVO	EEB CATULO DA PAIXAO CEARENSE				0022512
					0628	E	LIC. SAUDE EFETIVO	EEB CATULO DA PAIXAO CEARENSE				0022512

				0628	E	LIC. SAUDE EFETIVO	EEB CATULO DA PAIXAO CEARENSE					0022512
675374-01-4	LETICIA SILVA PEREIRA	100	30	803	0307	V	FUNCAO GRATIFICADA	EEB ARY DE SOUZA BORGES	SÃO JOAQUIM	21/2/2013	20/12/2013	0021585
				0307	V	FUNCAO GRATIFICADA	EEB ARY DE SOUZA BORGES					0021585
				0307	V	FUNCAO GRATIFICADA	EEB ARY DE SOUZA BORGES					0021585
				0307	V	FUNCAO GRATIFICADA	EEB ARY DE SOUZA BORGES					0021585
				0307	V	FUNCAO GRATIFICADA	EEB ARY DE SOUZA BORGES					0021585
				0307	V	FUNCAO GRATIFICADA	EEB ARY DE SOUZA BORGES					0021585
				0307	V	FUNCAO GRATIFICADA	EEB ARY DE SOUZA BORGES					0021585
				0307	V	FUNCAO GRATIFICADA	EEB ARY DE SOUZA BORGES					0021585
				0307	V	FUNCAO GRATIFICADA	EEB ARY DE SOUZA BORGES					0021585
				0307	V	FUNCAO GRATIFICADA	EEB ARY DE SOUZA BORGES					0021585
				0307	V	FUNCAO GRATIFICADA	EEB ARY DE SOUZA BORGES					0021585
				0307	V	FUNCAO GRATIFICADA	EEB ARY DE SOUZA BORGES					0021585
				0307	V	FUNCAO GRATIFICADA	EEB ARY DE SOUZA BORGES					0021585
				0307	V	FUNCAO GRATIFICADA	EEB ARY DE SOUZA BORGES					0021585
				0307	V	FUNCAO GRATIFICADA	EEB ARY DE SOUZA BORGES					0021585
				0307	V	FUNCAO GRATIFICADA	EEB ARY DE SOUZA BORGES					0021585
				0307	V	FUNCAO GRATIFICADA	EEB ARY DE SOUZA BORGES					0021585
671947-01-3	LETICIA THOMAZI	100	40	802	0609	E	LIC. SAUDE EFETIVO	EEB GOV BORNHAUSEN	ARROIO TRINTA	20/2/2013	20/12/2013	0020525
671947-01-3		100	40	802	0609	E	LIC. SAUDE EFETIVO	EEB GOV BORNHAUSEN	ARROIO TRINTA	20/2/2013	20/12/2013	0020525
				0628	E	LIC. SAUDE EFETIVO	EEB GOV BORNHAUSEN					0020525
				0628	E	LIC. SAUDE EFETIVO	EEB GOV BORNHAUSEN					0020525
				0628	E	LIC. SAUDE EFETIVO	EEB GOV BORNHAUSEN					0020525
				0628	E	LIC. SAUDE EFETIVO	EEB GOV BORNHAUSEN					0020525
672582-01-1	LIA MARA PIRES	030	40	764	0001	V	FUNCAO GRATIFICADA	EEB PROTASIO JOAQUIM DA CUNHA	SOMBRIO	18/2/2013	20/12/2013	0016172
				0001	V	FUNCAO GRATIFICADA	EEB PROTASIO JOAQUIM DA CUNHA					0016172
161567-03-0	LIANE KRAUSS SALVADOR	300	10	753	0301	E	CEJA	CEJA DE BLUMENAU	BLUMENAU	20/2/2013	30/4/2013	0021383
				0301	E	CEJA	CEJA DE BLUMENAU					0021383
				0628	E	CEJA	NAES DE LUIZ ALVES					0021383
				0628	E	CEJA	NAES DE LUIZ ALVES					0021383
343119-01-3	LIANE MARIA STUELP SPANIOL	300	20	806	0401	V	LIC. SAUDE EFETIVO	EEB PADRE VENDELINO SEIDEL	IPORÃ DO OEST	21/2/2013	11/3/2013	0020948
				0401	V	LIC. SAUDE EFETIVO	EEB PADRE VENDELINO SEIDEL					0020948
				0320	V	LIC. SAUDE EFETIVO	EEB PADRE VENDELINO SEIDEL					0020948
				0320	V	LIC. SAUDE EFETIVO	EEB PADRE VENDELINO SEIDEL					0020948
				0202	V	LIC. SAUDE EFETIVO	EEB PADRE VENDELINO SEIDEL					0020948
				0202	V	LIC. SAUDE EFETIVO	EEB PADRE VENDELINO SEIDEL					0020948
				0401	V	LICENCA PREMIO	EEF SAO LOURENCO					0020948
				0401	V	LICENCA PREMIO	EEF SAO LOURENCO					0020948
				0202	E	LIC. SAUDE EFETIVO	EEB PADRE VENDELINO SEIDEL					0020948
				0202	E	LIC. SAUDE EFETIVO	EEB PADRE VENDELINO SEIDEL					0020948
396714-01-0	LIANE SILVA DOS SANTOS	300	40	764	1344	E	AULAS EXCEDENTES	EEB BULCAO VIANA	PRAIA GRANDE	18/2/2013	20/12/2013	0014660
				1344	E	AULAS EXCEDENTES	EEB BULCAO VIANA					0014660
672746-01-8	LIDIANE PICOLLO CZARNIESKI	100	20	762	0475	E	AULAS EXCEDENTES	EEB PROF MARIA TEREZINHA GARCIA	CAMBORIÚ	21/2/2013	20/12/2013	0022044
				0475	E	AULAS EXCEDENTES	EEB PROF MARIA TEREZINHA GARCIA					0022044
				0513	E	AULAS EXCEDENTES	EEB PROF MARIA TEREZINHA GARCIA					0022044
672746-01-8		100	20	762	0513	E	AULAS EXCEDENTES	EEB PROF MARIA TEREZINHA GARCIA	CAMBORIÚ	21/2/2013	20/12/2013	0022044
290933-01-2	LIDIANI CRISTINA DE MELO	300	10	765	0401	V	READAPTACAO	EEB CRUZ E SOUSA	TIJUCAS	26/2/2013	15/4/2013	0022617
				0401	V	READAPTACAO	EEB CRUZ E SOUSA					0022617
211546-01-8	LIEGE APARECIDA DAMIANI RODRIGUES	300	10	764	0304	E	AULAS EXCEDENTES	CEJA DE ARARANGUA	ARARANGUÁ	18/2/2013	31/7/2013	0013533
				0304	E	AULAS EXCEDENTES	CEJA DE ARARANGUA					0013533
				0304	E	AULAS EXCEDENTES	NAES DE PRAIA GRANDE					0013533
				0304	E	AULAS EXCEDENTES	NAES DE PRAIA GRANDE					0013533
				0304	E	AULAS EXCEDENTES	CEJA DE ARARANGUA					0013533
				0304	E	AULAS EXCEDENTES	CEJA DE ARARANGUA					0013533
389712-02-5	LIEZER PIVA PEREIRA	300	40	764	1344	E	INCLUSAO SOCIAL	EEB PEDRO SIMON	ERMO	18/2/2013	20/12/2013	0014574
				1344	E	INCLUSAO SOCIAL	EEB PEDRO SIMON					0014574
				1344	E	INCLUSAO SOCIAL	EEB PEDRO SIMON					0014574
				1344	E	INCLUSAO SOCIAL	EEB PEDRO SIMON					0014574
367583-01-1	LIGIA MARIA WEINGARTNER	300	30	762	0628	E	AULAS EXCEDENTES	EEM PROF HENRIQUE DA SILVA FONTES	ITAJAI	7/2/2013	20/12/2013	0017057
				0628	E	AULAS EXCEDENTES	EEM PROF HENRIQUE DA SILVA FONTES					0017057
161969-01-1	LIGIA PEIXER	300	20	765	1344	E	INCLUSAO SOCIAL	EEB SAO JOAO BATISTA	SÃO JOÃO BATIS	27/2/2013	20/12/2013	0022682
				1344	E	INCLUSAO SOCIAL	EEB SAO JOAO BATISTA					0022682
666124-01-6	LILIAN CRISTINA GALAO DA COSTA	100	40	760	3318	E	AULAS EXCEDENTES	CEDUP DE CHAPECO	CHAPECO	15/2/2013	30/7/2013	0003067
				3318	E	AULAS EXCEDENTES	CEDUP DE CHAPECO					0003067
				3319	E	AULAS EXCEDENTES	CEDUP DE CHAPECO					0003067

				3319	E	AULAS EXCEDENTES	CEDUP DE CHAPECO				0003067	
664196-01-2	LILIAN DA CRUZ SCALCO	100	20	759	0319	E	LICENCA ESPECIAL	EEB IRMA ANUNCIATA SPERANDIO	PERITIBA	21/2/2013	20/12/2013	0020592
					0319	E	LICENCA ESPECIAL	EEB IRMA ANUNCIATA SPERANDIO				0020592
					0319	E	LICENCA ESPECIAL	EEB IRMA ANUNCIATA SPERANDIO				0020592
					0319	E	LICENCA ESPECIAL	EEB IRMA ANUNCIATA SPERANDIO				0020592
675084-01-2	LILIAN FEDATTO	300	20	800	0307	E	AULAS EXCEDENTES	NAES DE CAMPO ERE	CAMPO ERE	15/2/2013	20/12/2013	0019121
675084-01-2		300	20	800	0307	E	AULAS EXCEDENTES	NAES DE CAMPO ERE	CAMPO ERE	15/2/2013	20/12/2013	0019121
					0307	E	AULAS EXCEDENTES	CEJA DE SAO LOURENCO D'OESTE				0019121
					0307	E	AULAS EXCEDENTES	CEJA DE SAO LOURENCO D'OESTE				0019121
					0628	E	AULAS EXCEDENTES	NAES DE CAMPO ERE				0019121
					0628	E	AULAS EXCEDENTES	NAES DE CAMPO ERE				0019121
					0628	E	AULAS EXCEDENTES	CEJA DE SAO LOURENCO D'OESTE				0019121
					0628	E	AULAS EXCEDENTES	CEJA DE SAO LOURENCO D'OESTE				0019121
					0307	E	AULAS EXCEDENTES	CEDUP CAMPO ERE				0019121
					0307	E	AULAS EXCEDENTES	CEDUP CAMPO ERE				0019121
675111-01-3	LILIAN SALETE HEIDERSCHIEDT	100	20	765	0000			EEF PROF TERCILIO BASTOS	MAJOR GERCIN	18/2/2013	20/12/2013	0019253
					0000			EEF PROF TERCILIO BASTOS				0019253
355521-01-6	LILIANE CORREA DOS SANTOS PEREIRA	300	20	811	1344	E	LICENCA PREMIO	EEB ENG ANNES GUALBERTO	BRAÇO DO NOR	25/2/2013	20/12/2013	0023100
					1344	E	LICENCA PREMIO	EEB ENG ANNES GUALBERTO				0023100
					1344	E	INCLUSAO SOCIAL	EEB DOM JOAQUIM				0023100
					1344	E	INCLUSAO SOCIAL	EEB DOM JOAQUIM				0023100
					1344	E	LICENCA PREMIO	EEB ENG ANNES GUALBERTO				0023100
					1344	E	LICENCA PREMIO	EEB ENG ANNES GUALBERTO				0023100
346129-01-7	LILIANE SILVEIRA	100	40	764	3307	E	AULAS EXCEDENTES	EEB GOV ILDO MENEGHETTI	PASSO DE TORR	18/2/2013	20/12/2013	0016566
					3307	E	AULAS EXCEDENTES	EEB GOV ILDO MENEGHETTI				0016566
346129-02-7	LILIANE SILVEIRA	100	20	764	3307	E	AULAS EXCEDENTES	EEB GOV ILDO MENEGHETTI		18/2/2013	20/12/2013	0016568
					3307	E	AULAS EXCEDENTES	EEB GOV ILDO MENEGHETTI				0016568
275019-01-8	LINDACIR A ALVES DE LIMA BUFFON	300	20	754	1344	E	EDUCACAO ESPECIAL	EEB PLACIDO OLIMPIO DE OLIVEIRA	JOINVILLE	19/2/2013	20/12/2013	0019350
					1344	E	EDUCACAO ESPECIAL	EEB PLACIDO OLIMPIO DE OLIVEIRA				0019350
675212-01-8	LISIANE DE FATIMA ALVES MACHADO PICKIU	300	40	768	1344	E	INCLUSAO SOCIAL	EEB SAO JOSE	CORUPÁ	20/2/2013	20/12/2013	0021895
					1344	E	INCLUSAO SOCIAL	EEB SAO JOSE				0021895
					1344	E	INCLUSAO SOCIAL	EEB SAO JOSE				0021895
652400-01-1	LISIANE ROSA TRAVASSO	300	20	754	0307	E	AULAS EXCEDENTES	EEB VER RUTH NOBREGA MARTINEZ	SÃO FRANCISCO	18/2/2013	20/12/2013	0017983
					0307	E	AULAS EXCEDENTES	EEB VER RUTH NOBREGA MARTINEZ				0017983
663542-01-3	LITIANA CAROLINE JUNKES	100	30	768	0319	V	LIC. SAUDE EFETIVO	EEB HOLANDO MARCELLINO GONCALVES	JARAGUÁ DO SU	26/2/2013	4/4/2013	0023164
					0319	V	LIC. SAUDE EFETIVO	EEB HOLANDO MARCELLINO GONCALVES				0023164
					0319	V	LIC. SAUDE EFETIVO	EEB HOLANDO MARCELLINO GONCALVES				0023164
					0319	V	LIC. SAUDE EFETIVO	EEB HOLANDO MARCELLINO GONCALVES				0023164
					0319	V	LIC. SAUDE EFETIVO	EEB HOLANDO MARCELLINO GONCALVES				0023164
					0319	V	LIC. SAUDE EFETIVO	EEB HOLANDO MARCELLINO GONCALVES				0023164
					0319	V	LIC. SAUDE EFETIVO	EEB HOLANDO MARCELLINO GONCALVES				0023164
					0319	V	LIC. SAUDE EFETIVO	EEB HOLANDO MARCELLINO GONCALVES				0023164
					0319	V	LIC. SAUDE EFETIVO	EEB HOLANDO MARCELLINO GONCALVES				0023164
					0319	V	LIC. SAUDE EFETIVO	EEB HOLANDO MARCELLINO GONCALVES				0023164
					0319	V	LIC. SAUDE EFETIVO	EEB HOLANDO MARCELLINO GONCALVES				0023164
					0319	V	LIC. SAUDE EFETIVO	EEB HOLANDO MARCELLINO GONCALVES				0023164
					0319	V	LIC. SAUDE EFETIVO	EEB HOLANDO MARCELLINO GONCALVES				0023164
					0319	V	LIC. SAUDE EFETIVO	EEB HOLANDO MARCELLINO GONCALVES				0023164
					0319	V	LIC. SAUDE EFETIVO	EEB HOLANDO MARCELLINO GONCALVES				0023164
					0319	V	LIC. SAUDE EFETIVO	EEB HOLANDO MARCELLINO GONCALVES				0023164
					0319	V	LIC. SAUDE EFETIVO	EEB HOLANDO MARCELLINO GONCALVES				0023164
					0319	V	LIC. SAUDE EFETIVO	EEB HOLANDO MARCELLINO GONCALVES				0023164
333452-01-0	LIZANDRA DAMAZIO COSTA	100	20	769	0302	E	AULAS EXCEDENTES	EEB ANA GONDIN	LAGUNA	7/2/2013	20/12/2013	0016626
					0302	E	AULAS EXCEDENTES	EEB ANA GONDIN				0016626
338985-01-5	LIZIANE HAAS	300	10	800	0243	E	AULAS EXCEDENTES	EEB RAUL POMPEIA	CAMPO ERE	22/2/2013	20/12/2013	0022309
					0243	E	AULAS EXCEDENTES	EEB RAUL POMPEIA				0022309
					1971	E	AULAS EXCEDENTES	EEB RAUL POMPEIA				0022309
					1971	E	AULAS EXCEDENTES	EEB RAUL POMPEIA				0022309
657597-01-8	LIZIANE MARTINS GOES	100	20	754	1155	E	AULAS EXCEDENTES	EEB NEREU RAMOS	ITAPOA	19/2/2013	20/12/2013	0011961
					1155	E	AULAS EXCEDENTES	EEB NEREU RAMOS				0011961
394487-01-5	LOIRICE TERESINHA TOMICKI300 CORAZZA	40	760		1344	E	INCLUSAO SOCIAL	EEB BOM PASTOR	CHAPECO	14/2/2013	20/12/2013	0013404
					1344	E	INCLUSAO SOCIAL	EEB BOM PASTOR				0013404



394487-01-5		300	40	760	1344	E	INCLUSAO SOCIAL	EEB BOM PASTOR	CHAPECO	14/2/2013	20/12/2013	0013404
					1344	E	INCLUSAO SOCIAL	EEB BOM PASTOR				0013404
667978-01-1	LORENA RODRIGUES LEITE	100	20	754	0628	E	INGRESSANTE	EEF SEN RODRIGO LOBO	JOINVILLE	19/2/2013	20/12/2013	0020125
					0628	E	INGRESSANTE	EEF SEN RODRIGO LOBO				0020125
					0628	E	INGRESSANTE	EEF SEN RODRIGO LOBO				0020125
					0628	E	INGRESSANTE	EEF SEN RODRIGO LOBO				0020125
					0628	E	INGRESSANTE	EEF SEN RODRIGO LOBO				0020125
341595-02-3	LORENA SIEWERT DA COSTA	100	40	778	0323	V	AULAS EXCEDENTES	EEB PROF SEMIRAMIS BOSCO	WITMARSUM	1/3/2013	20/12/2013	0022788
					0323	V	AULAS EXCEDENTES	EEB PROF SEMIRAMIS BOSCO				0022788
					0323	V	AULAS EXCEDENTES	EEB PROF SEMIRAMIS BOSCO				0022788
					0323	V	AULAS EXCEDENTES	EEB PROF SEMIRAMIS BOSCO				0022788
					0302	E	AULAS EXCEDENTES	EEB PROF SEMIRAMIS BOSCO				0022788
					0302	E	AULAS EXCEDENTES	EEB PROF SEMIRAMIS BOSCO				0022788
					0304	E	AULAS EXCEDENTES	EEB PROF SEMIRAMIS BOSCO				0022788
					0304	E	AULAS EXCEDENTES	EEB PROF SEMIRAMIS BOSCO				0022788
					0323	E	AULAS EXCEDENTES	EEB PROF SEMIRAMIS BOSCO				0022788
					0323	E	AULAS EXCEDENTES	EEB PROF SEMIRAMIS BOSCO				0022788
					0323	E	AULAS EXCEDENTES	EEB PROF SEMIRAMIS BOSCO				0022788
365534-01-2	LORI OLIVEIRA CARDOSO	300	20	764	1344	E	AULAS EXCEDENTES	EEB JOAO DOS SANTOS AREA	SANTA ROSA DO	18/2/2013	20/12/2013	0016447
					1344	E	AULAS EXCEDENTES	EEB JOAO DOS SANTOS AREA				0016447
670285-01-6	LORIANE JOLLEMBECK	100	30	757	0307	E	AULAS EXCEDENTES	EEB PREF CARLOS ZIPPERER SOBRINHO	SÃO BENTO DO S	22/2/2013	20/12/2013	0021106
					0307	E	AULAS EXCEDENTES	EEB PREF CARLOS ZIPPERER SOBRINHO				0021106
					0307	E	AULAS EXCEDENTES	EEB PREF CARLOS ZIPPERER SOBRINHO				0021106
					0307	E	AULAS EXCEDENTES	EEB PREF CARLOS ZIPPERER SOBRINHO				0021106
670285-01-6		100	30	757	1149	E	AULAS EXCEDENTES	EEB PREF CARLOS ZIPPERER SOBRINHO	SÃO BENTO DO S	22/2/2013	20/12/2013	0021106
					1149	E	AULAS EXCEDENTES	EEB PREF CARLOS ZIPPERER SOBRINHO				0021106
329570-01-2	LORIANY REGINA CORREA BUENO	300	10	757	0202	E	CEJA	NAES DE ITAIOPOLIS	MAFRA	28/2/2013	31/7/2013	0022873
					0202	E	CEJA	NAES DE ITAIOPOLIS				0022873
					0319	E	CEJA	CEJA DE MAFRA				0022873
					0319	E	CEJA	CEJA DE MAFRA				0022873
674843-01-0	LOURIVAL MATIAS JUNIOR	100	40	769	3307	E	AULAS EXCEDENTES	EEB PROF GRACINDA AUGUSTA MACHADO	IMBITUBA	7/2/2013	20/12/2013	0013808
					3307	E	AULAS EXCEDENTES	EEB PROF GRACINDA AUGUSTA MACHADO				0013808
673776-01-5	LP CIA FORMENTIN CORRÔA	100	20	751	1001	E	AULAS EXCEDENTES	EEB MONS BERNARDO PETERS	TREZE DE MAIO	8/2/2013	20/12/2013	0011001
					1001	E	AULAS EXCEDENTES	EEB MONS BERNARDO PETERS				0011001
667381-01-3	LUANA DA CUNHA CABRAL DREGER	100	20	754	3350	E	AULAS EXCEDENTES	ESCOLA INDIGENA DE ENS FUND AMBA Y JU	SÃO FRANCISCO	4/2/2013	18/2/2013	0010242
					3350	E	AULAS EXCEDENTES	ESCOLA INDIGENA DE ENS FUND AMBA Y JU				0010242
669130-01-7	LUANA DOS SANTOS RUDOLFO	100	30	765	0628	E	AULAS EXCEDENTES	CEJA DE BRUSQUE	BRUSQUE	25/2/2013	31/7/2013	0022605
					0628	E	AULAS EXCEDENTES	CEJA DE BRUSQUE				0022605
					0628	E	AULAS EXCEDENTES	CEJA DE BRUSQUE				0022605
					0628	E	AULAS EXCEDENTES	CEJA DE BRUSQUE				0022605
668462-01-9	LUANA MICHELS	100	10	811	0475	E	AULAS EXCEDENTES	CEJA DE BRACO DO NORTE	BRAÇO DO NOR	25/2/2013	31/7/2013	0016525
					0475	E	AULAS EXCEDENTES	CEJA DE BRACO DO NORTE				0016525
398603-02-9	LUANA NANDI ALANO	300	20	751	0307	V	FUNCAO GRATIFICADA	EEB GOV ADERBAL RAMOS DA SILVA	TUBARÃO	21/2/2013	20/12/2013	0021808
					0307	V	FUNCAO GRATIFICADA	EEB GOV ADERBAL RAMOS DA SILVA				0021808
					0307	E	FUNCAO GRATIFICADA	EEB GOV ADERBAL RAMOS DA SILVA				0021808
					0307	E	FUNCAO GRATIFICADA	EEB GOV ADERBAL RAMOS DA SILVA				0021808
386117-01-1	LUANA PAES GOMES	100	20	751	1344	E	EDUCACAO ESPECIAL	EEF MARTINHO GHIZZO		15/2/2013	20/12/2013	0017376
					1344	E	EDUCACAO ESPECIAL	EEF MARTINHO GHIZZO				0017376
672963-01-0	LUANA PETRYKOWSKI	100	40	763	3315	E	AULAS EXCEDENTES	EEB PROF DOMINGOS DA COSTA FRANCO	CAÇADOR	18/2/2013	20/12/2013	0022650
672963-01-0		100	40	763	3315	E	AULAS EXCEDENTES	EEB PROF DOMINGOS DA COSTA FRANCO	CAÇADOR	18/2/2013	20/12/2013	0022650
663974-01-7	LUANA SACRAMENTO	100	20	762	0437	E	AULAS EXCEDENTES	EEM VICTOR MEIRELLES	ITAJAI	25/2/2013	20/12/2013	0022106
					0437	E	AULAS EXCEDENTES	EEM VICTOR MEIRELLES				0022106
662234-01-8	LUANA SIMÉO LAURINDO	300	40	752	1344	E	INCLUSAO SOCIAL	EEB NATALIO VASSOLER	FORQUILHINHA	18/2/2013	20/12/2013	0012085
					1344	E	INCLUSAO SOCIAL	EEB NATALIO VASSOLER				0012085
673083-01-3	LUBNA CHAGAS PEIXER	100	40	779	0513	V	LIC. ACOMP. FAM.	EEB GETULIO VARGAS	FLORIANÓPOLIS	21/2/2013	19/3/2013	0020798
					0513	V	LIC. ACOMP. FAM.	EEB GETULIO VARGAS				0020798
672612-01-7	LUCAS DE FREITAS	100	20	768	0301	E	CEJA	UD DE GUARAMIRIM	JARAGUÁ DO SU	14/2/2013	31/7/2013	0018077
					0301	E	CEJA	UD DE GUARAMIRIM				0018077
					0301	E	CEJA	CEJA DE JARAGUA DO SUL				0018077

				0301	E	CEJA	CEJA DE JARAGUA DO SUL				0018077	
				0612	E	CEJA	UD DE GUARAMIRIM				0018077	
				0612	E	CEJA	UD DE GUARAMIRIM				0018077	
398194-01-0	LUCAS BAYARD DOS SANTOS RICCI	100	40	762	0255	V	LIC. SAUDE EFETIVO	EEB PRES JOAO GOULART	CAMBORIÚ	18/2/2013	20/12/2013	0019017
				0255	V	LIC. SAUDE EFETIVO	EEB PRES JOAO GOULART					0019017
				0255	V	LIC. SAUDE EFETIVO	EEB PRES JOAO GOULART					0019017
				0255	V	LIC. SAUDE EFETIVO	EEB PRES JOAO GOULART					0019017
				0513	E	AULAS EXCEDENTES	EEB PROF MARIO GARCIA					0019017
				0513	E	AULAS EXCEDENTES	EEB PROF MARIO GARCIA					0019017
651437-01-5	LUCAS CARLOS	300	10	764	0307	E	AULAS EXCEDENTES	CEJA DE ARARANGUA	ARARANGUÁ	18/2/2013	31/7/2013	0013409
				0307	E	AULAS EXCEDENTES	CEJA DE ARARANGUA					0013409
				0307	E	AULAS EXCEDENTES	CEJA DE ARARANGUA					0013409
				0307	E	AULAS EXCEDENTES	CEJA DE ARARANGUA					0013409
				0628	E	AULAS EXCEDENTES	CEJA DE ARARANGUA					0013409
				0628	E	AULAS EXCEDENTES	CEJA DE ARARANGUA					0013409
667634-01-0	LUCAS GIEHL	100	20	800	0301	E	CEJA	CEJA DE SAO LOURENCO D'OESTE	SÃO LOURENÇO D	7/2/2013	30/7/2013	0023496
				0301	E	CEJA	CEJA DE SAO LOURENCO D'OESTE					0023496
667634-01-0		100	20	800	0301	E	CEJA	NAES DE CAMPO ERE	SÃO LOURENÇO D	7/2/2013	30/7/2013	0023496
				0301	E	CEJA	NAES DE CAMPO ERE					0023496
				0475	E	CEJA	CEJA DE SAO LOURENCO D'OESTE					0023496
				0475	E	CEJA	CEJA DE SAO LOURENCO D'OESTE					0023496
675193-01-8	LUCAS KOEPEL ROSA	100	20	751	0880	E	CEDUP	CEDUP DIOMICIO FREITAS	TUBARÃO	4/2/2013	31/7/2013	0003793
				0880	E	CEDUP	CEDUP DIOMICIO FREITAS					0003793
397011-01-6	LUCAS MARTINS DE CARVALHO	300	20	752	0302	E	READAPTACAO	EEB ANTONIO COLONETTI	IÇARA	27/2/2013	11/4/2013	0021878
				0302	E	READAPTACAO	EEB ANTONIO COLONETTI					0021878
675127-01-0	LUCAS MOYSES MELLO	100	40	767	3307	E	AULAS EXCEDENTES	EEB CEL CID GONZAGA	PORTO UNIÃO	19/2/2013	20/12/2013	0018793
				3307	E	AULAS EXCEDENTES	EEB CEL CID GONZAGA					0018793
330610-01-0	LUCELIA DA COSTA LOPES	100	30	762	0304	V	AULAS EXCEDENTES	EEB XV DE JUNHO	ITAJAI	18/2/2013	20/12/2013	0022654
				0304	V	AULAS EXCEDENTES	EEB XV DE JUNHO					0022654
				0304	E	AULAS EXCEDENTES	EEB XV DE JUNHO					0022654
				0304	E	AULAS EXCEDENTES	EEB XV DE JUNHO					0022654
				0304	E	AULAS EXCEDENTES	EEB XV DE JUNHO					0022654
				0304	E	AULAS EXCEDENTES	EEB XV DE JUNHO					0022654
				0437	E	AULAS EXCEDENTES	EEB XV DE JUNHO					0022654
				0437	E	AULAS EXCEDENTES	EEB XV DE JUNHO					0022654
662125-01-2	LUCELIA GUERRA	100	40	754	1155	E	LIC. GEST. ACT	EEB PROF ELVIRA FARIA PASSOS	SÃO JOÃO DO I	14/2/2013	20/12/2013	0011935
				1155	E	LIC. GEST. ACT	EEB PROF ELVIRA FARIA PASSOS					0011935
675079-01-6	LUCELIA MOREIRA DE LIMA	100	20	767	0001	E	AULAS EXCEDENTES	EEB PROF GERMANO WAGENFUHR	PORTO UNIÃO	18/2/2013	20/12/2013	0019310
				0001	E	AULAS EXCEDENTES	EEB PROF GERMANO WAGENFUHR					0019310
331874-03-5	LUCERES APARECIDA DE FARIAS ZANATTA	300	40	756	0202	V	LIC. SAUDE EFETIVO	EEB PROF FLORDOARDO CABRAL	LAGES	22/2/2013	19/3/2013	0021918
				0202	V	LIC. SAUDE EFETIVO	EEB PROF FLORDOARDO CABRAL					0021918
				0319	E	LIC. SAUDE EFETIVO	EEB PROF FLORDOARDO CABRAL					0021918
331874-03-5		300	40	756	0319	E	LIC. SAUDE EFETIVO	EEB PROF FLORDOARDO CABRAL	LAGES	22/2/2013	19/3/2013	0021918
				0319	E	LIC. SAUDE EFETIVO	EEB PROF FLORDOARDO CABRAL					0021918
				0319	E	LIC. SAUDE EFETIVO	EEB PROF FLORDOARDO CABRAL					0021918
657482-02-3	LUCI MERI MARTINS	300	20	779	1344	E	INCLUSAO SOCIAL	EEF GEN JOSE VIEIRA DA ROSA	FLORIANOPÓLIS	27/2/2013	20/12/2013	0023324
				1344	E	INCLUSAO SOCIAL	EEF GEN JOSE VIEIRA DA ROSA					0023324
380195-01-0	LUCI ZABLONSKI	300	20	768	0628	E	CEJA	CEJA DE JARAGUA DO SUL	JARAGUÁ DO SU	15/2/2013	31/7/2013	0018050
				0628	E	CEJA	CEJA DE JARAGUA DO SUL					0018050
				0628	E	CEJA	CEJA DE JARAGUA DO SUL					0018050
				0628	E	CEJA	CEJA DE JARAGUA DO SUL					0018050
346239-01-0	LUCIA ALVES GOULART	300	20	754	1344	E	INCLUSAO SOCIAL	EEB PROF GERTRUDES BENTA COSTA	JOINVILLE	14/2/2013	20/12/2013	0011769
				1344	E	INCLUSAO SOCIAL	EEB PROF GERTRUDES BENTA COSTA					0011769
351478-01-1	LUCIA FATIMA KISSNER	300	20	810	0001	E	AULAS EXCEDENTES	EEB FREI LUCINIO KORTE	DOUTOR PEDRI	18/2/2013	20/12/2013	0019730
				0001	E	AULAS EXCEDENTES	EEB FREI LUCINIO KORTE					0019730
675262-01-4	LUCIA FELIPONI CAETANO	100	20	755	1344	E	AULAS EXCEDENTES	EEB TEREZA CRISTINA	LAURENTINO	22/2/2013	20/12/2013	0021236
				1344	E	AULAS EXCEDENTES	EEB TEREZA CRISTINA					0021236
299943-01-9	LUCIA MARIA CORREA BELITZ	300	30	767	3470	E	AULAS EXCEDENTES	EEB ALMIRANTE BARROSO	CANOINHAS	21/2/2013	20/12/2013	0021110
				3470	E	AULAS EXCEDENTES	EEB ALMIRANTE BARROSO					0021110
382203-01-6	LUCIA SERAFIM DE SOUZA SILVA	300	20	803	0304	E	CEJA	CEJA DE SAO JOAQUIM	SÃO JOAQUIM	25/2/2013	31/7/2013	0020761

				0304	E	CEJA	CEJA DE SAO JOAQUIM					0020761
				0304	E	CEJA	CEJA DE SAO JOAQUIM					0020761
				0304	E	CEJA	CEJA DE SAO JOAQUIM					0020761
				0536	E	CEJA	CEJA DE SAO JOAQUIM					0020761
				0536	E	CEJA	CEJA DE SAO JOAQUIM					0020761
675287-01-0	LUCIANA APARECIDA DOS SANTOS RODRIGUES	300	20	803			EEB ADOLFO JOSE MARTINS	BOM JARDIM DA S	21/2/2013	21/2/2013		0021064
							EEB ADOLFO JOSE MARTINS					0021064
345695-01-1	LUCIANA APARECIDA SOUZA SA	100	10	803	0302	E	AULAS EXCEDENTES	EEB SAO JOSE	SÃO JOAQUIM	25/2/2013	20/12/2013	0022182
					0302	E	AULAS EXCEDENTES	EEB SAO JOSE				0022182
					0607	E	AULAS EXCEDENTES	EEB SAO JOSE				0022182
345695-01-1		100	10	803	0607	E	AULAS EXCEDENTES	EEB SAO JOSE	SÃO JOAQUIM	25/2/2013	20/12/2013	0022182
					3369	E	AULAS EXCEDENTES	EEB SAO JOSE				0022182
					3369	E	AULAS EXCEDENTES	EEB SAO JOSE				0022182
362836-01-1	LUCIANA ARTUSO	300	20	800	1155	E	AULAS EXCEDENTES	EEB RAUL POMPEIA	CAMPO ERE	19/2/2013	20/12/2013	0021362
					1155	E	AULAS EXCEDENTES	EEB RAUL POMPEIA				0021362
675037-01-0	LUCIANA ASSUMPCAO DE CARVALHO DOS SANT	300	10	762	0255	E	AULAS EXCEDENTES	EEB PROF IRENE ROMAO	NAVEGANTES	4/2/2013	20/12/2013	0009284
					0255	E	AULAS EXCEDENTES	EEB PROF IRENE ROMAO				0009284
343868-02-6	LUCIANA BONOMI	100	20	752	1344	E	EDUCACAO ESPECIAL	EEF LUCAS BEZ BATTI	URUSSANGA	18/2/2013	20/12/2013	0012058
					1344	E	EDUCACAO ESPECIAL	EEF LUCAS BEZ BATTI				0012058
661327-01-6	LUCIANA CAROLINE GERENT	100	30	754	0243	E	AULAS EXCEDENTES	EEM GOV CELSO RAMOS	JOINVILLE	13/2/2013	20/12/2013	0013112
					0243	E	AULAS EXCEDENTES	EEM GOV CELSO RAMOS				0013112
					0437	E	AULAS EXCEDENTES	EEM GOV CELSO RAMOS				0013112
					0437	E	AULAS EXCEDENTES	EEM GOV CELSO RAMOS				0013112
					2055	E	AULAS EXCEDENTES	EEM GOV CELSO RAMOS				0013112
					2055	E	AULAS EXCEDENTES	EEM GOV CELSO RAMOS				0013112
663797-01-3	LUCIANA DA CUNHA LOFY	300	20	754	0307	V	FUNCAO GRATIFICADA	EEB PREF HIGINO AGUIAR	ARAQUARI	26/2/2013	4/4/2013	0022879
					0307	V	FUNCAO GRATIFICADA	EEB PREF HIGINO AGUIAR				0022879
					0307	E	FUNCAO GRATIFICADA	EEB PREF HIGINO AGUIAR				0022879
					0307	E	FUNCAO GRATIFICADA	EEB PREF HIGINO AGUIAR				0022879
339887-01-0	LUCIANA DA SILVA	100	20	754	0000			EEB DR JORGE LACERDA	JOINVILLE	19/2/2013	10/4/2013	0013292
					0000			EEB DR JORGE LACERDA				0013292
663817-01-1	LUCIANA DA SILVA	300	40	758	1344	E	INCLUSAO SOCIAL	EEB DEP NELSON PEDRINI	JOAÇABA	20/2/2013	20/12/2013	0020476
					1344	E	INCLUSAO SOCIAL	EEB DEP NELSON PEDRINI				0020476
670504-01-9	LUCIANA DE LIMA CAVALHEIRO	100	20	753	1344	E	INCLUSAO SOCIAL	EEB IVO D AQUINO	GASPAR	21/2/2013	20/12/2013	0021294
					1344	E	INCLUSAO SOCIAL	EEB IVO D AQUINO				0021294
675269-01-1	LUCIANA DE MOURA GOMES	100	20	754	1344	E	INCLUSAO SOCIAL	EEB DR GEORG KELLER	JOINVILLE	14/2/2013	20/12/2013	0011914
675269-01-1		100	20	754	1344	E	INCLUSAO SOCIAL	EEB DR GEORG KELLER	JOINVILLE	14/2/2013	20/12/2013	0011914
659236-02-8	LUCIANA ESPICH	100	20	759	0437	E	AULAS EXCEDENTES	CEJA DE CONCORDIA	CONCÓRDIA	25/2/2013	31/7/2013	0021753
					0437	E	AULAS EXCEDENTES	CEJA DE CONCORDIA				0021753
					0437	E	AULAS EXCEDENTES	CEJA DE CONCORDIA				0021753
337199-01-9	LUCIANA GARCIA	100	10	751	0134	E	CEDUP	CEDUP DIOMICIO FREITAS	TUBARÃO	6/2/2013	31/7/2013	0017451
					0134	E	CEDUP	CEDUP DIOMICIO FREITAS				0017451
663085-02-5	LUCIANA MARI LUBKE	300	20	765	0001	E	AULAS EXCEDENTES	EEB OSVALDO REIS	BRUSQUE	4/2/2013	20/12/2013	0000168
					0001	E	AULAS EXCEDENTES	EEB OSVALDO REIS				0000168
675424-01-4	LUCIANA OLIVEIRA DE MORAES	100	20	762	1344	E	INCLUSAO SOCIAL	EEB ALCUINO GONCALO VIEIRA	CAMBORIÚ	21/2/2013	20/12/2013	0019849
					1344	E	INCLUSAO SOCIAL	EEB ALCUINO GONCALO VIEIRA				0019849
335493-03-8	LUCIANA PAIANO DE SOUZA	100	20	764	0304	V	LICENCA PREMIO	EEB DE ARARANGUA	ARARANGUÁ	18/2/2013	20/12/2013	0020118
					0304	V	LICENCA PREMIO	EEB DE ARARANGUA				0020118
					0243	E	LICENCA PREMIO	EEB DE ARARANGUA				0020118
					0243	E	LICENCA PREMIO	EEB DE ARARANGUA				0020118
					0245	E	LICENCA PREMIO	EEB DE ARARANGUA				0020118
					0245	E	LICENCA PREMIO	EEB DE ARARANGUA				0020118
					0302	E	LICENCA PREMIO	EEB DE ARARANGUA				0020118
					0302	E	LICENCA PREMIO	EEB DE ARARANGUA				0020118
					0304	E	LICENCA PREMIO	EEB DE ARARANGUA				0020118
					0304	E	LICENCA PREMIO	EEB DE ARARANGUA				0020118
					0437	E	LICENCA PREMIO	EEB DE ARARANGUA				0020118
					0437	E	LICENCA PREMIO	EEB DE ARARANGUA				0020118
					0536	E	LICENCA PREMIO	EEB DE ARARANGUA				0020118
					0536	E	LICENCA PREMIO	EEB DE ARARANGUA				0020118
					3368	E	LICENCA PREMIO	EEB DE ARARANGUA				0020118
					3368	E	LICENCA PREMIO	EEB DE ARARANGUA				0020118
393882-01-4	LUCIANA PAZA TOMASI	300	10	765	0304	E	AULAS EXCEDENTES	CEJA DE BRUSQUE	BRUSQUE	25/2/2013	31/7/2013	0022754
					0304	E	AULAS EXCEDENTES	CEJA DE BRUSQUE				0022754
390542-01-0	LUCIANA REGINA TOFFOLI PAULI	300	10	802	0319	E	LIC. SAUDE EFETIVO	CEJA DE VIDEIRA	VIDEIRA	18/2/2013	17/3/2013	0019206

390542-01-0		300	10	802	0319	E	LIC. SAUDE EFETIVO	CEJA DE Videira	VIDEIRA	18/2/2013	17/3/2013	0019206
390542-02-0	LUCIANA REGINA TOFFOLI PAULI	300	10	802	0319	V	READAPTACAO	EEF GOV LACERDA		18/2/2013	20/12/2013	0019230
					0319	V	READAPTACAO	EEF GOV LACERDA				0019230
305672-01-4	LUCIANA SARTORI GUERREIRO	100	40	801	3464	E	AULAS EXCEDENTES	EEB PAULO BLASI	CAMPOS NOVOS	19/2/2013	20/12/2013	0019475
					3464	E	AULAS EXCEDENTES	EEB PAULO BLASI				0019475
671826-01-4	LUCIANA SCHISSEL LOPES IGNASZEWSKI	100	10	767	0475	E	AULAS EXCEDENTES	CEJA DE CANOINHAS	CANOINHAS	25/2/2013	31/7/2013	0022427
					0475	E	AULAS EXCEDENTES	CEJA DE CANOINHAS				0022427
185761-02-4	LUCIANA SOUZA LEDOUX INACIO	100	20	754	0000			EEF JOAO ALFREDO MOREIRA	SÃO FRANCISCO	4/2/2013	20/12/2013	0019594
					0000			EEF JOAO ALFREDO MOREIRA				0019594
335912-01-3	LUCIANE DE SOUZA POSSAMAI DELLA	300	40	764	0001	E	DESDOBRAMENTO	EEF IMACULADA CONCEICAO	JACINTO MACHAD	18/2/2013	20/12/2013	0016029
					0001	E	DESDOBRAMENTO	EEF IMACULADA CONCEICAO				0016029
398617-01-9	LUCIANE PINTO RIBEIRO	300	30	801	3498	E	INCLUSAO SOCIAL	EEB GASPARINO ZORZI	CAMPOS NOVOS	21/2/2013	20/12/2013	0022191
					3498	E	INCLUSAO SOCIAL	EEB GASPARINO ZORZI				0022191
673353-01-0	LUCIANE TOMAZ	100	30	762	0475	V	READAPTACAO	EEB PROF JOSE ARANTES	CAMBORIÚ	21/2/2013	2/9/2013	0020898
					0475	V	READAPTACAO	EEB PROF JOSE ARANTES				0020898
					0301	V	READAPTACAO	EEB PROF JOSE ARANTES				0020898
					0301	V	READAPTACAO	EEB PROF JOSE ARANTES				0020898
668370-02-3	LUCIANO DIAS KRANHOLDT	100	30	810	0301	E	FUNCAO GRATIFICADA	EEB RAULINO HORN	INDAIAL	4/2/2013	20/12/2013	0023650
					0301	E	FUNCAO GRATIFICADA	EEB RAULINO HORN				0023650
346718-01-0	LUCIANO JOAO NAZARIO	100	10	764	0437	E	AULAS EXCEDENTES	CEJA DE ARARANGUA	ARARANGUÁ	25/2/2013	31/7/2013	0021896
					0437	E	AULAS EXCEDENTES	CEJA DE ARARANGUA				0021896
					0536	E	AULAS EXCEDENTES	CEJA DE ARARANGUA				0021896
					0536	E	AULAS EXCEDENTES	CEJA DE ARARANGUA				0021896
651952-01-0	LUCIANO SARTORI	100	30	760	0304	V	READAPTACAO	EEB LEONOR LOPES GONZAGA	GUATAMBU	19/2/2013	15/3/2013	0020113
					0304	V	READAPTACAO	EEB LEONOR LOPES GONZAGA				0020113
					0304	V	READAPTACAO	EEB LEONOR LOPES GONZAGA				0020113
					0304	V	READAPTACAO	EEB LEONOR LOPES GONZAGA				0020113
					0302	V	LIC. SAUDE EFETIVO	EEF AGILBERTO ZANDAVALLI				0020113
651952-01-0		100	30	760	0302	V	LIC. SAUDE EFETIVO	EEF AGILBERTO ZANDAVALLI	GUATAMBU	19/2/2013	15/3/2013	0020113
					0302	E	READAPTACAO	EEB LEONOR LOPES GONZAGA				0020113
					0302	E	READAPTACAO	EEB LEONOR LOPES GONZAGA				0020113
					0302	E	LIC. SAUDE EFETIVO	EEF AGILBERTO ZANDAVALLI				0020113
					0302	E	LIC. SAUDE EFETIVO	EEF AGILBERTO ZANDAVALLI				0020113
658149-01-8	LUCILEA MARIA BENTO MIGUEL	100	20	762	0001	V	AULAS EXCEDENTES	EEB PROF EDITH PRATES GONCALVES	PENHA	20/2/2013	4/5/2013	0021737
					0001	V	AULAS EXCEDENTES	EEB PROF EDITH PRATES GONCALVES				0021737
660765-01-9	LUCILENE FATIMA OLIVEIRA DE LIMA LOPES	300	40	756	3315	E	AULAS EXCEDENTES	EEB FREI NICODEMOS	LAGES	8/2/2013	20/12/2013	0016917
					3315	E	AULAS EXCEDENTES	EEB FREI NICODEMOS				0016917
660483-01-8	LUCILENE PEREIRA AVALINO	300	20	811	0001	E	READAPTACAO	EEB CONEGO NICOLAU GESING	BRAÇO DO NOR	19/2/2013	20/12/2013	0022164
					0001	E	READAPTACAO	EEB CONEGO NICOLAU GESING				0022164
659569-01-3	LUCIMAR FERREIRA DA SILVA OLIVEIRA	100	20	769	1344	E	AULAS EXCEDENTES	EEB MARIA CORREA SAAD	GAROPABA	8/2/2013	20/12/2013	0016799
					1344	E	AULAS EXCEDENTES	EEB MARIA CORREA SAAD				0016799
338323-01-7	LUCIMARA MARTINS	300	20	764	0202	E	AULAS EXCEDENTES	UD DE MARACAJA	ARARANGUÁ	25/2/2013	31/7/2013	0013341
					0202	E	AULAS EXCEDENTES	UD DE MARACAJA				0013341
					0401	E	AULAS EXCEDENTES	UD DE MARACAJA				0013341
					0401	E	AULAS EXCEDENTES	UD DE MARACAJA				0013341
					3521	E	AULAS EXCEDENTES	UD DE MARACAJA				0013341
					3521	E	AULAS EXCEDENTES	UD DE MARACAJA				0013341
					3529	E	AULAS EXCEDENTES	UD DE MARACAJA				0013341
					3529	E	AULAS EXCEDENTES	UD DE MARACAJA				0013341
338323-02-7	LUCIMARA MARTINS	300	10	764	0319	V	READAPTACAO	EEB JORDAO BERNARDO DA ROSA		25/2/2013	15/12/2013	0021067
					0319	V	READAPTACAO	EEB JORDAO BERNARDO DA ROSA				0021067
652905-01-4	LUCIMARA RODRIGUES DE SOUZA	300	10	777	0301	E	AULAS EXCEDENTES	EEB CASIMIRO DE ABREU	CURITIBANOS	25/2/2013	20/12/2013	0022556
					0301	E	AULAS EXCEDENTES	EEB CASIMIRO DE ABREU				0022556
652905-01-4		300	10	777	0513	E	AULAS EXCEDENTES	EEB CASIMIRO DE ABREU	CURITIBANOS	25/2/2013	20/12/2013	0022556
					0513	E	AULAS EXCEDENTES	EEB CASIMIRO DE ABREU				0022556
378666-01-8	LUCINARA MACEDO SILVEIRA	300	40	764	1344	E	AGUARD. APOSENTADORI	EEB ANGELO SCARPA	PRAIA GRANDE	18/2/2013	20/12/2013	0014659
					1344	E	AGUARD. APOSENTADORI	EEB ANGELO SCARPA				0014659
					1344	E	AGUARD. APOSENTADORI	EEB BULCAO VIANA				0014659
					1344	E	AGUARD. APOSENTADORI	EEB BULCAO VIANA				0014659
380531-01-0	LUCINEA DA SILVA	300	20	764	0005	E	DESDOBRAMENTO	EEB DE ARARANGUA	ARARANGUÁ	18/2/2013	20/12/2013	0020081
					0005	E	DESDOBRAMENTO	EEB DE ARARANGUA				0020081

					0244	E	DESDOBRAMENTO	EEB DE ARARANGUA					0020081
					0244	E	DESDOBRAMENTO	EEB DE ARARANGUA					0020081
					1003	E	DESDOBRAMENTO	EEB DE ARARANGUA					0020081
					1003	E	DESDOBRAMENTO	EEB DE ARARANGUA					0020081
					1004	E	DESDOBRAMENTO	EEB DE ARARANGUA					0020081
					1004	E	DESDOBRAMENTO	EEB DE ARARANGUA					0020081
					1471	E	DESDOBRAMENTO	EEB DE ARARANGUA					0020081
					1471	E	DESDOBRAMENTO	EEB DE ARARANGUA					0020081
					1970	E	DESDOBRAMENTO	EEB DE ARARANGUA					0020081
					1970	E	DESDOBRAMENTO	EEB DE ARARANGUA					0020081
					3369	E	DESDOBRAMENTO	EEB DE ARARANGUA					0020081
					3369	E	DESDOBRAMENTO	EEB DE ARARANGUA					0020081
398541-01-5	LUCINEIA ORO DA CRUZ	300	20	760	1344	E	LIC. SAUDE EFETIVO	EEB DRUZIANA SARTORI	CHAPECO	18/2/2013	4/3/2013		0014006
					1344	E	LIC. SAUDE EFETIVO	EEB DRUZIANA SARTORI					0014006
675363-01-9	LUCIVANE SIQUEIRA MOREIRA	300	20	764	1344	E	AULAS EXCEDENTES	EEB NORMELIO CUNHA	SOMBRIO	18/2/2013	20/12/2013		0016269
					1344	E	AULAS EXCEDENTES	EEB NORMELIO CUNHA					0016269
291853-01-6	LUDMILA FRASSON CASAGRANDE	300	40	752	3315	E	AULAS EXCEDENTES	EEB LINDOLFO COLLOR	CRICIÚMA	18/2/2013	20/12/2013		0023208
					3315	E	AULAS EXCEDENTES	EEB LINDOLFO COLLOR					0023208
362708-01-0	LUIS ALFREDO WENDT	300	10	767	0507	E	AULAS EXCEDENTES	CEDUP VIDAL RAMOS	CANOINHAS	25/2/2013	30/7/2013		0022306
					0507	E	AULAS EXCEDENTES	CEDUP VIDAL RAMOS					0022306
362708-01-0		300	10	767	0622	E	AULAS EXCEDENTES	CEDUP VIDAL RAMOS	CANOINHAS	25/2/2013	30/7/2013		0022306
					0622	E	AULAS EXCEDENTES	CEDUP VIDAL RAMOS					0022306
368430-01-0	LUIS ANTONIO DOS PASSOS	300	40	762	1302	E		EEB PROF PEDRO PAULO PHILIPPI	ITAJAI	19/2/2013	20/12/2013		0020065
					1302	E		EEB PROF PEDRO PAULO PHILIPPI					0020065
675112-01-1	LUIS ANTONIO MITTELMANN	100	10	768	0302	E	CEJA	NAES DE SCHROEDER	JARAGUÁ DO SU	14/2/2013	31/7/2013		0017524
					0302	E	CEJA	NAES DE SCHROEDER					0017524
					0304	E	CEJA	NAES DE SCHROEDER					0017524
					0304	E	CEJA	NAES DE SCHROEDER					0017524
					0437	E	CEJA	NAES DE SCHROEDER					0017524
					0437	E	CEJA	NAES DE SCHROEDER					0017524
					0536	E	CEJA	NAES DE SCHROEDER					0017524
					0536	E	CEJA	NAES DE SCHROEDER					0017524
258780-02-7	LUIS CARLOS DE JESUS GASPAR	300	20	779	0307	V	AULAS EXCEDENTES	EEB GOV IVO SILVEIRA	PALHOÇA	19/2/2013	20/12/2013		0020720
					0307	V	AULAS EXCEDENTES	EEB GOV IVO SILVEIRA					0020720
					0307	V	AULAS EXCEDENTES	EEB GOV IVO SILVEIRA					0020720
					0307	V	AULAS EXCEDENTES	EEB GOV IVO SILVEIRA					0020720
					0307	E	AULAS EXCEDENTES	EEB GOV IVO SILVEIRA					0020720
					0307	E	AULAS EXCEDENTES	EEB GOV IVO SILVEIRA					0020720
670443-01-3	LUIS GUSTAVO DE ANDRADE	100	10	754	0000			EEM GOV CELSO RAMOS	JOINVILLE	4/2/2013	20/12/2013		0023289
					0000			EEM GOV CELSO RAMOS					0023289
653869-01-0	LUIS MAURICIO MOREIRA	100	10	779	0612	V	LIC. GEST. EFETIVO	EEB SEN RENATO RAMOS DA SILVA	PALHOÇA	21/2/2013	11/6/2013		0019515
					0612	V	LIC. GEST. EFETIVO	EEB SEN RENATO RAMOS DA SILVA					0019515
390174-02-2	LUIZ AFONSO GUEDES MATOS	300	10	769	0301	V	READAPTACAO	EEB SAUL ULYSSEA	LAGUNA	21/2/2013	20/12/2013		0024238
					0301	V	READAPTACAO	EEB SAUL ULYSSEA					0024238
675202-01-0	LUIZ ANDRE DE OLIVEIRA	100	20	753	0319	E	AULAS EXCEDENTES	EEB ARNOLDO AGENOR ZIMMERMANN	GASPAR	20/2/2013	20/12/2013		0003047
					0319	E	AULAS EXCEDENTES	EEB ARNOLDO AGENOR ZIMMERMANN					0003047
					0319	E	AULAS EXCEDENTES	EEB PROF HONORIO MIRANDA					0003047
675202-01-0		100	20	753	0319	E	AULAS EXCEDENTES	EEB PROF HONORIO MIRANDA	GASPAR	20/2/2013	20/12/2013		0003047
					0319	E	AULAS EXCEDENTES	EEB PROF HONORIO MIRANDA					0003047
					0319	E	AULAS EXCEDENTES	EEB PROF HONORIO MIRANDA					0003047
377413-01-9	LUIZ ANTONIO GONCALVES DOS SANTOS	100	40	767	3319	E	AULAS EXCEDENTES	CEDUP VIDAL RAMOS	CANOINHAS	22/2/2013	20/12/2013		0022273
					3319	E	AULAS EXCEDENTES	CEDUP VIDAL RAMOS					0022273
279688-01-0	LUIZ CARLOS FERREIRA	100	40	754	0301	V	LIC. SAUDE EFETIVO	EEB PROF CLAIRINICE VIEIRA CALDEIRA	SÃO FRANCISCO	20/2/2013	18/4/2013		0021311
					0301	V	LIC. SAUDE EFETIVO	EEB PROF CLAIRINICE VIEIRA CALDEIRA					0021311
					0301	V	LIC. SAUDE EFETIVO	EEB PROF CLAIRINICE VIEIRA CALDEIRA					0021311
					0301	V	LIC. SAUDE EFETIVO	EEB PROF CLAIRINICE VIEIRA CALDEIRA					0021311
					0301	E	LIC. SAUDE EFETIVO	EEB PROF CLAIRINICE VIEIRA CALDEIRA					0021311
					0301	E	LIC. SAUDE EFETIVO	EEB PROF CLAIRINICE VIEIRA CALDEIRA					0021311
655653-01-1	LUIZ CARLOS WESSLER ROQUE	300	30	752	0319	E	AULAS EXCEDENTES	EEB BARAO DO RIO BRANCO	URUSSANGA	26/2/2013	20/12/2013		0021816
					0319	E	AULAS EXCEDENTES	EEB BARAO DO RIO BRANCO					0021816
					0319	E	AULAS EXCEDENTES	EEB BARAO DO RIO BRANCO					0021816
					0319	E	AULAS EXCEDENTES	EEB BARAO DO RIO BRANCO					0021816

270272-02-0	LUIZ HEINZEN	300	20	753	3318	E	CEDUP	CEDUP HERMANN HERING	BLUMENAU	19/2/2013	20/12/2013	0020864
					3318	E	CEDUP	CEDUP HERMANN HERING				0020864
398445-01-1	LUIZ MARTINS JUNIOR	100	30	754	0000			EEB NEREU RAMOS	ITAPOA	13/2/2013	20/12/2013	0023119
					0000			EEB NEREU RAMOS				0023119
093920-02-0	LUIZA MARIA TONELLI BERTOLI	100	20	751	1344	E	INCLUSAO SOCIAL	EEF MARTINHO GHIZZO	TUBARÃO	15/2/2013	20/12/2013	0017371
					1344	E	INCLUSAO SOCIAL	EEF MARTINHO GHIZZO				0017371
663886-01-4	LUIZA MATURIZEM	300	20	767	0475	E	LIC. SAUDE EFETIVO	EEB PROF GERMANO WAGENFUHR	PORTO UNIÃO	26/2/2013	18/3/2013	0022525
					0475	E	LIC. SAUDE EFETIVO	EEB PROF GERMANO WAGENFUHR				0022525
313907-01-7	LUIZA ZANETE ROSSI	300	40	764	1344	E	FUNCAO GRATIFICADA	EEB PROF MARIA GARCIA PESSI	ARARANGUÁ	18/2/2013	20/12/2013	0014618
					1344	E	FUNCAO GRATIFICADA	EEB PROF MARIA GARCIA PESSI				0014618
343885-01-6	LUTERCIO REINALDO PADILHA	100	30	767	0475	E	AULAS EXCEDENTES	EEB IRMA MARIA FELICITAS	CANOINHAS	21/2/2013	20/12/2013	0000716
					0475	E	AULAS EXCEDENTES	EEB IRMA MARIA FELICITAS				0000716
					0475	E	AULAS EXCEDENTES	EEB IRMA MARIA FELICITAS				0000716
					0475	E	AULAS EXCEDENTES	EEB IRMA MARIA FELICITAS				0000716
670233-01-3	LUZIA APARECIDA KREUSCH DE ABREU	100	20	779	1344	E	AULAS EXCEDENTES	EEF PROF URSULINA DE SENNA CASTRO	PALHOÇA	27/2/2013	20/12/2013	0023361
					1344	E	AULAS EXCEDENTES	EEF PROF URSULINA DE SENNA CASTRO				0023361
212539-01-0	MABEL CRISTINA BORB DE JESUS	300	20	779	1344	E	INCLUSAO SOCIAL	EEB ALDO CAMARA DA SILVA	SÃO JOSÉ	6/2/2013	20/12/2013	0015963
					1344	E	INCLUSAO SOCIAL	EEB ALDO CAMARA DA SILVA				0015963
668636-01-2	MABEL MARIANO ZIM	300	20	762	1344	E	INCLUSAO SOCIAL	EEB CARLOS FANTINI	ITAJAI	18/2/2013	20/12/2013	0019878
					1344	E	INCLUSAO SOCIAL	EEB CARLOS FANTINI				0019878
222864-01-5	MAGALI ADRIANA ABATTI COLARES	300	10	764	0301	E		NAES DE SOMBRIO	ARARANGUÁ	18/2/2013	31/7/2013	0013433
					0301	E		NAES DE SOMBRIO				0013433
351169-01-3	MAGALI APARECIDA DE SOUZA	300	10	759	0628	V	CEJA	CEJA DE CONCORDIA	CONCÓRDIA	25/2/2013	31/7/2013	0021686
					0628	V	CEJA	CEJA DE CONCORDIA				0021686
					0401	E	CEJA	CEJA DE CONCORDIA				0021686
					0401	E	CEJA	CEJA DE CONCORDIA				0021686
299206-01-0	MAGDA RAQUEL KNOBLAUCH	800	10	759	0513	E	AULAS EXCEDENTES	EEB IRMA ANUNCIATA SPERANDIO	PERITIBA	14/2/2013	20/12/2013	0016355
					0513	E	AULAS EXCEDENTES	EEB IRMA ANUNCIATA SPERANDIO				0016355
385640-01-2	MAGDA VERONICA NASCIMENTO GATIBONI	300	20	740	1344	E	INCLUSAO SOCIAL	INSTITUTO ESTADUAL DE EDUCACAO	FLORIANÓPOLIS	26/2/2013	20/12/2013	0021010
					1344	E	INCLUSAO SOCIAL	INSTITUTO ESTADUAL DE EDUCACAO				0021010
675510-01-0	MAGNUM MACHADO FERNANDES	030	40	803	0001	V	AGUARD. APOSENTADORI	EEB MANOEL CRUZ	SÃO JOAQUIM	4/3/2013	20/12/2013	0022802
					0001	V	AGUARD. APOSENTADORI	EEB MANOEL CRUZ				0022802
670897-01-8	MAIARA PAULA PERES	100	20	760	1344	E	INCLUSAO SOCIAL	EEB MARECHAL BORMANN	CHAPECO	18/2/2013	20/12/2013	0013861
					1344	E	INCLUSAO SOCIAL	EEB MARECHAL BORMANN				0013861
675185-01-7	MAIARA PEREIRA ROXO	300	20	764	1344	E	INCLUSAO SOCIAL	EEB CATULO DA PAIXAO CEARENSE	SOMBRIO	18/2/2013	20/12/2013	0016293
					1344	E	INCLUSAO SOCIAL	EEB CATULO DA PAIXAO CEARENSE				0016293
670884-01-6	MAIARA VIEIRA DIAMANTINO	300	20	811	0001	E	AULAS EXCEDENTES	EEB CONEGO NICOLAU GESING	BRAÇO DO NOR	4/2/2013	20/12/2013	0007378
					0001	E	AULAS EXCEDENTES	EEB CONEGO NICOLAU GESING	BRAÇO DO NOR	4/2/2013	20/12/2013	0007378
370395-01-9	MAICON FABRICIO NAFFIEN	300	40	753	3315	E	AULAS EXCEDENTES	EEB EMILIO BAUMGART	BLUMENAU	20/2/2013	20/12/2013	0137497
					3315	E	AULAS EXCEDENTES	EEB EMILIO BAUMGART				0137497
387754-02-0	MAICON KEHL DE SOUZA	300	20	762	0536	E	AULAS EXCEDENTES	EEB PREF OLEGARIO BERNARDES	ITAPEMA	18/2/2013	20/12/2013	0018700
					0536	E	AULAS EXCEDENTES	EEB PREF OLEGARIO BERNARDES				0018700
674782-02-5	MAICON ROBERTO HORN	100	20	758	0301	E	READAPTACAO	EEB GOV CELSO RAMOS	JOAÇABA	25/2/2013	10/6/2013	0022167
					0301	E	READAPTACAO	EEB GOV CELSO RAMOS				0022167
					0301	E	READAPTACAO	EEB GOV CELSO RAMOS				0022167
					0301	E	READAPTACAO	EEB GOV CELSO RAMOS				0022167
391502-01-6	MAIKON JEAN DUARTE	100	10	754	0000			EEM GOV CELSO RAMOS	JOINVILLE	4/2/2013	20/12/2013	0023314
					0000			EEM GOV CELSO RAMOS				0023314
656132-01-2	MAIKON QUINTINO DE SOUZA	300	40	768	0307	V	DISPENSA	EEB SAO PEDRO	GUARAMIRIM	22/2/2013	20/12/2013	0021612
					0307	V	DISPENSA	EEB SAO PEDRO				0021612
					0307	V	DISPENSA	EEB SAO PEDRO				0021612
					0307	V	DISPENSA	EEB SAO PEDRO				0021612
					0307	E	DISPENSA	EEB SAO PEDRO				0021612
					0307	E	DISPENSA	EEB SAO PEDRO				0021612
392929-01-9	MAINARA BORATI FRASSON	100	10	751	0536	V	LIC. SAUDE EFETIVO	EEB JOAO TEIXEIRA NUNES	TUBARÃO	18/2/2013	4/4/2013	0018547
					0536	V	LIC. SAUDE EFETIVO	EEB JOAO TEIXEIRA NUNES				0018547
664507-02-0	MAIRA LIANA MAAS	100	20	810	1155	E	AULAS EXCEDENTES	EEB RUY BARBOSA	TIMBO	19/2/2013	20/12/2013	0019783
					1155	E	AULAS EXCEDENTES	EEB RUY BARBOSA				0019783
661526-01-0	MAIRA RODRIGUES	300	20	764	0307	E	LIC. SAUDE EFETIVO	EEM MACARIO BORBA	SOMBRIO	18/2/2013	5/3/2013	0019608
					0307	E	LIC. SAUDE EFETIVO	EEM MACARIO BORBA				0019608
					1151	E	LIC. SAUDE EFETIVO	EEM MACARIO BORBA				0019608
					1151	E	LIC. SAUDE EFETIVO	EEM MACARIO BORBA				0019608
670974-01-5	MAISA DO NASCIMENTO DA SILVA	100	10	751	3318	E	AULAS EXCEDENTES	EEM ANTONIO KNABBEN	GRAVATAL	19/2/2013	20/12/2013	0020552

				3318	E	AULAS EXCEDENTES	EEM ANTONIO KNABBEN					0020552
375073-01-6	MAISA SOARES FERREIRA	100	10	764	0475	E	AULAS EXCEDENTES	CEJA DE ARARANGUA	ARARANGUÁ	18/2/2013	31/7/2013	0013451
375073-01-6		100	10	764	0475	E	AULAS EXCEDENTES	CEJA DE ARARANGUA	ARARANGUÁ	18/2/2013	31/7/2013	0013451
					0513	E	AULAS EXCEDENTES	CEJA DE ARARANGUA				0013451
					0513	E	AULAS EXCEDENTES	CEJA DE ARARANGUA				0013451
					0513	E	AULAS EXCEDENTES	CEJA DE ARARANGUA				0013451
375073-02-6	MAISA SOARES FERREIRA	300	10	764	0612	V	FUNCAO GRATIFICADA	EEB NORMELIO CUNHA	SOMBRIO	18/2/2013	20/12/2013	0020105
					0612	V	FUNCAO GRATIFICADA	EEB NORMELIO CUNHA				0020105
					0301	V	FUNCAO GRATIFICADA	EEB NORMELIO CUNHA				0020105
					0301	V	FUNCAO GRATIFICADA	EEB NORMELIO CUNHA				0020105
672319-01-5	MAISE MENDANHA CRUZ	300	40	757	0001	V	LIC. SAUDE EFETIVO	EEB VIRGILIO VARZEA	ITAIÓPOLIS	26/2/2013	20/3/2013	0022436
					0001	V	LIC. SAUDE EFETIVO	EEB VIRGILIO VARZEA				0022436
					0001	V	LIC. SAUDE EFETIVO	EEB VIRGILIO VARZEA				0022436
					0001	V	LIC. SAUDE EFETIVO	EEB VIRGILIO VARZEA				0022436
392621-01-4	MALBA APARECIDA DE MEDEIROS FELICIANO	300	20	762	1344	E	INCLUSAO SOCIAL	EEB PROF HENRIQUE MIDON	ITAJAI	20/2/2013	20/12/2013	0019901
675108-01-3	MALCON GUSTAVO TONINI	100	10	765	1344	E	INCLUSAO SOCIAL	EEB PROF HENRIQUE MIDON				0019901
					0437	E	AULAS EXCEDENTES	EEB BARTOLOMEU DA SILVA	CANELINHA	18/2/2013	20/12/2013	0003624
					0437	E	AULAS EXCEDENTES	EEB BARTOLOMEU DA SILVA				0003624
675129-01-6	MANUELA DA SILVA ESTANISLAU	100	20	779	0536	E	AULAS EXCEDENTES	EEB ILDEFONSO LINHARES	FLORIANOPÓLIS	19/2/2013	20/12/2013	0020760
					0536	E	AULAS EXCEDENTES	EEB ILDEFONSO LINHARES				0020760
671312-01-2	MARA CELIS IESBEK ANDRADE PAGNUSSAT	100	20	763	0535	E	AULAS EXCEDENTES	EEM IRMAO LEO	ÇAÇADOR	22/2/2013	20/12/2013	0022656
					0535	E	AULAS EXCEDENTES	EEM IRMAO LEO				0022656
					0535	E	AULAS EXCEDENTES	EEB WANDA KRIEGER GOMES				0022656
					0535	E	AULAS EXCEDENTES	EEB WANDA KRIEGER GOMES				0022656
197435-01-1	MARA ELIZETE NUNES TELLES	300	20	779	0001	V	LICENCA PREMIO	EEB ALTAMIRO GUIMARAES	ANTÔNIO CARLO	19/2/2013	4/5/2013	0020828
197435-01-1		300	20	779	0001	V	LICENCA PREMIO	EEB ALTAMIRO GUIMARAES	ANTÔNIO CARLO	19/2/2013	4/5/2013	0020828
322110-02-5	MARA RUBIA MARQUES PACHECO	100	20	751	1344	E	AULAS EXCEDENTES	EEB BERNARDO SCHMITZ	SANGÃO	14/2/2013	20/12/2013	0017416
					1344	E	AULAS EXCEDENTES	EEB BERNARDO SCHMITZ				0017416
369711-02-8	MARANUBIA DA SILVA RAMOS REIS	300	10	765	0401	V	AULAS EXCEDENTES	EEB OSVALDO REIS	BRUSQUE	20/2/2013	20/12/2013	0020941
					0401	V	AULAS EXCEDENTES	EEB OSVALDO REIS				0020941
659120-01-5	MARCELI BELO	030	20	766	0001	V	FUNCAO GRATIFICADA	EEF AUGUSTO COLATTO		26/2/2013	20/12/2013	0022596
					0001	V	FUNCAO GRATIFICADA	EEF AUGUSTO COLATTO				0022596
376904-01-6	MARCELIZE PAZ LEONARDI	300	10	802	0853	E	AULAS EXCEDENTES	EEB PE BRUNO POKOLM	VIDEIRA	19/2/2013	20/12/2013	0019893
					0853	E	AULAS EXCEDENTES	EEB PE BRUNO POKOLM				0019893
672909-01-6	MARCELO BENNERT	100	40	755	3469	E	AULAS EXCEDENTES	EEB PROF HENRIQUE DA SILVA FONTES	RIO DO SUL	18/2/2013	20/12/2013	0018455
					3469	E	AULAS EXCEDENTES	EEB PROF HENRIQUE DA SILVA FONTES				0018455
669601-01-5	MARCELO DE QUADROS	100	20	768	0301	V	AULAS EXCEDENTES	EEB SAO PEDRO	GUARAMIRIM	22/2/2013	20/12/2013	0020455
					0301	V	AULAS EXCEDENTES	EEB SAO PEDRO				0020455
					0475	E	AULAS EXCEDENTES	EEB SAO PEDRO				0020455
					0475	E	AULAS EXCEDENTES	EEB SAO PEDRO				0020455
347391-01-0	MARCELO DE SOUZA BORGES	100	30	751	0535	E	AULAS EXCEDENTES	EEM ANTONIO KNABBEN	GRAVATAL	19/2/2013	20/12/2013	0019756
					0535	E	AULAS EXCEDENTES	EEM ANTONIO KNABBEN				0019756
					0747	E	AULAS EXCEDENTES	EEM ANTONIO KNABBEN				0019756
					0747	E	AULAS EXCEDENTES	EEM ANTONIO KNABBEN				0019756
					0753	E	AULAS EXCEDENTES	EEM ANTONIO KNABBEN				0019756
					0753	E	AULAS EXCEDENTES	EEM ANTONIO KNABBEN				0019756
					2878	E	AULAS EXCEDENTES	EEM ANTONIO KNABBEN				0019756
					2878	E	AULAS EXCEDENTES	EEM ANTONIO KNABBEN				0019756
					3013	E	AULAS EXCEDENTES	EEM ANTONIO KNABBEN				0019756
347391-01-0		100	30	751	3013	E	AULAS EXCEDENTES	EEM ANTONIO KNABBEN	GRAVATAL	19/2/2013	20/12/2013	0019756
					3321	E	AULAS EXCEDENTES	EEM ANTONIO KNABBEN				0019756
					3321	E	AULAS EXCEDENTES	EEM ANTONIO KNABBEN				0019756
277584-01-0	MARCELO EDVINO JUNG	300	20	801	0302	E	AULAS EXCEDENTES	CEJA DE CAMPOS NOVOS	CAMPOS NOVOS	21/2/2013	31/7/2013	0013383
					0302	E	AULAS EXCEDENTES	CEJA DE CAMPOS NOVOS				0013383
					3523	E	AULAS EXCEDENTES	CEJA DE CAMPOS NOVOS				0013383

				3523	E	AULAS EXCEDENTES	CEJA DE CAMPOS NOVOS				0013383
				0302	E	AULAS EXCEDENTES	CEJA DE CAMPOS NOVOS				0013383
				0302	E	AULAS EXCEDENTES	CEJA DE CAMPOS NOVOS				0013383
675428-01-7	MARCELO FEY	100	10	753	0753	E	CEDUP	BLUMENAU	1/3/2013	31/7/2013	0023087
					0753	E	CEDUP				0023087
					3197	E	CEDUP				0023087
					3197	E	CEDUP				0023087
672446-01-9	MARCELO RITA	100	20	762	0536	E	AULAS EXCEDENTES	ITAIAI	18/2/2013	20/12/2013	0019037
					0536	E	AULAS EXCEDENTES				0019037
274797-01-9	MARCELO SPRICIGO PERES	100	20	764	3307	E	AULAS EXCEDENTES	TIMBÉ DO SUL	18/2/2013	20/12/2013	0014782
					3307	E	AULAS EXCEDENTES				0014782
659106-01-0	MARCELO WUNSCH	100	20	767	0155	E	AULAS EXCEDENTES	CANOINHAS	21/2/2013	20/12/2013	0002633
					0155	E	AULAS EXCEDENTES				0002633
					0535	E	AULAS EXCEDENTES				0002633
					0535	E	AULAS EXCEDENTES				0002633
					3019	E	AULAS EXCEDENTES				0002633
					3019	E	AULAS EXCEDENTES				0002633
384135-01-9	MARCIA APARECIDA ANDRIAIO BORGES	300	20	756	0401	V	LIC. SAUDE EFETIVO	LAGES	15/2/2013	3/3/2013	0020957
					0401	V	LIC. SAUDE EFETIVO				0020957
384092-01-1	MARCIA CERATI	100	40	758	3307	E	AULAS EXCEDENTES	LUZERNA	22/2/2013	20/12/2013	0021840
					3307	E	AULAS EXCEDENTES				0021840
390721-01-0	MARCIA DA COSTA ROCHA	100	30	754	0611	V	LICENCA PREMIO	SÃO FRANCISCO	14/2/2013	1/3/2013	0006637
					0611	V	LICENCA PREMIO				0006637
					0611	E	AULAS EXCEDENTES				0006637
					0611	E	AULAS EXCEDENTES				0006637
					0611	E	AULAS EXCEDENTES				0006637
					0611	E	AULAS EXCEDENTES				0006637
380221-01-3	MARCIA DA ROSA	100	20	754	1344	E	INCLUSAO SOCIAL	JOINVILLE	14/2/2013	20/12/2013	0011801
					1344	E	INCLUSAO SOCIAL				0011801
160786-02-3	MARCIA DAS GRACAS MOYSES MELLO	100	20	767	0005	E	AULAS EXCEDENTES	PORTO UNIÃO	21/2/2013	20/12/2013	0008087
					0005	E	AULAS EXCEDENTES				0008087
					0245	E	AULAS EXCEDENTES				0008087
					0245	E	AULAS EXCEDENTES				0008087
					0628	E	AULAS EXCEDENTES				0008087
					0628	E	AULAS EXCEDENTES				0008087
					1970	E	AULAS EXCEDENTES				0008087
					1970	E	AULAS EXCEDENTES				0008087
					1971	E	AULAS EXCEDENTES				0008087
					1971	E	AULAS EXCEDENTES				0008087
					0245	E	AULAS EXCEDENTES				0008087
					0245	E	AULAS EXCEDENTES				0008087
					0437	E	AULAS EXCEDENTES				0008087
					0437	E	AULAS EXCEDENTES				0008087
					0536	E	AULAS EXCEDENTES				0008087
160786-02-3		100	20	767	0536	E	AULAS EXCEDENTES	PORTO UNIÃO	21/2/2013	20/12/2013	0008087
321597-01-0	MARCIA DE FATIMA PORSCH	100	20	800	0202	E	CEJA	SÃO LOURENÇO D	25/2/2013	30/7/2013	0023642
					0202	E	CEJA				0023642
					0319	E	CEJA				0023642
					0319	E	CEJA				0023642
					3526	E	CEJA				0023642
					3526	E	CEJA				0023642
661103-01-6	MARCIA DE JESUS ANOTNIO TARNOWSKI	300	40	752	1344	E	AULAS EXCEDENTES	CRICIÚMA	18/2/2013	20/12/2013	0017584
					1344	E	AULAS EXCEDENTES				0017584
					1344	E	AULAS EXCEDENTES				0017584
					1344	E	AULAS EXCEDENTES				0017584
671332-01-7	MARCIA GOMES FALKOSKI	100	20	808	0000		EEF MARCOLINO PEDROSO	ARABUTÃ	18/2/2013	20/12/2013	0019747
					0000		EEF MARCOLINO PEDROSO				0019747
390392-02-3	MARCIA KUNDE ZIELE	300	40	754	0001	V	FUNCAO GRATIFICADA	GARUVA	27/2/2013	27/5/2013	0006534
					0001	V	FUNCAO GRATIFICADA				0006534
675526-01-7	MARCIA LUCIA MACIEL	100	20	769	0000		EEB DR RENATO RAMOS DA SILVA	LAGUNA	20/2/2013	4/5/2013	0020280



				0000		EEB DR RENATO RAMOS DA SILVA				0020280		
341340-01-3	MARCIA MARIA DE ABREU	300	20	769	0301	E	IN ANO	EEB JOAO GUIMARAES CABRAL	IMBITUBA	25/2/2013	20/12/2013	0022007
					0301	E	IN ANO	EEB JOAO GUIMARAES CABRAL				0022007
					0301	E	IN ANO	EEB JOAO GUIMARAES CABRAL				0022007
					0301	E	IN ANO	EEB JOAO GUIMARAES CABRAL				0022007
675398-01-1	MARCIA MARIA DE FARIAS ZANATTA	300	20	764	1344	E	INCLUSAO SOCIAL	EEB DE ARARANGUA	ARARANGUÁ	18/2/2013	20/12/2013	0016179
					1344	E	INCLUSAO SOCIAL	EEB DE ARARANGUA				0016179
229081-02-2	MARCIA OLIVEIRA E DUARTE	100	10	801	0043	E	AULAS EXCEDENTES	EEB PROF VIRGINIA P SILVA GONCALVES	MONTE CARLO	28/2/2013	20/12/2013	0023415
					0043	E	AULAS EXCEDENTES	EEB PROF VIRGINIA P SILVA GONCALVES				0023415
669255-01-9	MARCIA REGINA CABRAL	300	20	762	0001	E	AULAS EXCEDENTES	EEB PAULO BAUER	ITAJAI	7/2/2013	20/12/2013	0015286
					0001	E	AULAS EXCEDENTES	EEB PAULO BAUER	ITAJAI	7/2/2013	20/12/2013	0015286
670274-01-0	MARCIA REGINA COLARES MINATTO	100	20	764	0155	E	AULAS EXCEDENTES	EEB DE ARARANGUA	ARARANGUÁ	18/2/2013	20/12/2013	0016204
					0155	E	AULAS EXCEDENTES	EEB DE ARARANGUA				0016204
					0433	E	AULAS EXCEDENTES	EEB DE ARARANGUA				0016204
					0433	E	AULAS EXCEDENTES	EEB DE ARARANGUA				0016204
					0450	E	AULAS EXCEDENTES	EEB DE ARARANGUA				0016204
					0450	E	AULAS EXCEDENTES	EEB DE ARARANGUA				0016204
					0453	E	AULAS EXCEDENTES	EEB DE ARARANGUA				0016204
					0453	E	AULAS EXCEDENTES	EEB DE ARARANGUA				0016204
					0463	E	AULAS EXCEDENTES	EEB DE ARARANGUA				0016204
					0463	E	AULAS EXCEDENTES	EEB DE ARARANGUA				0016204
656173-01-0	MARCIA REGINA MAFRA CORREIA	100	20	754	1344	E	INCLUSAO SOCIAL	EEB DR GEORG KELLER	JOINVILLE	14/2/2013	20/12/2013	0011921
					1344	E	INCLUSAO SOCIAL	EEB DR GEORG KELLER				0011921
673224-01-0	MARCIA REGINA TORRES	300	40	811	0001	V	LICENCA PREMIO	EEB ENG ANNES GUALBERTO	BRAÇO DO NOR	14/2/2013	15/3/2013	0022188
					0001	V	LICENCA PREMIO	EEB ENG ANNES GUALBERTO				0022188
652095-01-2	MARCIA ROLDAO BALTAZAR	300	40	764	0244	E	LICENCA PREMIO	EEM MACARIO BORBA	SOMBRIO	18/2/2013	4/5/2013	0019610
					0244	E	LICENCA PREMIO	EEM MACARIO BORBA				0019610
					0536	E	LICENCA PREMIO	EEM MACARIO BORBA				0019610
					0536	E	LICENCA PREMIO	EEM MACARIO BORBA				0019610
					0587	E	LICENCA PREMIO	EEM MACARIO BORBA				0019610
					0587	E	LICENCA PREMIO	EEM MACARIO BORBA				0019610
					0594	E	LICENCA PREMIO	EEM MACARIO BORBA				0019610
					0594	E	LICENCA PREMIO	EEM MACARIO BORBA				0019610
					1003	E	LICENCA PREMIO	EEM MACARIO BORBA				0019610
					1003	E	LICENCA PREMIO	EEM MACARIO BORBA				0019610
					1004	E	LICENCA PREMIO	EEM MACARIO BORBA				0019610
					1004	E	LICENCA PREMIO	EEM MACARIO BORBA				0019610
					3368	E	LICENCA PREMIO	EEM MACARIO BORBA				0019610
					3368	E	LICENCA PREMIO	EEM MACARIO BORBA				0019610
356918-01-7	MARCIA SOARES EMERIM	300	40	764	1344	E	AGUARD. APOSENTADORI	EEB OPERARIA	ARARANGUÁ	18/2/2013	20/12/2013	0014671
					1344	E	AGUARD. APOSENTADORI	EEB OPERARIA				0014671
369400-02-3	MARCIA TEREZINHA RAUBER	100	20	803	0612	V	LIC. SAUDE ACT	EEB MANOEL PEREIRA DE MEDEIROS	URUPEMA	22/2/2013	20/12/2013	0021696
					0612	V	LIC. SAUDE ACT	EEB MANOEL PEREIRA DE MEDEIROS				0021696
					0612	E	LIC. SAUDE ACT	EEB MANOEL PEREIRA DE MEDEIROS				0021696
					0612	E	LIC. SAUDE ACT	EEB MANOEL PEREIRA DE MEDEIROS				0021696
675151-01-2	MARCIANA DE ANDRADE HAUSMANN	100	20	770	1344	E	AULAS EXCEDENTES	EEB DR FREDERICO ROLLA	ATALANTA	8/2/2013	20/12/2013	0014554
					1344	E	AULAS EXCEDENTES	EEB DR FREDERICO ROLLA				0014554
380442-02-9	MARCIA ELLWANGER	300	20	764	0628	E	AULAS EXCEDENTES	CEJA DE ARARANGUA	ARARANGUÁ	18/2/2013	31/7/2013	0013280
					0628	E	AULAS EXCEDENTES	CEJA DE ARARANGUA				0013280
					0628	E	AULAS EXCEDENTES	CEJA DE ARARANGUA				0013280
					0628	E	AULAS EXCEDENTES	CEJA DE ARARANGUA				0013280
					0628	E	AULAS EXCEDENTES	CEJA DE ARARANGUA				0013280
					0628	E	AULAS EXCEDENTES	CEJA DE ARARANGUA				0013280
376716-01-7	MARCIA MARTINS GHISI	300	20	752	1344	E		EEB JOSE ANTUNES MATTOS	ORLEANS	15/2/2013	20/12/2013	0017588
					1344	E		EEB JOSE ANTUNES MATTOS				0017588
358707-01-0	MARCIA SANTA CATHARINA	100	10	805	0304	E	AULAS EXCEDENTES	EEB CEDRENSE	SÃO JOSÉ DO CE	19/2/2013	20/12/2013	0020366
					0304	E	AULAS EXCEDENTES	EEB CEDRENSE				0020366
					0437	E	AULAS EXCEDENTES	EEB CEDRENSE				0020366
					0437	E	AULAS EXCEDENTES	EEB CEDRENSE				0020366
					0536	E	AULAS EXCEDENTES	EEB CEDRENSE				0020366
					0536	E	AULAS EXCEDENTES	EEB CEDRENSE				0020366
					0689	E	AULAS EXCEDENTES	EEB CEDRENSE				0020366
					0689	E	AULAS EXCEDENTES	EEB CEDRENSE				0020366

650268-01-7	MARCIEL ANTONIO DOS SANTOS	100	10	762	0301	E	AULAS EXCEDENTES	EEB PREF LEOPOLDO JOSE GUERREIRO	BOMBINHAS	4/2/2013	20/12/2013	0007167
					0301	E	AULAS EXCEDENTES	EEB PREF LEOPOLDO JOSE GUERREIRO			0007167	
					0301	E	AULAS EXCEDENTES	EEB PREF LEOPOLDO JOSE GUERREIRO			0007167	
					0301	E	AULAS EXCEDENTES	EEB PREF LEOPOLDO JOSE GUERREIRO			0007167	
671505-01-2	MARCIELE BORBA DA SILVA	300	10	764	0307	E	AULAS EXCEDENTES	EEF PATRULHEIRO JUCEMAR PAES	ARARANGUÁ	18/2/2013	20/12/2013	0016053
					0307	E	AULAS EXCEDENTES	EEF PATRULHEIRO JUCEMAR PAES			0016053	
356843-02-1	MARCIELE CRISTIANE RISSARDO	100	10	766	1003	E	AULAS EXCEDENTES	EEB JOAO ROBERTO MOREIRA	SÃO DOMINGOS	1/3/2013	20/12/2013	0022583
					1003	E	AULAS EXCEDENTES	EEB JOAO ROBERTO MOREIRA			0022583	
					1805	E	AULAS EXCEDENTES	EEB JOAO ROBERTO MOREIRA			0022583	
					1805	E	AULAS EXCEDENTES	EEB JOAO ROBERTO MOREIRA			0022583	
					1970	E	AULAS EXCEDENTES	EEB JOAO ROBERTO MOREIRA			0022583	
					1970	E	AULAS EXCEDENTES	EEB JOAO ROBERTO MOREIRA			0022583	
385729-01-8	MARCILON DE SOUZA	100	30	752	0437	E	AULAS EXCEDENTES	EEB VITORIO BURIGO	IÇARA	18/2/2013	20/12/2013	0018321
					0437	E	AULAS EXCEDENTES	EEB VITORIO BURIGO			0018321	
					0536	E	AULAS EXCEDENTES	EEB VITORIO BURIGO			0018321	
					0536	E	AULAS EXCEDENTES	EEB VITORIO BURIGO			0018321	
					0437	E	AULAS EXCEDENTES	EEF QUINTINO FOLHIARINI DAJORI			0018321	
					0437	E	AULAS EXCEDENTES	EEF QUINTINO FOLHIARINI DAJORI			0018321	
					0536	E	AULAS EXCEDENTES	EEF QUINTINO FOLHIARINI DAJORI			0018321	
					0536	E	AULAS EXCEDENTES	EEF QUINTINO FOLHIARINI DAJORI			0018321	
					0301	E	LICENCA PREMIO	CEJA DE CAMPOS NOVOS	CAMPOS NOVOS	22/2/2013	31/7/2013	0013392
					0301	E	LICENCA PREMIO	CEJA DE CAMPOS NOVOS			0013392	
321564-02-4	MARCIO CARBONERA	300	10	760	0475	E	AULAS EXCEDENTES	CEJA DE CHAPECO	CHAPECO	25/2/2013	20/12/2013	0022201
					0475	E	AULAS EXCEDENTES	CEJA DE CHAPECO			0022201	
652835-01-0	MARCIO DA LAPA BONELI	100	40	751	1344	E	AULAS EXCEDENTES	EEB GAL OSVALDO PINTO DA VEIGA	CAPIVARI DE BA	14/2/2013	20/12/2013	0017866
					1344	E	AULAS EXCEDENTES	EEB GAL OSVALDO PINTO DA VEIGA			0017866	
675241-01-1	MARCIO DE ROSSI	100	20	754	0475	E	AULAS EXCEDENTES	EEB CONSELHEIRO MAFRA	JOINVILLE	19/2/2013	20/12/2013	0020290
					0475	E	AULAS EXCEDENTES	EEB CONSELHEIRO MAFRA			0020290	
					0475	E	AULAS EXCEDENTES	EEB CONSELHEIRO MAFRA			0020290	
					0475	E	AULAS EXCEDENTES	EEB CONSELHEIRO MAFRA			0020290	
					0513	E	AULAS EXCEDENTES	EEB CONSELHEIRO MAFRA			0020290	
					0513	E	AULAS EXCEDENTES	EEB CONSELHEIRO MAFRA			0020290	
331808-01-7	MARCIO HUMBERTO MUELLER	100	40	753	3319	E	CEDUP	CEDUP HERMANN HERING	BLUMENAU	19/2/2013	20/12/2013	0020892
					3319	E	CEDUP	CEDUP HERMANN HERING			0020892	
388412-01-0	MARCO ANTONIO DE MEDEIROS	300	10	768	0536	E	AULAS EXCEDENTES	EEB ELZA GRANZOTTO FERRAZ	JARAGUÁ DO SU	14/2/2013	20/12/2013	0009396
					0536	E	AULAS EXCEDENTES	EEB ELZA GRANZOTTO FERRAZ			0009396	
388412-02-0	MARCO ANTONIO DE MEDEIROS	100	20	768	0437	E	CEJA	CEJA DE JARAGUA DO SUL		15/2/2013	31/7/2013	0024061
					0437	E	CEJA	CEJA DE JARAGUA DO SUL			0024061	
					0536	E	CEJA	CEJA DE JARAGUA DO SUL			0024061	
					0116	E	CEDUP	CEDUP DARIO GERALDO SALLES	JOINVILLE	14/2/2013	31/7/2013	0018832
394100-01-0	MARCO ANTONIO GODINHO BERTONCELLO	300	40	754	0116	E	CEDUP	CEDUP DARIO GERALDO SALLES				0018832
					0435	E	CEDUP	CEDUP DARIO GERALDO SALLES			0018832	
					0435	E	CEDUP	CEDUP DARIO GERALDO SALLES			0018832	
					0924	E	CEDUP	CEDUP DARIO GERALDO SALLES			0018832	
					0924	E	CEDUP	CEDUP DARIO GERALDO SALLES			0018832	
					0928	E	CEDUP	CEDUP DARIO GERALDO SALLES			0018832	
					0928	E	CEDUP	CEDUP DARIO GERALDO SALLES			0018832	
					0475	E	AULAS EXCEDENTES	CEJA DE ARARANGUA	ARARANGUÁ	18/2/2013	31/7/2013	0013568
664343-01-4	MARCO ANTONIO RODRIGUES OLIVEIRA	300	20	764	0475	E	AULAS EXCEDENTES	CEJA DE ARARANGUA	ARARANGUÁ	18/2/2013	31/7/2013	0013568
					0475	E	AULAS EXCEDENTES	CEJA DE ARARANGUA			0013568	
675437-01-6	MARCO AURELIO AFONSO COSTA	100	20	762	0437	E	AULAS EXCEDENTES	EEB PROF JULIA MIRANDA DE SOUZA	NAVEGANTES	4/2/2013	20/12/2013	0022367
					0437	E	AULAS EXCEDENTES	EEB PROF JULIA MIRANDA DE SOUZA			0022367	
666905-02-0	MARCOS ALEXANDRE GODOY	100	40	767	0442	E	AULAS EXCEDENTES	EEB SANTA CRUZ	CANOINHAS	21/2/2013	20/12/2013	0002231
					0442	E	AULAS EXCEDENTES	EEB SANTA CRUZ			0002231	
					2055	E	AULAS EXCEDENTES	EEB SANTA CRUZ			0002231	
					2055	E	AULAS EXCEDENTES	EEB SANTA CRUZ			0002231	
					3018	E	AULAS EXCEDENTES	EEB SANTA CRUZ			0002231	

				3018	E	AULAS EXCEDENTES	EEB SANTA CRUZ					0002231
				3021	E	AULAS EXCEDENTES	EEB SANTA CRUZ					0002231
				3021	E	AULAS EXCEDENTES	EEB SANTA CRUZ					0002231
663365-02-0	MARCOS AURELIO DOS SANTOS ROMAN	100	10	753	0426	E	CEDUP	CEDUP HERMANN HERING	BLUMENAU	18/2/2013	31/7/2013	0020372
				0426	E	CEDUP	CEDUP HERMANN HERING					0020372
				0891	E	CEDUP	CEDUP HERMANN HERING					0020372
				0891	E	CEDUP	CEDUP HERMANN HERING					0020372
662020-01-5	MARCOS AURELIO SOARES	100	30	779	0437	V	READAPTACAO	EEB PROF MARIA JOSE B VIEIRA	SÃO JOSÉ	19/2/2013	20/12/2013	0020756
				0437	V	READAPTACAO	EEB PROF MARIA JOSE B VIEIRA					0020756
				0437	E	READAPTACAO	EEB PROF MARIA JOSE B VIEIRA					0020756
				0437	E	READAPTACAO	EEB PROF MARIA JOSE B VIEIRA					0020756
				0437	E	READAPTACAO	EEB PROF MARIA JOSE B VIEIRA					0020756
390570-01-5	MARCOS PAULO MADEIRA	300	30	754	0301	E	LICENCA PREMIO	EEB PROF JURACY MARIA BROSIG	JOINVILLE	25/2/2013	20/12/2013	0022244
				0301	E	LICENCA PREMIO	EEB PROF JURACY MARIA BROSIG					0022244
354327-01-7	MARCOS PAULO WAGNER	100	40	767	3290	E	CEDUP	CEDUP VIDAL RAMOS	CANOINHAS	22/2/2013	20/12/2013	0022297
				3290	E	CEDUP	CEDUP VIDAL RAMOS					0022297
382239-01-7	MARCOS PRETTO	300	40	754	1302	E	EDUCACAO ESPECIAL	EEF RUI BARBOSA.	JOINVILLE	19/2/2013	20/12/2013	0018840
				1302	E	EDUCACAO ESPECIAL	EEF RUI BARBOSA.					0018840
672440-02-0	MARCOS ROBERTO LEITE	100	10	753	3318	E	CEDUP	CEDUP HERMANN HERING	BLUMENAU	19/2/2013	20/12/2013	0020876
672440-02-0		100	10	753	3318	E	CEDUP	CEDUP HERMANN HERING	BLUMENAU	19/2/2013	20/12/2013	0020876
669884-01-0	MARCOS TENFEN	100	10	811	0202	V	LIC. SAUDE ACT	EEB PROF ALDO CAMARA	SANTA ROSA DE	5/2/2013	4/6/2013	0022611
				0202	V	LIC. SAUDE ACT	EEB PROF ALDO CAMARA					0022611
675183-01-0	MARCOS VINICIUS MARTINS	100	10	751	0986	E	CEDUP	CEDUP DIOMICIO FREITAS	TUBARÃO	18/2/2013	31/7/2013	0017505
				0986	E	CEDUP	CEDUP DIOMICIO FREITAS					0017505
386428-01-6	MARGARETE APARECIDA WANDERBRUCK	300	20	760	0304	V	LIC. SAUDE EFETIVO	EEF AGILBERTO ZANDAVALLI	GUATAMBU	19/2/2013	15/3/2013	0020021
				0304	V	LIC. SAUDE EFETIVO	EEF AGILBERTO ZANDAVALLI					0020021
				0304	E	LIC. SAUDE EFETIVO	EEF AGILBERTO ZANDAVALLI					0020021
				0304	E	LIC. SAUDE EFETIVO	EEF AGILBERTO ZANDAVALLI					0020021
				0611	E	LIC. SAUDE EFETIVO	EEF AGILBERTO ZANDAVALLI					0020021
				0611	E	LIC. SAUDE EFETIVO	EEF AGILBERTO ZANDAVALLI					0020021
376372-01-2	MARGHERITA COPETTI MENEGARO	300	40	764	0001	V	LIC. SAUDE EFETIVO	EEB EUFRAZIO AVELINO ROCHA	MARACAJÁ	21/2/2013	8/3/2013	0021810
				0001	V	LIC. SAUDE EFETIVO	EEB EUFRAZIO AVELINO ROCHA					0021810
660801-01-9	MARI LUCIA MACHADO	100	40	762	0000			EEB PROF JOSE ARANTES	CAMBORIÚ	20/2/2013	20/12/2013	0020901
				0000				EEB PROF JOSE ARANTES				0020901
662852-01-4	MARIA ALICE SOARES DA SILVA	300	40	762	1004	E	AULAS EXCEDENTES	EEB PRES JOAO GOULART	BALNEÁRIO CAM	20/2/2013	20/12/2013	0022141
				1004	E	AULAS EXCEDENTES	EEB PRES JOAO GOULART					0022141
				1471	E	AULAS EXCEDENTES	EEB PRES JOAO GOULART					0022141
				1471	E	AULAS EXCEDENTES	EEB PRES JOAO GOULART					0022141
279015-01-7	MARIA ANDREIA DAMIANI	300	10	752	0304	V	FUNCAO GRATIFICADA	EEB CEL MARCOS ROVARIS	CRICIÚMA	19/2/2013	20/12/2013	0018258
				0304	V	FUNCAO GRATIFICADA	EEB CEL MARCOS ROVARIS					0018258
				0302	V	FUNCAO GRATIFICADA	EEF LUIZ LAZZARIN					0018258
				0302	V	FUNCAO GRATIFICADA	EEF LUIZ LAZZARIN					0018258
				0302	V	FUNCAO GRATIFICADA	EEF LUIZ LAZZARIN					0018258
				0302	V	FUNCAO GRATIFICADA	EEF LUIZ LAZZARIN					0018258
				0302	E	FUNCAO GRATIFICADA	EEF LUIZ LAZZARIN					0018258
279015-01-7		300	10	752	0302	E	FUNCAO GRATIFICADA	EEF LUIZ LAZZARIN	CRICIÚMA	19/2/2013	20/12/2013	0018258
				0304	E	FUNCAO GRATIFICADA	EEB CEL MARCOS ROVARIS					0018258
				0304	E	FUNCAO GRATIFICADA	EEB CEL MARCOS ROVARIS					0018258
				0302	E	FUNCAO GRATIFICADA	EEF LUIZ LAZZARIN					0018258
				0302	E	FUNCAO GRATIFICADA	EEF LUIZ LAZZARIN					0018258
669117-01-0	MARIA APARECIDA DA SILVA GAZZOLA	100	40	769	0001	E	LICENCA PREMIO	EEB CEL JOSE MAURICIO DOS SANTOS	LAGUNA	18/2/2013	4/4/2013	0020281
				0001	E	LICENCA PREMIO	EEB CEL JOSE MAURICIO DOS SANTOS					0020281
386566-01-5	MARIA APARECIDA DA SILVEIRA E SILVA	300	20	762	0001	E	AULAS EXCEDENTES	EEB PREF AMADIO DALAGO	CAMBORIÚ	4/2/2013	20/12/2013	0006796
				0001	E	AULAS EXCEDENTES	EEB PREF AMADIO DALAGO					0006796
660410-01-2	MARIA APARECIDA DE JESUS	300	40	754	0587	E	AULAS EXCEDENTES	EEM GOV CELSO RAMOS	JOINVILLE	14/2/2013	20/12/2013	0017992
				0587	E	AULAS EXCEDENTES	EEM GOV CELSO RAMOS					0017992
				0594	E	AULAS EXCEDENTES	EEM GOV CELSO RAMOS					0017992
				0594	E	AULAS EXCEDENTES	EEM GOV CELSO RAMOS					0017992
				1003	E	AULAS EXCEDENTES	EEM GOV CELSO RAMOS					0017992
				1003	E	AULAS EXCEDENTES	EEM GOV CELSO RAMOS					0017992

				1004	E	AULAS EXCEDENTES	EEM GOV CELSO RAMOS				0017992	
				1004	E	AULAS EXCEDENTES	EEM GOV CELSO RAMOS				0017992	
660097-01-2	MARIA APARECIDA DO ROSARIO	100	40	754	1344	E	INCLUSAO SOCIAL	EEB VICTOR KONDER	SÃO FRANCISCO	7/2/2013	20/12/2013	0011659
					1344	E	INCLUSAO SOCIAL	EEB VICTOR KONDER				0011659
					1344	E	INCLUSAO SOCIAL	EEB VICTOR KONDER				0011659
365613-01-6	MARIA APARECIDA FEIFARICK	300	20	752	1344	E	INCLUSAO SOCIAL	EEB VICTOR KONDER				0011659
					1344	E	INCLUSAO SOCIAL	EEB MIN JARBAS PASSARINHO	CRICIÚMA	15/2/2013	20/12/2013	0012088
					1344	E	INCLUSAO SOCIAL	EEB MIN JARBAS PASSARINHO				0012088
334221-01-2	MARIA APARECIDA FREITAS EICHNIGER	100	20	767	0301	E	AULAS EXCEDENTES	CEJA DE CANOINHAS	CANOINHAS	25/2/2013	31/7/2013	0022574
					0301	E	AULAS EXCEDENTES	CEJA DE CANOINHAS				0022574
334221-01-2		100	20	767	0302	E	AULAS EXCEDENTES	CEJA DE CANOINHAS	CANOINHAS	25/2/2013	31/7/2013	0022574
					0302	E	AULAS EXCEDENTES	CEJA DE CANOINHAS				0022574
					0304	E	AULAS EXCEDENTES	CEJA DE CANOINHAS				0022574
					0304	E	AULAS EXCEDENTES	CEJA DE CANOINHAS				0022574
					0307	E	AULAS EXCEDENTES	CEJA DE CANOINHAS				0022574
					0307	E	AULAS EXCEDENTES	CEJA DE CANOINHAS				0022574
					0612	E	AULAS EXCEDENTES	CEJA DE CANOINHAS				0022574
					0612	E	AULAS EXCEDENTES	CEJA DE CANOINHAS				0022574
					0628	E	AULAS EXCEDENTES	CEJA DE CANOINHAS				0022574
					0628	E	AULAS EXCEDENTES	CEJA DE CANOINHAS				0022574
394262-02-7	MARIA APARECIDA LIMA FILHO MARGOTTI	100	10	751	0437	V	AULAS EXCEDENTES	EEB MONS BERNARDO PETERS	TREZE DE MAIO	14/2/2013	4/4/2013	0018499
					0437	V	AULAS EXCEDENTES	EEB MONS BERNARDO PETERS				0018499
675198-01-9	MARIA APARECIDA MABA	100	40	753	3307	E	AULAS EXCEDENTES	EEB FREI GODOFREDO	GASPAR	18/2/2013	20/12/2013	0016990
					3307	E	AULAS EXCEDENTES	EEB FREI GODOFREDO				0016990
675435-01-0	MARIA APARECIDA MANES KLEIN	300	40	779	0000			EEB PROF JOSE BRASILICIO	BIGUAÇU	28/2/2013	20/12/2013	0023365
					0000			EEB PROF JOSE BRASILICIO				0023365
277227-01-2	MARIA APARECIDA MAZON	100	10	752	2343	E	CEDUP	CEDUP ABILIO PAULO	CRICIÚMA	18/2/2013	20/12/2013	0018127
					2343	E	CEDUP	CEDUP ABILIO PAULO				0018127
					3491	E	CEDUP	CEDUP ABILIO PAULO				0018127
					3491	E	CEDUP	CEDUP ABILIO PAULO				0018127
					3492	E	CEDUP	CEDUP ABILIO PAULO				0018127
					3492	E	CEDUP	CEDUP ABILIO PAULO				0018127
309842-01-7	MARIA APARECIDA NUNES ESPINDOLA	300	20	779	0001	E	AULAS EXCEDENTES	EEF DOM JAIME DE BARROS CAMARA	PALHOÇA	19/2/2013	20/12/2013	0020080
					0001	E	AULAS EXCEDENTES	EEF DOM JAIME DE BARROS CAMARA				0020080
662873-01-7	MARIA AUXILIADORA DE DEUS	100	20	754	1344	E	INCLUSAO SOCIAL	EEB PROF GUSTAVO AUGUSTO GONZAGA	JOINVILLE	26/2/2013	20/12/2013	0023831
					1344	E	INCLUSAO SOCIAL	EEB PROF GUSTAVO AUGUSTO GONZAGA				0023831
297237-01-9	MARIA BEATRIZ LENHARD KERN	100	20	754	1344	E	INCLUSAO SOCIAL	EEB PROF GERMANO TIMM	JOINVILLE	14/2/2013	20/12/2013	0011893
					1344	E	INCLUSAO SOCIAL	EEB PROF GERMANO TIMM				0011893
660276-01-2	MARIA BERNARDETE AVILA PACHECO	300	40	769	1344	E	AULAS EXCEDENTES	EEB PROF MARCILIO DIAS S THIAGO	IMBITUBA	14/2/2013	20/12/2013	0016512
					1344	E	AULAS EXCEDENTES	EEB PROF MARCILIO DIAS S THIAGO				0016512
					1344	E	AULAS EXCEDENTES	EEB PROF MARCILIO DIAS S THIAGO				0016512
					1344	E	AULAS EXCEDENTES	EEB PROF MARCILIO DIAS S THIAGO				0016512
675139-01-3	MARIA CLECI FERNANDES DA SILVA	300	40	764	0001	V	LICENCA PREMIO	EEB BULCAO VIANA	PRAIA GRANDE	18/2/2013	5/3/2013	0018293
					0001	V	LICENCA PREMIO	EEB BULCAO VIANA				0018293
363964-01-9	MARIA CRISTHINA DE ALMEIDA	030	20	777	0001	V	INCLUSAO SOCIAL	EEB SANTA TERESINHA	CURITIBANOS	20/2/2013	6/3/2013	0022421
					0001	V	INCLUSAO SOCIAL	EEB SANTA TERESINHA				0022421
675222-01-5	MARIA CRISTINA JOSE CENSI	300	40	768	0001	E	DISPENSA	EEB JULIUS KARSTEN	JARAGUÁ DO SU	22/2/2013	20/12/2013	0022294
					0001	E	DISPENSA	EEB JULIUS KARSTEN				0022294
328074-01-8	MARIA CRISTINA STEFANI	300	20	752	0319	V	READAPTACAO	EEF QUINTINO FOLHIARINI DAJORI	IÇARA	1/3/2013	20/12/2013	0023689
					0319	V	READAPTACAO	EEF QUINTINO FOLHIARINI DAJORI				0023689
					0319	V	READAPTACAO	EEF QUINTINO FOLHIARINI DAJORI				0023689
					0319	V	READAPTACAO	EEF QUINTINO FOLHIARINI DAJORI				0023689
381719-01-9	MARIA DA APARECIDA DA CRUZ FARIAS	100	40	757	0001	E	INCLUSAO SOCIAL	EEB SANTO ANTONIO	MAFRA	20/2/2013	20/12/2013	0020198
					0001	E	INCLUSAO SOCIAL	EEB SANTO ANTONIO				0020198
					1344	E	INCLUSAO SOCIAL	EEB BARAO DE ANTONINA				0020198
					1344	E	INCLUSAO SOCIAL	EEB BARAO DE ANTONINA				0020198
661175-01-3	MARIA DA CONCEICAO SILVEIRA SCHMITZ	300	20	754	1344	E	AULAS EXCEDENTES	EEB ALMIRANTE BOITEUX	ARAQUARI	14/2/2013	20/12/2013	0011531
					1344	E	AULAS EXCEDENTES	EEB ALMIRANTE BOITEUX				0011531
394275-01-9	MARIA DE FATIMA BONAFEDE	100	20	754	1344	E	INCLUSAO SOCIAL	EEB VICTOR KONDER	SÃO FRANCISCO	14/2/2013	20/12/2013	0019563
					1344	E	INCLUSAO SOCIAL	EEB VICTOR KONDER				0019563
663803-01-1	MARIA DE FATIMA DA BOIT	300	20	764	1344	E	AULAS EXCEDENTES	EEB ANA MACHADO DAL TOE	MORRO GRANDE	18/2/2013	20/12/2013	0014815
					1344	E	AULAS EXCEDENTES	EEB ANA MACHADO DAL TOE				0014815
391927-01-7	MARIA DE LOURDES DE BORBA	300	20	754	0001	E	AULAS EXCEDENTES	EEB JOAO COLIN	JOINVILLE	19/2/2013	20/12/2013	0017704

391927-01-7		300	20	754	0001	E	AULAS EXCEDENTES	EEB JOAO COLIN	JOINVILLE	19/2/2013	20/12/2013	0017704
391927-02-7	MARIA DE LOURDES DE BORBA	100	20	754	1344	E	INCLUSAO SOCIAL	EEB PROF ANTONIA ALPAIDES C DOS SANTOS		18/2/2013	20/12/2013	0019598
					1344	E	INCLUSAO SOCIAL	EEB PROF ANTONIA ALPAIDES C DOS SANTOS				0019598
661652-01-6	MARIA DE LOURDES DE OLIVEIRA	100	40	779	0319	E	AULAS EXCEDENTES	EEB DOM JAIME DE BARROS CAMARA	FLORIANOPÓLIS	21/2/2013	20/12/2013	0020790
					0319	E	AULAS EXCEDENTES	EEB DOM JAIME DE BARROS CAMARA				0020790
144749-02-1	MARIA DE LOURDES MAIESKI	100	10	767	1471	E	DISPENSA	EEB SANTA CRUZ	CANOINHAS	21/2/2013	20/12/2013	0020975
					1471	E	DISPENSA	EEB SANTA CRUZ				0020975
					1970	E	DISPENSA	EEB SANTA CRUZ				0020975
					1970	E	DISPENSA	EEB SANTA CRUZ				0020975
					3369	E	DISPENSA	EEB SANTA CRUZ				0020975
					3369	E	DISPENSA	EEB SANTA CRUZ				0020975
668409-01-2	MARIA DE LOURDES MOTTA	300	20	762	1344	E	AULAS EXCEDENTES	EEB PROF JULIA MIRANDA DE SOUZA	NAVEGANTES	15/2/2013	20/12/2013	0020377
					1344	E	AULAS EXCEDENTES	EEB PROF JULIA MIRANDA DE SOUZA				0020377
159254-02-8	MARIA DE LOURDES ZORZO CARBONE	300	20	753	3523	E	CEJA	CEJA DE BLUMENAU	BLUMENAU	19/2/2013	31/7/2013	0020711
					3523	E	CEJA	CEJA DE BLUMENAU				0020711
					0202	E	CEJA	CEJA DE BLUMENAU				0020711
					0202	E	CEJA	CEJA DE BLUMENAU				0020711
					0319	E	CEJA	CEJA DE BLUMENAU				0020711
					0319	E	CEJA	CEJA DE BLUMENAU				0020711
					0401	E	CEJA	CEJA DE BLUMENAU				0020711
					0401	E	CEJA	CEJA DE BLUMENAU				0020711
398241-01-6	MARIA EDILENE GARCIA	300	40	762	1001	E	INCLUSAO SOCIAL	EEB PREF OLEGARIO BERNARDES	ITAPEMA	20/2/2013	20/12/2013	0008951
					1001	E	INCLUSAO SOCIAL	EEB PREF OLEGARIO BERNARDES				0008951
667156-01-0	MARIA EDUARDA SCHAPPO	100	20	779	0628	E	AULAS EXCEDENTES	EEF GEN JOSE VIEIRA DA ROSA	FLORIANOPÓLIS	19/2/2013	20/12/2013	0018433
					0628	E	AULAS EXCEDENTES	EEF GEN JOSE VIEIRA DA ROSA				0018433
202513-01-2	MARIA ELIZA WAGNER PAMPLONA	300	40	779	0001	V	READAPTACAO	EEB VICENTE SILVEIRA	PALHOÇA	6/2/2013	20/12/2013	0015356
					0001	V	READAPTACAO	EEB VICENTE SILVEIRA				0015356
375941-01-5	MARIA ELOIZA VARGAS DA COSTA	300	20	764	0302	E	AULAS EXCEDENTES	UD PASSOS DE TORRES	ARARANGUÁ	18/2/2013	31/7/2013	0013475
375941-01-5		300	20	764	0302	E	AULAS EXCEDENTES	UD PASSOS DE TORRES	ARARANGUÁ	18/2/2013	31/7/2013	0013475
					3523	E	AULAS EXCEDENTES	UD PASSOS DE TORRES				0013475
					3523	E	AULAS EXCEDENTES	UD PASSOS DE TORRES				0013475
					0302	E	AULAS EXCEDENTES	UD PASSOS DE TORRES				0013475
					0302	E	AULAS EXCEDENTES	UD PASSOS DE TORRES				0013475
675104-01-0	MARIA ENICEIA GONÇALVES PEREIRA	300	20	764	1344	E	AULAS EXCEDENTES	EEB JOAO DOS SANTOS AREA O	SANTA ROSA DO	18/2/2013	20/12/2013	0016455
					1344	E	AULAS EXCEDENTES	EEB JOAO DOS SANTOS AREA O				0016455
670616-01-9	MARIA ESTELA G. DE ARAUJO DA SILVA	100	30	762	3498	E	AULAS EXCEDENTES	EEB MANOEL HENRIQUE DE ASSIS	PENHA	18/2/2013	20/12/2013	0007715
					3498	E	AULAS EXCEDENTES	EEB MANOEL HENRIQUE DE ASSIS				0007715
359160-01-3	MARIA FERNADA LEHMKUHL DA SILVA	300	40	779	3315	E	FUNCAO GRATIFICADA	EEB HILDA TEODORO VIEIRA	FLORIANOPÓLIS	4/2/2013	20/12/2013	0023623
					3315	E	FUNCAO GRATIFICADA	EEB HILDA TEODORO VIEIRA				0023623
315169-01-7	MARIA FOLCHINI RIBEIRO	300	40	754	0001	V	READAPTACAO	EEB PROF GUSTAVO AUGUSTO GONZAGA	JOINVILLE	26/2/2013	20/12/2013	0022134
					0001	V	READAPTACAO	EEB PROF GUSTAVO AUGUSTO GONZAGA				0022134
					0001	E	READAPTACAO	EEB PROF GUSTAVO AUGUSTO GONZAGA				0022134
					0001	E	READAPTACAO	EEB PROF GUSTAVO AUGUSTO GONZAGA				0022134
654605-01-6	MARIA GABRIELA SILVEIRA MENDES	300	20	752	1344	E	EDUCACAO ESPECIAL	EEB JOAO FRASSETTO	CRICIÚMA	15/2/2013	20/12/2013	0017646
					1344	E	EDUCACAO ESPECIAL	EEB JOAO FRASSETTO				0017646
382838-01-7	MARIA GENY GOMES DE FRANCA	300	20	779	1344	E	INCLUSAO SOCIAL	EEB PROF LAERCIO CALDEIRA DE ANDRADA	SÃO JOSÉ	28/2/2013	20/12/2013	0023281
					1344	E	INCLUSAO SOCIAL	EEB PROF LAERCIO CALDEIRA DE ANDRADA				0023281
375050-02-7	MARIA GLEDIS DE SOUZA SILVERIO	300	40	764	1344	E	INCLUSAO SOCIAL	EEB PROF DOLVINA LEITE DE MEDEIROS	ARARANGUÁ	18/2/2013	20/12/2013	0016078
					1344	E	INCLUSAO SOCIAL	EEB PROF DOLVINA LEITE DE MEDEIROS				0016078
158649-02-1	MARIA GORETE BASTOS FUSUMA	300	10	779	0401	V	AULAS EXCEDENTES	EEB NOSSA SENHORA	ANGELINA	21/2/2013	20/12/2013	0015477
					0401	V	AULAS EXCEDENTES	EEB NOSSA SENHORA				0015477
					0401	E	AULAS EXCEDENTES	EEB NOSSA SENHORA				0015477
158649-02-1		300	10	779	0401	E	AULAS EXCEDENTES	EEB NOSSA SENHORA	ANGELINA	21/2/2013	20/12/2013	0015477
663487-01-7	MARIA HELENA RAMOS DO PRADO	300	40	756	0302	E	AULAS EXCEDENTES	CEJA DE LAGES	LAGES	25/2/2013	31/7/2013	0022451
					0302	E	AULAS EXCEDENTES	CEJA DE LAGES				0022451
					0304	E	AULAS EXCEDENTES	CEJA DE LAGES				0022451
					0304	E	AULAS EXCEDENTES	CEJA DE LAGES				0022451
					0628	E	AULAS EXCEDENTES	CEJA DE LAGES				0022451
					0628	E	AULAS EXCEDENTES	CEJA DE LAGES				0022451
					3523	E	AULAS EXCEDENTES	CEJA DE LAGES				0022451

				3523	E	AULAS EXCEDENTES	CEJA DE LAGES				0022451	
156337-01-8	MARIA HELENA ZANETTE TASCA	300	20	752	0319	E	AFAST.SED	EEB JOAQUIM RAMOS	CRICIÚMA	18/2/2013	20/12/2013	0018271
				0319	E	AFAST.SED	EEB JOAQUIM RAMOS					0018271
				0319	E	AFAST.SED	EEB JOAQUIM RAMOS					0018271
				0319	E	AFAST.SED	EEB JOAQUIM RAMOS					0018271
				0319	E	AFAST.SED	EEB JOAQUIM RAMOS					0018271
				0319	E	AFAST.SED	EEB JOAQUIM RAMOS					0018271
				0401	E	AFAST.SED	EEB JOAQUIM RAMOS					0018271
				0401	E	AFAST.SED	EEB JOAQUIM RAMOS					0018271
233226-01-4	MARIA INES CHUPEL	300	20	757	0301	E	CEJA	CEJA DE MAFRA	MAFRA	27/2/2013	31/7/2013	0022892
				0301	E	CEJA	CEJA DE MAFRA					0022892
				0612	E	CEJA	NAES DE ITAIOPOLIS					0022892
				0612	E	CEJA	NAES DE ITAIOPOLIS					0022892
				3522	E	CEJA	CEJA DE MAFRA					0022892
				3522	E	CEJA	CEJA DE MAFRA					0022892
				3525	E	CEJA	CEJA DE MAFRA					0022892
				3525	E	CEJA	CEJA DE MAFRA					0022892
221130-01-0	MARIA INES ZANCHETT	300	20	762	1344	E	INCLUSAO SOCIAL	EEB CARLOS FANTINI	ITAJAI	19/2/2013	20/12/2013	0019894
				1344	E	INCLUSAO SOCIAL	EEB CARLOS FANTINI					0019894
285635-01-2	MARIA ISABEL DA SILVA JORGE	300	20	752	0001	V	READAPTACAO	EEB CAETANO BEZ BATTI	URUSSANGA	15/2/2013	29/5/2013	0017265
				0001	V	READAPTACAO	EEB CAETANO BEZ BATTI					0017265
358027-02-0	MARIA JAQUELINE MENDES	300	20	779	0307	E	CEJA	CEJA DE SAO JOSE	SÃO JOSÉ	20/2/2013	31/7/2013	0012223
358027-02-0		300	20	779	0307	E	CEJA	CEJA DE SAO JOSE	SÃO JOSÉ	20/2/2013	31/7/2013	0012223
661978-04-9	MARIA JOSE ALVES COSTA	100	20	762	1344	E	AULAS EXCEDENTES	EEB PROF MARIO GARCIA	CAMBORIÚ	18/2/2013	20/12/2013	0019840
				1344	E	AULAS EXCEDENTES	EEB PROF MARIO GARCIA					0019840
664015-01-0	MARIA LEOPOLDINA INOCENCIO C DA S TOLE	100	30	754	0437	E	AULAS EXCEDENTES	EEB TITOLIVIO VENANCIO ROSA	ARAQUARI	14/2/2013	20/12/2013	0017635
				0437	E	AULAS EXCEDENTES	EEB TITOLIVIO VENANCIO ROSA					0017635
				0536	E	AULAS EXCEDENTES	EEB TITOLIVIO VENANCIO ROSA					0017635
				0536	E	AULAS EXCEDENTES	EEB TITOLIVIO VENANCIO ROSA					0017635
				0628	E	AULAS EXCEDENTES	EEB TITOLIVIO VENANCIO ROSA					0017635
				0628	E	AULAS EXCEDENTES	EEB TITOLIVIO VENANCIO ROSA					0017635
				0437	E	AULAS EXCEDENTES	EEB TITOLIVIO VENANCIO ROSA					0017635
				0437	E	AULAS EXCEDENTES	EEB TITOLIVIO VENANCIO ROSA					0017635
				0536	E	AULAS EXCEDENTES	EEB TITOLIVIO VENANCIO ROSA					0017635
				0536	E	AULAS EXCEDENTES	EEB TITOLIVIO VENANCIO ROSA					0017635
193188-02-1	MARIA LUIZA DARIVA	300	10	801	0437	E	AULAS EXCEDENTES	CEJA DE CAMPOS NOVOS	CAMPOS NOVOS	19/2/2013	31/7/2013	0019858
				0437	E	AULAS EXCEDENTES	CEJA DE CAMPOS NOVOS					0019858
				0628	E	AULAS EXCEDENTES	CEJA DE CAMPOS NOVOS					0019858
				0628	E	AULAS EXCEDENTES	CEJA DE CAMPOS NOVOS					0019858
669489-01-6	MARIA LUIZA GOETEN	300	40	777	1344	E	EDUCACAO ESPECIAL	EEB FREI ROGERIO	PONTE ALTA DO N	19/2/2013	20/12/2013	0020668
				1344	E	EDUCACAO ESPECIAL	EEB FREI ROGERIO					0020668
670645-01-2	MARIA LUIZA NEZI FAVARIM	100	40	802	3463	E	LICENCA PREMIO	EEB GOV BORNHAUSEN	ARROIO TRINTA	18/2/2013	20/12/2013	0019774
				3463	E	LICENCA PREMIO	EEB GOV BORNHAUSEN					0019774
653379-02-5	MARIA MARILENE QUINTINO	100	20	754	1344	E	INCLUSAO SOCIAL	EEB GIOVANI PASQUALINI FARACO	JOINVILLE	13/2/2013	20/12/2013	0011789
				1344	E	INCLUSAO SOCIAL	EEB GIOVANI PASQUALINI FARACO					0011789
282483-01-3	MARIA MARILETE MOTA	300	20	764	1004	V	LICENCA PREMIO	EEB DE ARARANGUA	ARARANGUÁ	20/2/2013	18/5/2013	0021114
				1004	V	LICENCA PREMIO	EEB DE ARARANGUA					0021114
				1003	V	LICENCA PREMIO	EEB DE ARARANGUA					0021114
282483-01-3		300	20	764	1003	V	LICENCA PREMIO	EEB DE ARARANGUA	ARARANGUÁ	20/2/2013	18/5/2013	0021114
652211-01-4	MARIA NILVA SANTOS MARCELINO TEIXEIRA	300	20	764	1344	E	INCLUSAO SOCIAL	EEB PROF DOLVINA LEITE DE MEDEIROS		18/2/2013	20/12/2013	0016070
				1344	E	INCLUSAO SOCIAL	EEB PROF DOLVINA LEITE DE MEDEIROS					0016070
193237-01-3	MARIA REGINA MANGRICH PEIXER	030	20	779	0001	E	AULAS EXCEDENTES	EEB PRES JUSCELINO KUBITSCHKE	SÃO JOSÉ	19/2/2013	20/12/2013	0019504
				0001	E	AULAS EXCEDENTES	EEB PRES JUSCELINO KUBITSCHKE					0019504
287166-01-1	MARIA ROSA ZUMKIEWICZ	300	40	754	0301	V	FUNCAO GRATIFICADA	EEB MAESTRO FRANCISCO MANOEL DA SILVA	JOINVILLE	4/2/2013	20/12/2013	0007944
				0301	V	FUNCAO GRATIFICADA	EEB MAESTRO FRANCISCO MANOEL DA SILVA					0007944
				0301	V	FUNCAO GRATIFICADA	EEB MAESTRO FRANCISCO MANOEL DA SILVA					0007944
				0301	V	FUNCAO GRATIFICADA	EEB MAESTRO FRANCISCO MANOEL DA SILVA					0007944
				0301	E	FUNCAO GRATIFICADA	EEB MAESTRO FRANCISCO MANOEL DA SILVA					0007944
				0301	E	FUNCAO GRATIFICADA	EEB MAESTRO FRANCISCO MANOEL DA SILVA					0007944
652271-01-8	MARIA ROSALINA DA SILVA	100	20	754	1155	E		EEB CONSELHEIRO ASTROGILDO ODON AGUIAR	BARRA VELHA	20/2/2013	20/12/2013	0011959
				1155	E			EEB CONSELHEIRO ASTROGILDO ODON AGUIAR				0011959
652271-02-8	MARIA ROSALINA DA SILVA	100	20	754	1155	E	INCLUSAO SOCIAL	EEB DAVID PEDRO ESPINDOLA		14/2/2013	20/12/2013	0011957
				1155	E	INCLUSAO SOCIAL	EEB DAVID PEDRO ESPINDOLA					0011957
663357-01-9	MARIA ROSANGELA CHAGAS FARO	100	40	763	0000			EEB DR NAYA GONZAGA SAMPAIO	CAÇADOR	18/2/2013	20/12/2013	0022648

					0000		EEB DR NAYA GONZAGA SAMPAIO				0022648	
661505-03-8	MARIA SANDRA NUNES	300	20	760	1344	E	EDUCACAO ESPECIAL	EEB SAO FRANCISCO	CHAPECO	25/2/2013	20/12/2013	0022430
					1344	E	EDUCACAO ESPECIAL	EEB SAO FRANCISCO				0022430
382883-01-2	MARIA TERESINHA DOS SANTOS GOVEIA	030	20	777	0001	E	LICENCA PREMIO	EEB DEP ALTIR WEBBER DE MELLO	CURITIBANOS	20/2/2013	20/12/2013	0020620
					0001	E	LICENCA PREMIO	EEB DEP ALTIR WEBBER DE MELLO				0020620
670204-01-0	MARIA TEREZA ZIMMERMANN	100	20	762	1001	E	INCLUSAO SOCIAL	EEB XV DE JUNHO	ITAJAI	21/2/2013	20/12/2013	0022322
					1001	E	INCLUSAO SOCIAL	EEB XV DE JUNHO				0022322
396603-01-8	MARIA TEREZINHA DE SOUZA DA SILVA	300	20	762	1344	E	LIC. SAUDE EFETIVO	EEB MANOEL HENRIQUE DE ASSIS	PENHA	18/2/2013	20/12/2013	0019997
					1344	E	LIC. SAUDE EFETIVO	EEB MANOEL HENRIQUE DE ASSIS				0019997
367934-01-9	MARIA VALDETE DE BEM MEDEIROS	100	40	751	1344	E	INCLUSAO SOCIAL	EEB TERESA MARTINS BRITO	CAPIVARI DE BA	18/2/2013	20/12/2013	0019912
					1344	E	INCLUSAO SOCIAL	EEB TERESA MARTINS BRITO				0019912
672979-01-7	MARIAH KAROLINA SENSI BILESKI	100	20	762	1155	E	LICENCA PREMIO	EEB ALCUINO GONCALO VIEIRA	CAMBORIÚ	18/2/2013	20/12/2013	0019364
					1155	E	LICENCA PREMIO	EEB ALCUINO GONCALO VIEIRA				0019364
362946-01-5	MARIANA BOENG OENNING HEIDEMANN	300	10	811	0307	E	DESDOBRAMENTO	EEB CONEGO NICOLAU GESING	BRAÇO DO NOR	14/2/2013	20/12/2013	0022144
					0307	E	DESDOBRAMENTO	EEB CONEGO NICOLAU GESING				0022144
					0307	E	DESDOBRAMENTO	EEB CONEGO NICOLAU GESING				0022144
665653-01-6	MARIANA DA ROSA TAVARES GUIMARAES	100	20	769	0612	E	AULAS EXCEDENTES	EEB DOMINGOS BARBOSA CABRAL	LAGUNA	21/2/2013	20/12/2013	0022045
					0612	E	AULAS EXCEDENTES	EEB DOMINGOS BARBOSA CABRAL				0022045
670505-01-7	MARIANA DAMIANI	100	40	779	0319	V	LIC. SAUDE EFETIVO	EEB NS DA CONCEICAO	SÃO JOSÉ	20/2/2013	22/3/2013	0021019
					0319	V	LIC. SAUDE EFETIVO	EEB NS DA CONCEICAO				0021019
					0319	V	LIC. SAUDE EFETIVO	EEB NS DA CONCEICAO				0021019
					0319	V	LIC. SAUDE EFETIVO	EEB NS DA CONCEICAO				0021019
675389-01-2	MARIANA DE MEDEIROS DIAS	300	20	752	0307	V	FUNCAO GRATIFICADA	EEB MIN JARBAS PASSARINHO	CRICIÚMA	20/2/2013	20/12/2013	0019677
					0307	V	FUNCAO GRATIFICADA	EEB MIN JARBAS PASSARINHO				0019677
					0307	V	FUNCAO GRATIFICADA	EEB MIN JARBAS PASSARINHO				0019677
					0307	V	FUNCAO GRATIFICADA	EEB MIN JARBAS PASSARINHO				0019677
					0307	V	FUNCAO GRATIFICADA	EEB MIN JARBAS PASSARINHO				0019677
					0307	V	FUNCAO GRATIFICADA	EEB MIN JARBAS PASSARINHO				0019677
668390-01-8	MARIANA HOFFMANN JUNCKES	300	30	779	0202	V	FUNCAO GRATIFICADA	EEB ALDO CAMARA DA SILVA	SÃO JOSÉ	20/2/2013	20/12/2013	0020686
					0202	V	FUNCAO GRATIFICADA	EEB ALDO CAMARA DA SILVA				0020686
670272-01-4	MARIANA KNIERIM CORREIA	100	20	779	0437	E	AULAS EXCEDENTES	EEB OSMAR CUNHA	FLORIANÓPOLIS	20/2/2013	20/12/2013	0018967
					0437	E	AULAS EXCEDENTES	EEB OSMAR CUNHA				0018967
					0437	E	AULAS EXCEDENTES	EEB OSMAR CUNHA				0018967
670272-01-4		100	20	779	0437	E	AULAS EXCEDENTES	EEB OSMAR CUNHA	FLORIANÓPOLIS	20/2/2013	20/12/2013	0018967
673692-02-0	MARIANA MARCOS BENEDET	100	40	752	0401	V	LIC. SAUDE EFETIVO	EEB PRINCESA ISABEL	MORRO DA FUM	18/2/2013	5/3/2013	0019707
					0401	V	LIC. SAUDE EFETIVO	EEB PRINCESA ISABEL				0019707
					0202	V	LIC. SAUDE EFETIVO	EEB PRINCESA ISABEL				0019707
					0202	V	LIC. SAUDE EFETIVO	EEB PRINCESA ISABEL				0019707
					0202	E	LIC. SAUDE EFETIVO	EEB PRINCESA ISABEL				0019707
					0202	E	LIC. SAUDE EFETIVO	EEB PRINCESA ISABEL				0019707
675172-01-5	MARIANA MONTOVANI MANARIN MONTEIRO	300	20	764	1344	E	LICENCA PREMIO	EEB JACINTO MACHADO	JACINTO MACHAD	21/2/2013	4/5/2013	0021214
					1344	E	LICENCA PREMIO	EEB JACINTO MACHADO				0021214
660427-01-7	MARIANE HELENA GUIMARAES	300	20	770	0307	V	LICENCA PREMIO	EEB HERMES FONTES	PETROLÂNDIA	20/2/2013	15/5/2013	0021118
					0307	V	LICENCA PREMIO	EEB HERMES FONTES				0021118
					0307	V	LICENCA PREMIO	EEB HERMES FONTES				0021118
399844-01-4	MARICLEIA ALVES DE JESUS	100	20	756	0401	V	AGUARD. APOSENTADORI	EEB FREI NICODEMOS	LAGES	14/2/2013	14/4/2013	0020203
					0401	V	AGUARD. APOSENTADORI	EEB FREI NICODEMOS				0020203
					0202	V	AGUARD. APOSENTADORI	EEB FREI NICODEMOS				0020203
					0202	V	AGUARD. APOSENTADORI	EEB FREI NICODEMOS				0020203
					0319	E	AGUARD. APOSENTADORI	EEB VIDAL RAMOS				0020203
					0319	E	AGUARD. APOSENTADORI	EEB VIDAL RAMOS				0020203
					0319	E	AGUARD. APOSENTADORI	EEB GODOLFIN NUNES DE SOUZA				0020203
					0319	E	AGUARD. APOSENTADORI	EEB GODOLFIN NUNES DE SOUZA				0020203
657272-01-3	MARICLEIA CAETANO DA SILVA	300	20	767	0302	E	DISP	UD DE MAJOR VIEIRA	CANOINHAS	25/2/2013	31/7/2013	0022434
					0302	E	DISP	UD DE MAJOR VIEIRA				0022434
					0304	E	DISP	UD DE MAJOR VIEIRA				0022434

657272-01-3		300	20	767	0304	E	DISP	UD DE MAJOR VIEIRA	CANOINHAS	25/2/2013	31/7/2013	0022434
664878-01-9	MARIELA IANA FABRIS	100	40	752	0555	E	CEDUP	CEDUP ABILIO PAULO	CRICIÚMA	18/2/2013	20/12/2013	0018129
					0555	E	CEDUP	CEDUP ABILIO PAULO				0018129
					0379	E	CEDUP	CEDUP ABILIO PAULO				0018129
					0379	E	CEDUP	CEDUP ABILIO PAULO				0018129
					0486	E	CEDUP	CEDUP ABILIO PAULO				0018129
					0486	E	CEDUP	CEDUP ABILIO PAULO				0018129
					3318	E	CEDUP	CEDUP ABILIO PAULO				0018129
					3318	E	CEDUP	CEDUP ABILIO PAULO				0018129
667663-01-4	MARIELI ZAGO	100	10	763	0401	E	AULAS EXCEDENTES	EEB DR JOAO SANTO DAMO	CAÇADOR	1/3/2013	20/12/2013	0024339
					0401	E	AULAS EXCEDENTES	EEB DR JOAO SANTO DAMO				0024339
673045-01-0	MARIENIDES LOURDES PRAXSNECKI	300	20	759	0475	E	AULAS EXCEDENTES	CEJA DE CONCORDIA	CONCÓRDIA	25/2/2013	31/7/2013	0021767
					0475	E	AULAS EXCEDENTES	CEJA DE CONCORDIA				0021767
204263-01-0	MARILDA ALBERTI SCHEUER	300	10	767	3525	E	AULAS EXCEDENTES	CEJA DE CANOINHAS	CANOINHAS	22/2/2013	31/7/2013	0022465
					3525	E	AULAS EXCEDENTES	CEJA DE CANOINHAS				0022465
					3529	E	AULAS EXCEDENTES	CEJA DE CANOINHAS				0022465
					3529	E	AULAS EXCEDENTES	CEJA DE CANOINHAS				0022465
					3532	E	AULAS EXCEDENTES	CEJA DE CANOINHAS				0022465
					3532	E	AULAS EXCEDENTES	CEJA DE CANOINHAS				0022465
651513-01-4	MARILDA BORGES MATIAS	300	20	764	1344	E	AULAS EXCEDENTES	EEF CONEGO JOAO REITZ	SANTA ROSA DO	18/2/2013	20/12/2013	0014525
					1344	E	AULAS EXCEDENTES	EEF CONEGO JOAO REITZ				0014525
662859-02-1	MARILEI HEISER	100	40	804	0628	V	LIC. SAUDE EFETIVO	EEB FELISBERTO DE CARVALHO	PALMITOS	14/2/2013	28/2/2013	0021206
					0628	V	LIC. SAUDE EFETIVO	EEB FELISBERTO DE CARVALHO				0021206
					0628	V	LIC. SAUDE EFETIVO	EEB FELISBERTO DE CARVALHO				0021206
					0628	V	LIC. SAUDE EFETIVO	EEB FELISBERTO DE CARVALHO				0021206
					0628	E	LIC. GEST. ACT	EEB PRINCESA ISABEL				0021206
					0628	E	LIC. GEST. ACT	EEB PRINCESA ISABEL				0021206
675334-01-5	MARILEI SALETE FRANSNELL	100	10	759	3508	E	AULAS EXCEDENTES	CEJA DE CONCORDIA	CONCÓRDIA	25/2/2013	31/7/2013	0021765
					3508	E	AULAS EXCEDENTES	CEJA DE CONCORDIA				0021765
661089-01-7	MARILEIA HELLINGER	300	40	757	0001	V	LIC. SAUDE EFETIVO	EEF PROF ARGEMIRO GONCALVES	CAMPO ALEGRE	26/2/2013	18/4/2013	0022438
					0001	V	LIC. SAUDE EFETIVO	EEF PROF ARGEMIRO GONCALVES				0022438
669750-01-0	MARILEIA PANDINI BREHMER	100	20	755	1344	E	INCLUSAO SOCIAL	EEB PAULO CORDEIRO	RIO DO SUL	22/2/2013	20/12/2013	0021716
					1344	E	INCLUSAO SOCIAL	EEB PAULO CORDEIRO				0021716
371239-01-7	MARILEIA ROZENG TRAMONTIN	300	40	751	1344	E	AULAS EXCEDENTES	EEB VISCONDE DE MAUA	TUBARÃO	19/2/2013	20/12/2013	0019867
					1344	E	AULAS EXCEDENTES	EEB VISCONDE DE MAUA				0019867
675285-01-3	MARILEIA TOURNIER GONÇALVES	300	20	811	1344	E	INCLUSAO SOCIAL	EEB ENG ANNES GUALBERTO	BRAÇO DO NOR	25/2/2013	20/12/2013	0023099
					1344	E	INCLUSAO SOCIAL	EEB ENG ANNES GUALBERTO				0023099
668451-01-3	MARILENE DA ROCHA FORTE	100	10	762	0628	V	LICENCA PREMIO	EEB PRES JOAO GOULART	BALNEÁRIO CAM	18/2/2013	18/5/2013	0020570
					0628	V	LICENCA PREMIO	EEB PRES JOAO GOULART				0020570
667512-01-3	MARILENE DIMENES	300	40	752	1344	E	INCLUSAO SOCIAL	EEB LUIZ TRAMONTIN	FORQUILHINHA	18/2/2013	20/12/2013	0017660
					1344	E	INCLUSAO SOCIAL	EEB LUIZ TRAMONTIN				0017660
					1344	E	INCLUSAO SOCIAL	EEB NATALIO VASSOLER				0017660
					1344	E	INCLUSAO SOCIAL	EEB NATALIO VASSOLER				0017660
353606-01-8	MARILENE PIRES DOS SANTOS	300	40	764	1344	E	AULAS EXCEDENTES	EEF CONEGO JOAO REITZ	SANTA ROSA DO	18/2/2013	20/12/2013	0014528
					1344	E	AULAS EXCEDENTES	EEF CONEGO JOAO REITZ				0014528
					2148	E	AULAS EXCEDENTES	EEF CONEGO JOAO REITZ				0014528
					2148	E	AULAS EXCEDENTES	EEF CONEGO JOAO REITZ				0014528
388107-01-5	MARILETE ROSA SILVEIRA	300	40	769	1344	E	INCLUSAO SOCIAL	EEB MARTINHO CALLADO JUNIOR	LAGUNA	21/2/2013	20/12/2013	0024237
					1344	E	INCLUSAO SOCIAL	EEB MARTINHO CALLADO JUNIOR				0024237
					2148	E	INCLUSAO SOCIAL	EEB MARTINHO CALLADO JUNIOR				0024237
					2148	E	INCLUSAO SOCIAL	EEB MARTINHO CALLADO JUNIOR				0024237
665480-01-0	MARILI JANETE KROCHMALNEI BUENO	300	40	757	0001	V	AGUARD. APOSENTADORI	EEB ALINOR VIEIRA CORTE	PAPANDUVA	15/2/2013	20/12/2013	0019305
					0001	V	AGUARD. APOSENTADORI	EEB ALINOR VIEIRA CORTE				0019305
656694-01-4	MARILI SOARES DOS SANTOS	300	20	767	0255	E	AULAS EXCEDENTES	CEJA DE CANOINHAS	CANOINHAS	25/2/2013	20/12/2013	0022592
656694-01-4		300	20	767	0255	E	AULAS EXCEDENTES	CEJA DE CANOINHAS	CANOINHAS	25/2/2013	20/12/2013	0022592
					0301	E	AULAS EXCEDENTES	CEJA DE CANOINHAS				0022592
					0301	E	AULAS EXCEDENTES	CEJA DE CANOINHAS				0022592
					0302	E	AULAS EXCEDENTES	CEJA DE CANOINHAS				0022592
					0302	E	AULAS EXCEDENTES	CEJA DE CANOINHAS				0022592
					0304	E	AULAS EXCEDENTES	CEJA DE CANOINHAS				0022592
					0304	E	AULAS EXCEDENTES	CEJA DE CANOINHAS				0022592
					0307	E	AULAS EXCEDENTES	CEJA DE CANOINHAS				0022592



				0307	E	AULAS EXCEDENTES	CEJA DE CANOINHAS					0022592
				0319	E	AULAS EXCEDENTES	CEJA DE CANOINHAS					0022592
				0319	E	AULAS EXCEDENTES	CEJA DE CANOINHAS					0022592
				0401	E	AULAS EXCEDENTES	CEJA DE CANOINHAS					0022592
				0401	E	AULAS EXCEDENTES	CEJA DE CANOINHAS					0022592
				0437	E	AULAS EXCEDENTES	CEJA DE CANOINHAS					0022592
				0437	E	AULAS EXCEDENTES	CEJA DE CANOINHAS					0022592
				0475	E	AULAS EXCEDENTES	CEJA DE CANOINHAS					0022592
				0475	E	AULAS EXCEDENTES	CEJA DE CANOINHAS					0022592
				0513	E	AULAS EXCEDENTES	CEJA DE CANOINHAS					0022592
				0513	E	AULAS EXCEDENTES	CEJA DE CANOINHAS					0022592
				0536	E	AULAS EXCEDENTES	CEJA DE CANOINHAS					0022592
				0536	E	AULAS EXCEDENTES	CEJA DE CANOINHAS					0022592
				0628	E	AULAS EXCEDENTES	CEJA DE CANOINHAS					0022592
				0628	E	AULAS EXCEDENTES	CEJA DE CANOINHAS					0022592
662648-01-3	MARILIA JANETTE DA SILVA ROCHA	300	40	779	0304	V	READAPTACAO	EEB PROFA LAURITA DUTRA DE SOUZA	SÃO JOSÉ	21/2/2013	14/10/2013	0019495
662648-01-3		300	40	779	0304	V	READAPTACAO	EEB PROFA LAURITA DUTRA DE SOUZA	SÃO JOSÉ	21/2/2013	14/10/2013	0019495
					0304	V	READAPTACAO	EEB PROFA LAURITA DUTRA DE SOUZA				0019495
					0304	V	READAPTACAO	EEB PROFA LAURITA DUTRA DE SOUZA				0019495
					0304	E	READAPTACAO	EEB VALDETE LUCI MARTINS PORTO				0019495
					0304	E	READAPTACAO	EEB VALDETE LUCI MARTINS PORTO				0019495
389291-04-3	MARILIA MALICHESKI	300	10	767	0016	E	AULAS EXCEDENTES	EEB SANTA CRUZ	CANOINHAS	21/2/2013	20/12/2013	0020999
					0016	E	AULAS EXCEDENTES	EEB SANTA CRUZ				0020999
					0043	E	AULAS EXCEDENTES	EEB SANTA CRUZ				0020999
					0043	E	AULAS EXCEDENTES	EEB SANTA CRUZ				0020999
370845-01-4	MARILISE CORREA VINCI	100	20	769	0628	E	LIC. ACOMP. FAM.	EEB ENG ALVARO CATAO	IMBITUBA	18/2/2013	20/12/2013	0020266
					0628	E	LIC. ACOMP. FAM.	EEB ENG ALVARO CATAO				0020266
					0628	E	LIC. ACOMP. FAM.	EEB ENG ALVARO CATAO				0020266
					0628	E	LIC. ACOMP. FAM.	EEB ENG ALVARO CATAO				0020266
					0628	E	LIC. ACOMP. FAM.	EEB ENG ALVARO CATAO				0020266
351259-02-2	MARILUCIA FISCHER BERNO	300	20	808	0302	E	AULAS EXCEDENTES	EEF BATISTA PALUDO	SEARA	4/2/2013	4/5/2013	0010555
					0302	E	AULAS EXCEDENTES	EEF BATISTA PALUDO				0010555
					0304	E	AULAS EXCEDENTES	EEF BATISTA PALUDO				0010555
					0304	E	AULAS EXCEDENTES	EEF BATISTA PALUDO				0010555
					0611	E	AULAS EXCEDENTES	EEF BATISTA PALUDO				0010555
					0611	E	AULAS EXCEDENTES	EEF BATISTA PALUDO				0010555
656551-02-4	MARILUCIA SOARES DOS SANTOS	300	20	753	3318	E	CEDUP	CEDUP HERMANN HERING	BLUMENAU	19/2/2013	20/12/2013	0020870
					3318	E	CEDUP	CEDUP HERMANN HERING				0020870
652336-01-6	MARILVA MACIEL FERNANDES	300	20	764	1344	E	INCLUSAO SOCIAL	EEB PROF MARIA GARCIA PESSI	ARARANGUÁ	21/2/2013	20/12/2013	0021238
					1344	E	INCLUSAO SOCIAL	EEB PROF MARIA GARCIA PESSI				0021238
228237-02-2	MARILVA RAMOS ROQUE	300	20	764	0245	E	AULAS EXCEDENTES	EEM MACARIO BORBA	SOMBRIO	18/2/2013	20/12/2013	0016097
228237-02-2		300	20	764	0245	E	AULAS EXCEDENTES	EEM MACARIO BORBA	SOMBRIO	18/2/2013	20/12/2013	0016097
					1471	E	AULAS EXCEDENTES	EEM MACARIO BORBA				0016097
					1471	E	AULAS EXCEDENTES	EEM MACARIO BORBA				0016097
					1970	E	AULAS EXCEDENTES	EEM MACARIO BORBA				0016097
					1970	E	AULAS EXCEDENTES	EEM MACARIO BORBA				0016097
					1971	E	AULAS EXCEDENTES	EEM MACARIO BORBA				0016097
					1971	E	AULAS EXCEDENTES	EEM MACARIO BORBA				0016097
					3369	E	AULAS EXCEDENTES	EEM MACARIO BORBA				0016097
					3369	E	AULAS EXCEDENTES	EEM MACARIO BORBA				0016097
337754-01-7	MARINA PEREGUDA	100	20	806	0320	E	CEJA	CEJA DE ITAPIRANGA	ITAPIRANGA	25/2/2013	31/7/2013	0022215
					0320	E	CEJA	CEJA DE ITAPIRANGA				0022215
					0401	E	CEJA	CEJA DE ITAPIRANGA				0022215
					0401	E	CEJA	CEJA DE ITAPIRANGA				0022215
					3523	E	CEJA	CEJA DE ITAPIRANGA				0022215
					3523	E	CEJA	CEJA DE ITAPIRANGA				0022215
					3529	E	CEJA	CEJA DE ITAPIRANGA				0022215
					3529	E	CEJA	CEJA DE ITAPIRANGA				0022215
					3531	E	CEJA	CEJA DE ITAPIRANGA				0022215
					3531	E	CEJA	CEJA DE ITAPIRANGA				0022215

365442-02-7	MARINA RAQUEL PALAZZI	100	20	754	1344	E	INCLUSAO SOCIAL	EEB VICTOR KONDER	SÃO FRANCISCO	14/2/2013	20/12/2013	0012126
					1344	E	INCLUSAO SOCIAL	EEB VICTOR KONDER				0012126
668419-01-0	MARINA SANCHES DE OLIVEIRA	100	40	762	0319	V	READAPTACAO	EEB PROF PEDRO PAULO PHILIPPI	ITAJAI	19/2/2013	25/3/2013	0019046
					0319	V	READAPTACAO	EEB PROF PEDRO PAULO PHILIPPI				0019046
					0202	V	READAPTACAO	EEB PROF PEDRO PAULO PHILIPPI				0019046
					0202	V	READAPTACAO	EEB PROF PEDRO PAULO PHILIPPI				0019046
					0319	V	READAPTACAO	EEB PROF PEDRO PAULO PHILIPPI				0019046
					0319	V	READAPTACAO	EEB PROF PEDRO PAULO PHILIPPI				0019046
					0202	V	READAPTACAO	EEB PROF PEDRO PAULO PHILIPPI				0019046
668419-01-0		100	40	762	0202	V	READAPTACAO	EEB PROF PEDRO PAULO PHILIPPI	ITAJAI	19/2/2013	25/3/2013	0019046
662896-01-6	MARINA SOARES DE LIMA	100	40	767	0302	E	AULAS EXCEDENTES	EEF SAGRADO CORACAO DE JESUS	CANOINHAS	18/2/2013	20/12/2013	0018957
					0302	E	AULAS EXCEDENTES	EEF SAGRADO CORACAO DE JESUS				0018957
					0302	E	AULAS EXCEDENTES	EEB ALMIRANTE BARROSO				0018957
					0302	E	AULAS EXCEDENTES	EEB ALMIRANTE BARROSO				0018957
660130-02-8	MARINALDO ACYR RODRIGUES	300	40	768	3321	E	AULAS EXCEDENTES	EEM ABDON BATISTA	JARAGUÁ DO SU	21/2/2013	20/12/2013	0023120
					3321	E	AULAS EXCEDENTES	EEM ABDON BATISTA				0023120
396310-01-1	MARINE ROGERIA DOS PASSOS REISER	300	30	762	0307	V	FUNCAO GRATIFICADA	EEB DEP NILTON KUCKER	ITAJAI	19/2/2013	4/5/2013	0019307
					0307	V	FUNCAO GRATIFICADA	EEB DEP NILTON KUCKER				0019307
					0307	V	FUNCAO GRATIFICADA	EEB DEP NILTON KUCKER				0019307
					0307	V	FUNCAO GRATIFICADA	EEB DEP NILTON KUCKER				0019307
					0307	V	FUNCAO GRATIFICADA	EEB DEP NILTON KUCKER				0019307
					0307	V	FUNCAO GRATIFICADA	EEB DEP NILTON KUCKER				0019307
					0307	V	FUNCAO GRATIFICADA	EEB DEP NILTON KUCKER				0019307
					0307	V	FUNCAO GRATIFICADA	EEB DEP NILTON KUCKER				0019307
					0307	V	FUNCAO GRATIFICADA	EEB DEP NILTON KUCKER				0019307
					0307	V	FUNCAO GRATIFICADA	EEB DEP NILTON KUCKER				0019307
					0307	V	FUNCAO GRATIFICADA	EEB DEP NILTON KUCKER				0019307
					0307	V	FUNCAO GRATIFICADA	EEB DEP NILTON KUCKER				0019307
					0307	V	FUNCAO GRATIFICADA	EEB DEP NILTON KUCKER				0019307
					0307	V	FUNCAO GRATIFICADA	EEB DEP NILTON KUCKER				0019307
					0307	E	FUNCAO GRATIFICADA	EEB DEP NILTON KUCKER				0019307
					0307	E	FUNCAO GRATIFICADA	EEB DEP NILTON KUCKER				0019307
670140-01-0	MARINES DE OLIVEIRA	100	20	760	3312	E	AULAS EXCEDENTES	EEB SAO FRANCISCO	CHAPECO	5/2/2013	20/12/2013	0023173
					3312	E	AULAS EXCEDENTES	EEB SAO FRANCISCO				0023173
333258-02-6	MARINES VARELA DA SILVA ROSA	100	10	801	0304	E		EEB PAULO BLASI	CAMPOS NOVOS	15/2/2013	20/12/2013	0003824
					0304	E		EEB PAULO BLASI				0003824
					0733	E		EEB PAULO BLASI				0003824
					0733	E		EEB PAULO BLASI				0003824
333258-02-6		100	10	801	0733	E		EEB PAULO BLASI	CAMPOS NOVOS	15/2/2013	20/12/2013	0003824
					0733	E		EEB PAULO BLASI				0003824
388152-01-0	MARINETE DE MIRANDA ANDRADE	100	10	757	0470	E	CEDUP	CEDUP DE MAFRA	MAFRA	15/2/2013	31/7/2013	0020510
					0470	E	CEDUP	CEDUP DE MAFRA				0020510
					1215	E	CEDUP	CEDUP DE MAFRA				0020510
					1215	E	CEDUP	CEDUP DE MAFRA				0020510
388434-01-1	MARINEUSA FORTES	300	40	757	0001	V	INCLUSAO SOCIAL	EEF PROF JOAO ROPELATO	SÃO BENTO DO S	19/2/2013	20/12/2013	0020197
					0001	V	INCLUSAO SOCIAL	EEF PROF JOAO ROPELATO				0020197
651832-01-0	MARIO MANASSES BARCZAK CAPELETTI	100	20	767	0941	E	AULAS EXCEDENTES	EEB SANTA CRUZ	CANOINHAS	21/2/2013	20/12/2013	0010020
					0941	E	AULAS EXCEDENTES	EEB SANTA CRUZ				0010020
651832-02-0	MARIO MANASSES BARCZAK CAPELETTI	100	20	767	0302	E	AULAS EXCEDENTES	NAES DE IRINEOPOLIS		20/2/2013	31/7/2013	0020933
					0302	E	AULAS EXCEDENTES	NAES DE IRINEOPOLIS				0020933
					0302	E	AULAS EXCEDENTES	CEJA DE CANOINHAS				0020933
					0302	E	AULAS EXCEDENTES	CEJA DE CANOINHAS				0020933
					0304	E	AULAS EXCEDENTES	CEJA DE CANOINHAS				0020933
					0304	E	AULAS EXCEDENTES	CEJA DE CANOINHAS				0020933
					0307	E	AULAS EXCEDENTES	CEJA DE CANOINHAS				0020933
					0307	E	AULAS EXCEDENTES	CEJA DE CANOINHAS				0020933
					0628	E	AULAS EXCEDENTES	CEJA DE CANOINHAS				0020933
					0628	E	AULAS EXCEDENTES	CEJA DE CANOINHAS				0020933
669228-01-1	MARION GONÇALVES PADILHA PEREIRA	100	20	767	0255	E	AULAS EXCEDENTES	CEJA DE CANOINHAS		20/2/2013	31/7/2013	0018990
					0255	E	AULAS EXCEDENTES	CEJA DE CANOINHAS				0018990
					0302	E	AULAS EXCEDENTES	CEJA DE CANOINHAS				0018990
					0302	E	AULAS EXCEDENTES	CEJA DE CANOINHAS				0018990
					0304	E	AULAS EXCEDENTES	CEJA DE CANOINHAS				0018990
					0304	E	AULAS EXCEDENTES	CEJA DE CANOINHAS				0018990

669228-01-1		100	20	767	0307	E	AULAS EXCEDENTES	CEJA DE CANOINHAS	CANOINHAS	20/2/2013	31/7/2013	0018990
					0307	E	AULAS EXCEDENTES	CEJA DE CANOINHAS				0018990
660421-01-8	MARISA ADRIANE PEREIRA DOS REIS	100	30	768	0437	E	CEJA	CEJA DE JARAGUA DO SUL	JARAGUÁ DO SU	14/2/2013	31/7/2013	0017513
					0437	E	CEJA	CEJA DE JARAGUA DO SUL				0017513
					0437	E	CEJA	CEJA DE JARAGUA DO SUL				0017513
					0437	E	CEJA	CEJA DE JARAGUA DO SUL				0017513
					0536	E	CEJA	CEJA DE JARAGUA DO SUL				0017513
					0536	E	CEJA	CEJA DE JARAGUA DO SUL				0017513
281265-01-7	MARISA DA COSTA	300	20	762	1970	E	LIC. SAUDE EFETIVO	EEB PROF JOSE ARANTES	CAMBORIÚ	22/2/2013	20/12/2013	0018701
					1970	E	LIC. SAUDE EFETIVO	EEB PROF JOSE ARANTES				0018701
					3369	E	LIC. SAUDE EFETIVO	EEB PROF JOSE ARANTES				0018701
					3369	E	LIC. SAUDE EFETIVO	EEB PROF JOSE ARANTES				0018701
324015-01-0	MARISA DOS SANTOS TRENTIN	300	30	758	0587	E		EEB MATER DOLURUM	CAPINZAL	27/2/2013	20/12/2013	0022735
					0587	E		EEB MATER DOLURUM				0022735
					0594	E		EEB MATER DOLURUM				0022735
					0594	E		EEB MATER DOLURUM				0022735
667738-01-0	MARISA GALESKI NEPOMUCENO PINTO	100	30	767	0699	E	AULAS EXCEDENTES	EEB SANTA CRUZ	CANOINHAS	21/2/2013	20/12/2013	0002477
					0699	E	AULAS EXCEDENTES	EEB SANTA CRUZ				0002477
					3321	E	AULAS EXCEDENTES	EEB SANTA CRUZ				0002477
					3321	E	AULAS EXCEDENTES	EEB SANTA CRUZ				0002477
667738-02-0	MARISA GALESKI NEPOMUCENO PINTO	100	20	767	0433	E	AULAS EXCEDENTES	EEB SANTA CRUZ		21/2/2013	20/12/2013	0002576
					0433	E	AULAS EXCEDENTES	EEB SANTA CRUZ				0002576
					0434	E	AULAS EXCEDENTES	EEB SANTA CRUZ				0002576
					0434	E	AULAS EXCEDENTES	EEB SANTA CRUZ				0002576
667060-01-1	MARISA KASPER DALAPOSSA	300	40	776	0001	E	AGUARD. APOSENTADORI	EEF VENDELINO JUNGES	PINHALZINHO	7/2/2013	28/2/2013	0016638
					0001	E	AGUARD. APOSENTADORI	EEF VENDELINO JUNGES				0016638
019757-02-2	MARISA RIBEIRO DA FONSECA	100	10	779	0202	E		EEB ALTINO FLORES	ANITÁPOLIS	4/2/2013	20/12/2013	0023101
					0202	E		EEB ALTINO FLORES				0023101
673719-01-6	MARISA TOMAZI	100	40	766	1344	E	INCLUSAO SOCIAL	EEB LUIZ CORADI		1/3/2013	20/12/2013	0022903
					1344	E	INCLUSAO SOCIAL	EEB LUIZ CORADI				0022903
661802-01-2	MARISANGELA DOS PASSOS FERREIRA	300	40	764	0001	V	INCLUSAO SOCIAL	EEB APOLONIO IRENO CARDOSO	ARARANGUÁ	18/2/2013	20/12/2013	0015417
					0001	V	INCLUSAO SOCIAL	EEB APOLONIO IRENO CARDOSO				0015417
					1344	E	INCLUSAO SOCIAL	EEB PROF NEUSA OSTETTO CARDOSO				0015417
					1344	E	INCLUSAO SOCIAL	EEB PROF NEUSA OSTETTO CARDOSO				0015417
253062-01-7	MARISE DOS PASSOS	300	40	762	1344	E	INCLUSAO SOCIAL	EEB PROF EDITH PRATES GONCALVES	PENHA	20/2/2013	20/12/2013	0019983
					1344	E	INCLUSAO SOCIAL	EEB PROF EDITH PRATES GONCALVES				0019983
					1344	E	INCLUSAO SOCIAL	EEB PROF EDITH PRATES GONCALVES				0019983
					1344	E	INCLUSAO SOCIAL	EEB PROF EDITH PRATES GONCALVES				0019983
400174-01-5	MARISE LINDOMAR COUTO	100	40	762	1344	E	AULAS EXCEDENTES	EEB ADELAIDE KONDER	NAVEGANTES	19/2/2013	20/12/2013	0021210
					1344	E	AULAS EXCEDENTES	EEB ADELAIDE KONDER				0021210
347006-01-7	MARISTELA APARECIDA PARAVISI	100	20	802	0255	E	DESDOBRAMENTO	EEB GONCALVES DIAS	FRAIBURGO	25/2/2013	20/12/2013	0022267
					0255	E	DESDOBRAMENTO	EEB GONCALVES DIAS				0022267
					0475	E	DESDOBRAMENTO	EEB PROF ADELINA REGIS				0022267
					0475	E	DESDOBRAMENTO	EEB PROF ADELINA REGIS				0022267
					0513	E	DESDOBRAMENTO	EEB GONCALVES DIAS				0022267
					0513	E	DESDOBRAMENTO	EEB GONCALVES DIAS				0022267
668404-01-1	MARISTELA DE ALMEIDA PEREIRA MARTINS	100	30	768	0319	E	CEJA	CEJA DE JARAGUA DO SUL	JARAGUÁ DO SU	15/2/2013	31/7/2013	0018049
					0319	E	CEJA	CEJA DE JARAGUA DO SUL				0018049
					0202	E	CEJA	CEJA DE JARAGUA DO SUL				0018049
					0202	E	CEJA	CEJA DE JARAGUA DO SUL				0018049
					0319	E	CEJA	CEJA DE JARAGUA DO SUL				0018049
					0319	E	CEJA	CEJA DE JARAGUA DO SUL				0018049
					0319	E	CEJA	CEJA DE JARAGUA DO SUL				0018049
					0319	E	CEJA	CEJA DE JARAGUA DO SUL				0018049
					0401	E	CEJA	UD DE CORUPA				0018049
668404-01-1		100	30	768	0401	E	CEJA	UD DE CORUPA	JARAGUÁ DO SU	15/2/2013	31/7/2013	0018049
					0628	E	CEJA	CEJA DE JARAGUA DO SUL				0018049
					0628	E	CEJA	CEJA DE JARAGUA DO SUL				0018049
675292-01-6	MARISTELA DEMATTE	100	10	809	0000			CEJA DE TAI0	TAIO	25/2/2013	25/2/2013	0014055
					0000			CEJA DE TAI0				0014055
675194-01-6	MARISTELA GUTZ	100	20	753	1344	E	INCLUSAO SOCIAL	EEB EMILIO BAUMGART	BLUMENAU	20/2/2013	20/12/2013	0011036
					1344	E	INCLUSAO SOCIAL	EEB EMILIO BAUMGART				0011036
207886-01-4	MARISTELA MUNHOZ	300	20	754	0001	E	AULAS EXCEDENTES	EEB OSVALDO ARANHA	JOINVILLE	13/2/2013	20/12/2013	0017987
					0001	E	AULAS EXCEDENTES	EEB OSVALDO ARANHA				0017987
353474-01-0	MARITANIA POLETO	300	10	759	3507	E	CEJA	CEJA DE CONCORDIA	CONCÓRDIA	25/2/2013	31/7/2013	0021759
					3507	E	CEJA	CEJA DE CONCORDIA				0021759

377102-01-4	MARIVANIA FERREIRA	300	20	766	0302	E	LIC. SAUDE ACT	UD DE ABELARDO LUZ		4/3/2013	31/7/2013	0023655
					0302	E	LIC. SAUDE ACT	UD DE ABELARDO LUZ				0023655
					0304	E	LIC. SAUDE ACT	UD DE ABELARDO LUZ				0023655
					0304	E	LIC. SAUDE ACT	UD DE ABELARDO LUZ				0023655
					0437	E	LIC. SAUDE ACT	UD DE ABELARDO LUZ				0023655
					0437	E	LIC. SAUDE ACT	UD DE ABELARDO LUZ				0023655
					3523	E	LIC. SAUDE ACT	UD DE ABELARDO LUZ				0023655
					3523	E	LIC. SAUDE ACT	UD DE ABELARDO LUZ				0023655
					3524	E	LIC. SAUDE ACT	UD DE ABELARDO LUZ				0023655
					3524	E	LIC. SAUDE ACT	UD DE ABELARDO LUZ				0023655
					3534	E	LIC. SAUDE ACT	UD DE ABELARDO LUZ				0023655
					3534	E	LIC. SAUDE ACT	UD DE ABELARDO LUZ				0023655
387126-02-6	MARIZA APARECIDA CAMARGO DAS DORES	300	10	801	0513	E		EEB PAULO BLASI	CAMPOS NOVOS	20/2/2013	20/12/2013	0018796
					0513	E		EEB PAULO BLASI				0018796
205090-01-0	MARIZA DOS SANTOS DALBOSCO	300	20	769	1344	E		EEB HENRIQUE LAGE	IMBITUBA	7/2/2013	20/12/2013	0016813
					1344	E		EEB HENRIQUE LAGE				0016813
360590-01-6	MARIZE APARECIDA LOURENCO	100	20	809	0202	E	CEJA	NAES DE POUSO REDONDO	TAIO	21/2/2013	31/7/2013	0014142
					0202	E	CEJA	NAES DE POUSO REDONDO				0014142
					0319	E	CEJA	CEJA DE TAO				0014142
					0319	E	CEJA	CEJA DE TAO				0014142
					0319	E	CEJA	NAES DE POUSO REDONDO				0014142
360590-01-6		100	20	809	0319	E	CEJA	NAES DE POUSO REDONDO	TAIO	21/2/2013	31/7/2013	0014142
					0401	E	CEJA	CEJA DE TAO				0014142
					0401	E	CEJA	CEJA DE TAO				0014142
652730-01-2	MARIZE SALETE KLEIN	300	10	753	0320	E	AULAS EXCEDENTES	EEM PROF ELZA HENRIQUETA T PACHECO	BLUMENAU	20/2/2013	20/12/2013	0020338
					0320	E	AULAS EXCEDENTES	EEM PROF ELZA HENRIQUETA T PACHECO				0020338
369126-02-8	MARIZETE SILVANA FANTIN	300	20	777	0307	V	AULAS EXCEDENTES	EEB SOLON ROSA	CURITIBANOS	19/2/2013	20/12/2013	0020599
					0307	V	AULAS EXCEDENTES	EEB SOLON ROSA				0020599
					0307	E	AULAS EXCEDENTES	EEB CASIMIRO DE ABREU				0020599
					0307	E	AULAS EXCEDENTES	EEB CASIMIRO DE ABREU				0020599
					0628	E	AULAS EXCEDENTES	EEB CASIMIRO DE ABREU				0020599
					0628	E	AULAS EXCEDENTES	EEB CASIMIRO DE ABREU				0020599
					0628	E	AULAS EXCEDENTES	EEB EMB EDMUNDO DA LUZ PINTO				0020599
					0628	E	AULAS EXCEDENTES	EEB EMB EDMUNDO DA LUZ PINTO				0020599
					1152	E	AULAS EXCEDENTES	EEB SOLON ROSA				0020599
					1152	E	AULAS EXCEDENTES	EEB SOLON ROSA				0020599
355744-01-8	MARJORIE DE CASSIA GALUPPO STEIN	300	20	808	0000			CEJA DE SEARA	SEARA	27/2/2013	31/7/2013	0023139
					0000			CEJA DE SEARA				0023139
661202-01-4	MARLEI PAULI NORISSADA DOS SANTOS	100	20	768	1155	E	AULAS EXCEDENTES	EEB PROF HELEODORO BORGES	JARAGUÁ DO SU	25/2/2013	20/12/2013	0021922
					1155	E	AULAS EXCEDENTES	EEB PROF HELEODORO BORGES				0021922
393949-01-9	MARLEI TOMASI	300	20	763	1344	E	AULAS EXCEDENTES	EEB DANTE MOSCONI	CAÇADOR	22/2/2013	20/12/2013	0022231
					1344	E	AULAS EXCEDENTES	EEB DANTE MOSCONI				0022231
234669-02-9	MARLENE DOERING WUNSCH	300	10	755	0628	E	FUNCAO GRATIFICADA	EEB PEDRO AMERICO	RIO DO SUL	25/2/2013	31/7/2013	0020656
					0628	E	FUNCAO GRATIFICADA	EEB PEDRO AMERICO				0020656
					0302	E	CEJA	UD DE AGROLANDIA				0020656
					0302	E	CEJA	UD DE AGROLANDIA				0020656
					0401	E	CEJA	UD DE AGROLANDIA				0020656
234669-02-9		300	10	755	0401	E	CEJA	UD DE AGROLANDIA	RIO DO SUL	25/2/2013	31/7/2013	0020656
373029-02-8	MARLENE DOLSAN	300	20	758	1344	E	AULAS EXCEDENTES	EEB SAO JOSE	HERVAL D'OEST	20/2/2013	20/12/2013	0021259
					1344	E	AULAS EXCEDENTES	EEB SAO JOSE				0021259
					1344	E	AULAS EXCEDENTES	EEB SAO JOSE				0021259
					1344	E	AULAS EXCEDENTES	EEB SAO JOSE				0021259
374688-02-7	MARLENE NORONHA	100	40	760	1344	E	EDUCACAO ESPECIAL	EEB PROF IRENE STONOGA	CHAPECO	14/2/2013	20/12/2013	0013871
					1344	E	EDUCACAO ESPECIAL	EEB PROF IRENE STONOGA				0013871
294138-01-4	MARLENE ROSA CARDOSO	300	20	751	1344	E	AULAS EXCEDENTES	EEB GAL OSVALDO PINTO DA VEIGA	CAPIVARI DE BA	14/2/2013	20/12/2013	0017862
					1344	E	AULAS EXCEDENTES	EEB GAL OSVALDO PINTO DA VEIGA				0017862
675265-01-9	MARLETE DUARTE TAVARES OLSZEWSKI	300	20	765	1344	E	AULAS EXCEDENTES	EEF PROF PATRICIO TEIXEIRA BRASIL	SÃO JOÃO BATIS	21/2/2013	20/12/2013	0021059
					1344	E	AULAS EXCEDENTES	EEF PROF PATRICIO TEIXEIRA BRASIL				0021059
392596-01-0	MARLI MOREIRA	300	40	764	0244	E	AULAS EXCEDENTES	EEM MACARIO BORBA	SOMBRIO	19/2/2013	20/12/2013	0019600
					0244	E	AULAS EXCEDENTES	EEM MACARIO BORBA				0019600
					0536	E	AULAS EXCEDENTES	EEM MACARIO BORBA				0019600
					0536	E	AULAS EXCEDENTES	EEM MACARIO BORBA				0019600
					0628	E	AULAS EXCEDENTES	EEM MACARIO BORBA				0019600
					0628	E	AULAS EXCEDENTES	EEM MACARIO BORBA				0019600

				1003	E	AULAS EXCEDENTES	EEM MACARIO BORBA					0019600
				1003	E	AULAS EXCEDENTES	EEM MACARIO BORBA					0019600
				1004	E	AULAS EXCEDENTES	EEM MACARIO BORBA					0019600
				1004	E	AULAS EXCEDENTES	EEM MACARIO BORBA					0019600
				3368	E	AULAS EXCEDENTES	EEM MACARIO BORBA					0019600
				3368	E	AULAS EXCEDENTES	EEM MACARIO BORBA					0019600
376109-02-6	MARLI OLIVEIRA PIZOLOTTO	100	20	762	0301	E	AULAS EXCEDENTES	EEM VICTOR MEIRELLES	ITAJAI	4/2/2013	20/12/2013	0006391
376109-02-6		100	20	762	0301	E	AULAS EXCEDENTES	EEM VICTOR MEIRELLES	ITAJAI	4/2/2013	20/12/2013	0006391
675213-01-6	MARLI RODRIGUERO PIGATO	100	20	760	1344	E	INCLUSAO SOCIAL	EEB PROF NELSON HOROSTECKI	CHAPECO	18/2/2013	20/12/2013	0013898
					1344	E	INCLUSAO SOCIAL	EEB PROF NELSON HOROSTECKI				0013898
374468-01-0	MARLI RUPP KOSILEK LOPES	300	20	753	3318	E	CEDUP	CEDUP HERMANN HERING	BLUMENAU	19/2/2013	20/12/2013	0020872
					3318	E	CEDUP	CEDUP HERMANN HERING				0020872
325969-01-2	MARLI SCHMIDT	300	20	760	0001	V	LIC. SAUDE EFETIVO	EEB PROF NELSON HOROSTECKI	CHAPECO	18/2/2013	1/4/2013	0019492
					0001	V	LIC. SAUDE EFETIVO	EEB PROF NELSON HOROSTECKI				0019492
675133-01-4	MARLISE SEGHETTO	100	10	760	0301	E	AULAS EXCEDENTES	EEB PROF CLELIA SEGANFREDO BODANESE		15/2/2013	20/12/2013	0018670
					0301	E	AULAS EXCEDENTES	EEB PROF CLELIA SEGANFREDO BODANESE				0018670
667700-01-2	MARLON BERETTA	300	40	756	0307	V	LIC. GEST. EFETIVO	CEDUP RENATO RAMOS DA SILVA	LAGES	15/2/2013	14/3/2013	0019241
					0307	V	LIC. GEST. EFETIVO	CEDUP RENATO RAMOS DA SILVA				0019241
					0193	V	LIC. GEST. EFETIVO	CEDUP RENATO RAMOS DA SILVA				0019241
					0193	V	LIC. GEST. EFETIVO	CEDUP RENATO RAMOS DA SILVA				0019241
					0307	E	LIC. GEST. EFETIVO	CEDUP RENATO RAMOS DA SILVA				0019241
					0307	E	LIC. GEST. EFETIVO	CEDUP RENATO RAMOS DA SILVA				0019241
650045-04-5	MARLON MERIZIO	100	20	765	0301	V	LIC. ACOMP. FAM.	EEB FRANCISCO MAZZOLA	NOVA TRENTO	26/2/2013	20/12/2013	0022612
					0301	V	LIC. ACOMP. FAM.	EEB FRANCISCO MAZZOLA				0022612
					0301	E	LIC. ACOMP. FAM.	EEB FRANCISCO MAZZOLA				0022612
					0301	E	LIC. ACOMP. FAM.	EEB FRANCISCO MAZZOLA				0022612
665702-01-8	MARLOVA RAMOS MEZALIRA	100	20	802	0202	E	LIC. SAUDE EFETIVO	CEJA DE VIDEIRA	VIDEIRA	18/2/2013	17/3/2013	0019269
					0202	E	LIC. SAUDE EFETIVO	CEJA DE VIDEIRA				0019269
					0401	E	LIC. SAUDE EFETIVO	CEJA DE VIDEIRA				0019269
					0401	E	LIC. SAUDE EFETIVO	CEJA DE VIDEIRA				0019269
					3521	E	LIC. SAUDE EFETIVO	CEJA DE VIDEIRA				0019269
					3521	E	LIC. SAUDE EFETIVO	CEJA DE VIDEIRA				0019269
					3522	E	LIC. SAUDE EFETIVO	CEJA DE VIDEIRA				0019269
665702-01-8		100	20	802	3522	E	LIC. SAUDE EFETIVO	CEJA DE VIDEIRA	VIDEIRA	18/2/2013	17/3/2013	0019269
					0202	E	LIC. SAUDE EFETIVO	CEJA DE VIDEIRA				0019269
					0202	E	LIC. SAUDE EFETIVO	CEJA DE VIDEIRA				0019269
					0401	E	LIC. SAUDE EFETIVO	CEJA DE VIDEIRA				0019269
					0401	E	LIC. SAUDE EFETIVO	CEJA DE VIDEIRA				0019269
358667-01-7	MARLOVE COSTA MACHADO GESUINO	300	20	764	0001	V	FUNCAO GRATIFICADA	EEB PROF NEUSA OSTETTO CARDOSO	ARARANGUÁ	18/2/2013	18/5/2013	0020074
					0001	V	FUNCAO GRATIFICADA	EEB PROF NEUSA OSTETTO CARDOSO				0020074
374042-01-0	MARTA CARMEN NEVES	300	20	757	0319	E	CEJA	CEJA DE MAFRA	MAFRA	27/2/2013	31/7/2013	0022862
					0319	E	CEJA	CEJA DE MAFRA				0022862
					0401	E	CEJA	CEJA DE MAFRA				0022862
					0401	E	CEJA	CEJA DE MAFRA				0022862
					3522	E	CEJA	CEJA DE MAFRA				0022862
					3522	E	CEJA	CEJA DE MAFRA				0022862
					3529	E	CEJA	CEJA DE MAFRA				0022862
					3529	E	CEJA	CEJA DE MAFRA				0022862
349252-01-4	MARTA ELAINE LIMAS DA SILVA	300	30	779	0304	V	LIC. SAUDE EFETIVO	EEB PRES JUSCELINO KUBITSCHKEK	SÃO JOSÉ	19/2/2013	5/3/2013	0020577
					0304	V	LIC. SAUDE EFETIVO	EEB PRES JUSCELINO KUBITSCHKEK				0020577
					0304	V	LIC. SAUDE EFETIVO	EEB PRES JUSCELINO KUBITSCHKEK				0020577
					0304	V	LIC. SAUDE EFETIVO	EEB PRES JUSCELINO KUBITSCHKEK				0020577
					0304	V	LIC. SAUDE EFETIVO	EEB PRES JUSCELINO KUBITSCHKEK				0020577
					0304	V	LIC. SAUDE EFETIVO	EEB PRES JUSCELINO KUBITSCHKEK				0020577
329700-04-4	MARTA ELEUTERIO	100	20	769	0001	V	LIC. SAUDE EFETIVO	EEB MARIA CORREA SAAD	GAROPABA	18/2/2013	13/4/2013	0020319
					0001	V	LIC. SAUDE EFETIVO	EEB MARIA CORREA SAAD				0020319
673981-01-4	MARY GRACIELA LAFUENTE BATINGA	100	20	779	0001	E	AULAS EXCEDENTES	EEF SAO MIGUEL	SÃO JOSÉ	4/2/2013	20/12/2013	0002548
					0001	E	AULAS EXCEDENTES	EEF SAO MIGUEL				0002548
671247-01-9	MATEUS FELLIPPE	100	20	808	0000			EEF MARCOLINO PEDROSO	ARABUTÁ	1/3/2013	20/12/2013	0027812
					0000			EEF MARCOLINO PEDROSO				0027812

668199-01-9	MATHEUS MENDANHA CRUZ	100	40	767	3469	E	AULAS EXCEDENTES	EEB SANTA CRUZ	CANOINHAS	21/2/2013	20/12/2013	0020991
					3469	E	AULAS EXCEDENTES	EEB SANTA CRUZ				0020991
665963-01-2	MATHEUS ORSINI DIEGOLI	100	30	765	0307	V	LIC. SAUDE EFETIVO	EEB FELICIANO PIRES	BRUSQUE	19/2/2013	4/4/2013	0019772
					0307	V	LIC. SAUDE EFETIVO	EEB FELICIANO PIRES				0019772
					0307	V	LIC. SAUDE EFETIVO	EEB FELICIANO PIRES				0019772
					0307	V	LIC. SAUDE EFETIVO	EEB FELICIANO PIRES				0019772
					0307	V	LIC. SAUDE EFETIVO	EEB FELICIANO PIRES				0019772
675380-01-9	MATHEUS VINICIUS COSSA	100	10	807	0319	V	READAPTACAO	EEB RUI BARBOSA	FORMOSA DO S	21/2/2013	20/12/2013	0022409
					0319	V	READAPTACAO	EEB RUI BARBOSA				0022409
					0319	E	READAPTACAO	EEB RUI BARBOSA				0022409
					0319	E	READAPTACAO	EEB RUI BARBOSA				0022409
					0319	E	READAPTACAO	EEB RUI BARBOSA				0022409
668023-01-2	MAURA MIGUEL	300	20	757	1344	E	AULAS EXCEDENTES	EEF CRISTO REI	MAFRA	21/2/2013	20/12/2013	0020663
					1344	E	AULAS EXCEDENTES	EEF CRISTO REI				0020663
364799-02-4	MAUREN FARIAS DOS SANTOS	300	30	756	3321	E	EXCEDENTES CEDUP	CEDUP RENATO RAMOS DA SILVA	LAGES	1/3/2013	31/7/2013	0017406
					3321	E	CEDUP	CEDUP RENATO RAMOS DA SILVA				0017406
675157-01-1	MAURICIO RICHARTZ	100	40	753	0536	V	LIC. SAUDE EFETIVO	EEB PROF JOAO WIDEMANN	BLUMENAU	18/2/2013	5/4/2013	0020334
					0536	V	LIC. SAUDE EFETIVO	EEB PROF JOAO WIDEMANN				0020334
					0304	V	LIC. SAUDE EFETIVO	EEB PROF JOAO WIDEMANN				0020334
					0304	V	LIC. SAUDE EFETIVO	EEB PROF JOAO WIDEMANN				0020334
					0536	E	LIC. SAUDE EFETIVO	EEB PROF JOAO WIDEMANN				0020334
					0536	E	LIC. SAUDE EFETIVO	EEB PROF JOAO WIDEMANN				0020334
675214-01-4	MAYARA MARTUSCELLI DOS SANTOS	100	20	779	0304	E	AULAS EXCEDENTES	EEF JOAO FREDERICO HECK	ANGELINA	22/2/2013	20/12/2013	0020838
					0304	E	AULAS EXCEDENTES	EEF JOAO FREDERICO HECK				0020838
675214-01-4		100	20	779	0307	E	AULAS EXCEDENTES	EEF JOAO FREDERICO HECK	ANGELINA	22/2/2013	20/12/2013	0020838
					0307	E	AULAS EXCEDENTES	EEF JOAO FREDERICO HECK				0020838
					0611	E	AULAS EXCEDENTES	EEF JOAO FREDERICO HECK				0020838
					0611	E	AULAS EXCEDENTES	EEF JOAO FREDERICO HECK				0020838
397418-01-9	MAYARA MEDEIROS LOURENCO PADILHA	100	30	769	0304	E	AULAS EXCEDENTES	EIEF TEKOA MARANGATU	IMARUÍ	7/2/2013	20/12/2013	0010830
					0304	E	AULAS EXCEDENTES	EIEF TEKOA MARANGATU				0010830
					0628	E	AULAS EXCEDENTES	EIEF TEKOA MARANGATU				0010830
					0628	E	AULAS EXCEDENTES	EIEF TEKOA MARANGATU				0010830
					0628	E	AULAS EXCEDENTES	EIEF TEKOA MARANGATU				0010830
					0628	E	AULAS EXCEDENTES	EIEF TEKOA MARANGATU				0010830
661187-01-7	MAYARA MICHELS BORTOLOTTI	300	40	752	3315	E	AULAS EXCEDENTES	EEB JULIETA T GONCALVES	NOVA VENEZA	19/2/2013	20/12/2013	0023205
					3315	E	AULAS EXCEDENTES	EEB JULIETA T GONCALVES				0023205
395794-01-2	MAYCOL SAMUEL LUIS POPP	300	10	779	0536	E	AULAS EXCEDENTES	EEF DOM JAIME DE BARROS CAMARA	PALHOÇA	19/2/2013	20/12/2013	0020087
					0536	E	AULAS EXCEDENTES	EEF DOM JAIME DE BARROS CAMARA				0020087
675144-01-0	MAYCON JOSE CORREIA	300	10	779	0307	E	AULAS EXCEDENTES	EEB GOV PEDRO IVO FIGUEIREDO DE CAMPOS		20/2/2013	20/12/2013	0019170
					0307	E	AULAS EXCEDENTES	EEB GOV PEDRO IVO FIGUEIREDO DE CAMPOS				0019170
305429-01-2	MAYK SANDER FLOR	300	10	752	0302	E	AULAS EXCEDENTES	EEB JOAO DAGOSTIM	CRICIÚMA	25/2/2013	20/12/2013	0022398
					0302	E	AULAS EXCEDENTES	EEB JOAO DAGOSTIM				0022398
652986-01-0	MAYKON DALMORO	300	20	764	1302	E	EDUCACAO ESPECIAL	EEB CASTRO ALVES	ARARANGUÁ	18/2/2013	20/12/2013	0016509
					1302	E	EDUCACAO ESPECIAL	EEB CASTRO ALVES				0016509
675453-01-8	MAYNARA LUIZ WERNKE	300	20	811	3449	E	AULAS EXCEDENTES	CEJA DE BRACO DO NORTE	BRAÇO DO NOR	25/2/2013	20/12/2013	0022355
					3449	E	AULAS EXCEDENTES	CEJA DE BRACO DO NORTE				0022355
663799-01-0	MAYRA APARECIDA MAIDL	100	20	767	0320	E	AULAS EXCEDENTES	CEJA DE CANOINHAS	CANOINHAS	20/2/2013	31/7/2013	0019151
					0320	E	AULAS EXCEDENTES	CEJA DE CANOINHAS				0019151
663799-01-0		100	20	767	0320	E	AULAS EXCEDENTES	CEJA DE CANOINHAS	CANOINHAS	20/2/2013	31/7/2013	0019151
					0320	E	AULAS EXCEDENTES	CEJA DE CANOINHAS				0019151
					0401	E	AULAS EXCEDENTES	CEJA DE CANOINHAS				0019151
					0401	E	AULAS EXCEDENTES	CEJA DE CANOINHAS				0019151
652279-01-3	MELISSA REGINA PEREIRA DA SILVA	300	40	740	0001	V	READAPTACAO	INSTITUTO ESTADUAL DE EDUCACAO	FLORIANOPÓLIS	21/2/2013	4/5/2013	0020851
					0001	V	READAPTACAO	INSTITUTO ESTADUAL DE EDUCACAO				0020851
149828-02-2	MELITA KULKAMP MARGOTTI	300	20	811	1344	E	LIC. GEST. ACT	EEB DR MIGUEL DE PATTA	GRÃO PARÁ	26/2/2013	20/12/2013	0023997
					1344	E	LIC. GEST. ACT	EEB DR MIGUEL DE PATTA				0023997

675266-01-7	MESSIAS SILVA MANARIM	100	10	779	0437	E	AULAS EXCEDENTES	EEB PROF MARIA DO CARMO LOPES	SÃO JOSÉ	19/2/2013	20/12/2013	0019540
					0437	E	AULAS EXCEDENTES	EEB PROF MARIA DO CARMO LOPES				0019540
					0536	E	AULAS EXCEDENTES	EEB PROF MARIA DO CARMO LOPES				0019540
					0536	E	AULAS EXCEDENTES	EEB PROF MARIA DO CARMO LOPES				0019540
658226-02-5	MEUCA DAMAZIO DE SOUZA	300	10	752	0475	E	AULAS EXCEDENTES	EEB RUBENS DE ARRUDA RAMOS	CRICIÚMA	20/2/2013	20/12/2013	0007424
					0475	E	AULAS EXCEDENTES	EEB RUBENS DE ARRUDA RAMOS				0007424
					0513	E	AULAS EXCEDENTES	EEB RUBENS DE ARRUDA RAMOS				0007424
					0513	E	AULAS EXCEDENTES	EEB RUBENS DE ARRUDA RAMOS				0007424
675259-01-4	MICHAEL OLIVEIRA DE PAULA	100	10	755	0304	E	AULAS EXCEDENTES	EEB PAULO CORDEIRO	RIO DO SUL	19/2/2013	20/12/2013	0020722
					0304	E	AULAS EXCEDENTES	EEB PAULO CORDEIRO				0020722
					0304	E	AULAS EXCEDENTES	EEB PAULO CORDEIRO				0020722
					0304	E	AULAS EXCEDENTES	EEB PAULO CORDEIRO				0020722
665447-01-9	MICHELA DA SILVA DE SOUZA	300	20	751	1344	E	INCLUSAO SOCIAL	EEB CATEQUISTA JOANA PENDICA	GRAVATAL	14/2/2013	20/12/2013	0017892
					1344	E	INCLUSAO SOCIAL	EEB CATEQUISTA JOANA PENDICA				0017892
364067-02-1	MICHELE CAROLINE WILL BAUER	300	10	755	0255	E	CEJA	UD DE AGROLANDIA	RIO DO SUL	25/2/2013	31/7/2013	0020646
					0255	E	CEJA	UD DE AGROLANDIA				0020646
					0301	E	CEJA	UD DE AGROLANDIA				0020646
364067-02-1		300	10	755	0301	E	CEJA	UD DE AGROLANDIA	RIO DO SUL	25/2/2013	31/7/2013	0020646
392705-01-9	MICHELE CORAL DUTRA	300	40	752	0516	V	CEDUP	CEDUP ABILIO PAULO	CRICIÚMA	14/2/2013	20/12/2013	0018140
					0516	V	CEDUP	CEDUP ABILIO PAULO				0018140
					1962	E	CEDUP	CEDUP ABILIO PAULO				0018140
					1962	E	CEDUP	CEDUP ABILIO PAULO				0018140
					2346	E	CEDUP	CEDUP ABILIO PAULO				0018140
					2346	E	CEDUP	CEDUP ABILIO PAULO				0018140
					2347	E	CEDUP	CEDUP ABILIO PAULO				0018140
					2347	E	CEDUP	CEDUP ABILIO PAULO				0018140
					3318	E	CEDUP	CEDUP ABILIO PAULO				0018140
					3318	E	CEDUP	CEDUP ABILIO PAULO				0018140
392705-02-9	MICHELE CORAL DUTRA	300	10	752	3321	E	CEDUP	CEDUP ABILIO PAULO		18/2/2013	20/12/2013	0020306
					3321	E	CEDUP	CEDUP ABILIO PAULO				0020306
669421-01-7	MICHELE MUSSKOPP SANTOS	100	20	763	0302	E	CEJA	CEJA DE CACADOR	CAÇADOR	25/2/2013	31/7/2013	0022218
					0302	E	CEJA	CEJA DE CACADOR				0022218
					0304	E	CEJA	CEJA DE CACADOR				0022218
					0304	E	CEJA	CEJA DE CACADOR				0022218
660515-01-0	MICHELI APARECIDA CASSOL	300	30	760	3498	E	INCLUSAO SOCIAL	EEB PROF NELSON HOROSTECKI	CHAPECO	18/2/2013	20/12/2013	0017104
					3498	E	INCLUSAO SOCIAL	EEB PROF NELSON HOROSTECKI				0017104
671250-01-9	MICHELLA ALVES DA SILVA	100	30	751	0401	V	LIC. GEST. EFETIVO	EEB MARTINHO ALVES DOS SANTOS	TUBARÃO	14/2/2013	4/8/2013	0017223
					0401	V	LIC. GEST. EFETIVO	EEB MARTINHO ALVES DOS SANTOS				0017223
					0401	E	LIC. GEST. EFETIVO	EEB SANTO ANJO DA GUARDA				0017223
					0401	E	LIC. GEST. EFETIVO	EEB SANTO ANJO DA GUARDA				0017223
					0401	E	LIC. GEST. EFETIVO	EEB MARTINHO ALVES DOS SANTOS				0017223
					0401	E	LIC. GEST. EFETIVO	EEB MARTINHO ALVES DOS SANTOS				0017223
					0628	E	LIC. GEST. EFETIVO	EEB MARTINHO ALVES DOS SANTOS				0017223
					0628	E	LIC. GEST. EFETIVO	EEB MARTINHO ALVES DOS SANTOS				0017223
660915-01-5	MICHELE CRISTINE BORBA	100	20	762	0001	V	LICENCA PREMIO	EEB DEP NILTON KUCKER	ITAJAI	21/2/2013	4/5/2013	0020895
					0001	V	LICENCA PREMIO	EEB DEP NILTON KUCKER				0020895
675339-01-6	MICHELE MESA CASA	100	20	760	1302	E	AULAS EXCEDENTES	EEB PROF DELIA REGIS	CORONEL FREI	20/2/2013	20/12/2013	0017183
					1302	E	AULAS EXCEDENTES	EEB PROF DELIA REGIS				0017183
669735-01-6	MICHELLI LONGUINHO KINDERMANN	100	30	811	0202	E	AULAS EXCEDENTES	CEJA DE BRACO DO NORTE	BRAÇO DO NOR	25/2/2013	31/7/2013	0022351
					0202	E	AULAS EXCEDENTES	CEJA DE BRACO DO NORTE				0022351
					0628	E	AULAS EXCEDENTES	CEJA DE BRACO DO NORTE				0022351
					0628	E	AULAS EXCEDENTES	CEJA DE BRACO DO NORTE				0022351
					3521	E	AULAS EXCEDENTES	CEJA DE BRACO DO NORTE				0022351
					3521	E	AULAS EXCEDENTES	CEJA DE BRACO DO NORTE				0022351
					3523	E	AULAS EXCEDENTES	CEJA DE BRACO DO NORTE				0022351
					3523	E	AULAS EXCEDENTES	CEJA DE BRACO DO NORTE				0022351
					3526	E	AULAS EXCEDENTES	CEJA DE BRACO DO NORTE				0022351
					3526	E	AULAS EXCEDENTES	CEJA DE BRACO DO NORTE				0022351
666751-01-1	MICHELLI MARQUES BARTOLOMEU	100	10	802	1152	E	AULAS EXCEDENTES	EEB GONCALVES DIAS	FRAIBURGO	18/2/2013	20/12/2013	0019939
					1152	E	AULAS EXCEDENTES	EEB GONCALVES DIAS				0019939
666751-02-1	MICHELLI MARQUES BARTOLOMEU	300	20	802	0307	E	AULAS EXCEDENTES	CEJA DE VIDEIRA	VIDEIRA	18/2/2013	31/7/2013	0021569
					0307	E	AULAS EXCEDENTES	CEJA DE VIDEIRA				0021569

				0307	E	AULAS EXCEDENTES	CEJA DE VIDEIRA				0021569	
				0307	E	AULAS EXCEDENTES	CEJA DE VIDEIRA				0021569	
344947-01-5	MICHELLY ZIMMER DAMAZIO	300	40	740	0001	V	LIC. SAUDE EFETIVO	INSTITUTO ESTADUAL DE EDUCACAO	FLORIANOPÓLIS	21/2/2013	18/4/2013	0020881
					0001	V	LIC. SAUDE EFETIVO	INSTITUTO ESTADUAL DE EDUCACAO				0020881
350925-01-7	MIGUEL CARDOSO	300	20	767	0301	E	AULAS EXCEDENTES	CEJA DE CANOINHAS	CANOINHAS	18/2/2013	31/7/2013	0019185
					0301	E	AULAS EXCEDENTES	CEJA DE CANOINHAS				0019185
					0475	E	AULAS EXCEDENTES	CEJA DE CANOINHAS				0019185
					0475	E	AULAS EXCEDENTES	CEJA DE CANOINHAS				0019185
					0513	E	AULAS EXCEDENTES	CEJA DE CANOINHAS				0019185
350925-01-7		300	20	767	0513	E	AULAS EXCEDENTES	CEJA DE CANOINHAS	CANOINHAS	18/2/2013	31/7/2013	0019185
385512-01-0	MIGUEL IDELI MARQUES	300	30	762	0304	E	FUNCAO GRATIFICADA	EEB MARIA RITA FLOR	BOMBINHAS	4/2/2013	20/12/2013	0020911
					0304	E	FUNCAO GRATIFICADA	EEB MARIA RITA FLOR				0020911
					0304	E	FUNCAO GRATIFICADA	EEB MARIA RITA FLOR				0020911
					0304	E	FUNCAO GRATIFICADA	EEB MARIA RITA FLOR				0020911
674804-01-0	MIKAEL MIZIESCKI	100	10	764	0628	V	FUNCAO GRATIFICADA	EEB ANA MACHADO DAL TOE	MORRO GRANDE	18/2/2013	20/12/2013	0016236
					0628	V	FUNCAO GRATIFICADA	EEB ANA MACHADO DAL TOE				0016236
					0628	V	FUNCAO GRATIFICADA	EEB ANA MACHADO DAL TOE				0016236
					0628	V	FUNCAO GRATIFICADA	EEB ANA MACHADO DAL TOE				0016236
675012-01-5	MILANA ZANON	300	20	765	0307	E	AULAS EXCEDENTES	EEB OSVALDO REIS	BRUSQUE	8/2/2013	20/12/2013	0022207
					0307	E	AULAS EXCEDENTES	EEB OSVALDO REIS				0022207
					0307	E	AULAS EXCEDENTES	EEB OSVALDO REIS				0022207
					0307	E	AULAS EXCEDENTES	EEB OSVALDO REIS				0022207
					0307	E	AULAS EXCEDENTES	EEB OSVALDO REIS				0022207
					0307	E	AULAS EXCEDENTES	EEB OSVALDO REIS				0022207
669129-01-3	MILENA ALMEIDA ALBINO	300	40	751	1344	E	INCLUSAO SOCIAL	EEF FABIO SILVA	TUBARÃO	14/2/2013	20/12/2013	0019812
					1344	E	INCLUSAO SOCIAL	EEF FABIO SILVA				0019812
659123-01-0	MILENA TRICHES SAVI	300	20	751	1344	E	AULAS EXCEDENTES	EEB GAL OSVALDO PINTO DA VEIGA	CAPIVARI DE BA	14/2/2013	20/12/2013	0017867
					1344	E	AULAS EXCEDENTES	EEB GAL OSVALDO PINTO DA VEIGA				0017867
659887-01-0	MILENE ANDREIA DE SOUSA MILANEZ ARAUJO	300	40	767	0587	E	AULAS EXCEDENTES	EEB PROF BALDUINO CARDOSO	PORTO UNIÃO	21/2/2013	20/12/2013	0020882
					0587	E	AULAS EXCEDENTES	EEB PROF BALDUINO CARDOSO				0020882
					0594	E	AULAS EXCEDENTES	EEB PROF BALDUINO CARDOSO				0020882
					0594	E	AULAS EXCEDENTES	EEB PROF BALDUINO CARDOSO				0020882
395071-02-9	MILENE THEIS FLORENCIO	100	40	753	0001	V	LIC. SAUDE EFETIVO	EEB PROF HERIBERTO JOSEPH MULLER	BLUMENAU	18/2/2013	12/5/2013	0020356
		100	40	753	0001	V	LIC. SAUDE EFETIVO	EEB PROF HERIBERTO JOSEPH MULLER	BLUMENAU	18/2/2013	12/5/2013	0020356
281226-04-6	MILENI APARECIDA DE SOUZA CARDOSO	100	20	769	1344	E	INCLUSAO SOCIAL	EEB FREDERICO SANTOS	PAULO LOPES	19/2/2013	20/12/2013	0020326
					1344	E	INCLUSAO SOCIAL	EEB FREDERICO SANTOS				0020326
317879-02-0	MILTON FREYESLEBEN SILVA	300	30	753	3321	E	CEDUP	CEDUP HERMANN HERING	BLUMENAU	19/2/2013	20/12/2013	0020878
					3321	E	CEDUP	CEDUP HERMANN HERING				0020878
322526-01-7	MILTON LUIZ ROESLER	100	40	757	0475	E	AULAS EXCEDENTES	EEB FREDERICO FENDRICH	SÃO BENTO DO S	19/2/2013	20/12/2013	0013911
					0475	E	AULAS EXCEDENTES	EEB FREDERICO FENDRICH				0013911
662249-01-6	MIRELE FIGUEREDO GOMES	300	40	752	0001	V	AGUARD. APOSENTADORI	EEF SILVA ALVARENGA	CRICIÚMA	18/2/2013	20/12/2013	0018231
					0001	V	AGUARD. APOSENTADORI	EEF SILVA ALVARENGA				0018231
675416-01-3	MIRELLA SLVES ARRUDA	100	40	753	0401	V	LIC. SAUDE EFETIVO	EEB PROF JOAO WIDEMANN	BLUMENAU	20/2/2013	18/5/2013	0020336
					0401	V	LIC. SAUDE EFETIVO	EEB PROF JOAO WIDEMANN				0020336
					0202	V	LIC. SAUDE EFETIVO	EEB PROF JOAO WIDEMANN				0020336
					0202	V	LIC. SAUDE EFETIVO	EEB PROF JOAO WIDEMANN				0020336
388763-01-4	MIRELLE NOELI SOARES	100	40	779	0628	V	READAPTACAO	EEB PROF AMERICO VESPUCIO PRATES	SÃO JOSÉ	26/2/2013	16/8/2013	0021807
					0628	V	READAPTACAO	EEB PROF AMERICO VESPUCIO PRATES				0021807
					0628	V	READAPTACAO	EEB PROF AMERICO VESPUCIO PRATES				0021807
					0628	V	READAPTACAO	EEB PROF AMERICO VESPUCIO PRATES				0021807
					0628	E	READAPTACAO	EEB PROF AMERICO VESPUCIO PRATES				0021807
					0628	E	READAPTACAO	EEB PROF AMERICO VESPUCIO PRATES				0021807
					0628	E	READAPTACAO	EEB PROF AMERICO VESPUCIO PRATES				0021807
370994-01-9	MIRIAM CRISTINA ALMEIDA VARGAS	300	40	764	1344	E	FUNCAO GRATIFICADA	EEB PROF MARIA GARCIA PESSI	ARARANGUÁ	18/2/2013	20/12/2013	0014630
					1344	E	FUNCAO GRATIFICADA	EEB PROF MARIA GARCIA PESSI				0014630
366414-01-7	MIRIAM IORIS ALBINO	100	20	777	1155	E	AULAS EXCEDENTES	EEB CASIMIRO DE ABREU	CURITIBANOS	20/2/2013	20/12/2013	0021556
					1155	E	AULAS EXCEDENTES	EEB CASIMIRO DE ABREU				0021556



652148-02-7	MIRIAN MARINHO REUS	100	40	769	3307	E	AULAS EXCEDENTES	EEB PROF MARCILIO DIAS S THIAGO	IMBITUBA	14/2/2013	20/12/2013	0017418
					3307	E	AULAS EXCEDENTES	EEB PROF MARCILIO DIAS S THIAGO				0017418
661263-01-6	MIRIAN SIMONE MACHADO DE BARCELLOS	300	20	779	1003	E	AULAS EXCEDENTES	EEB PROF ANIBAL NUNES PIRES	FLORIANÓPOLIS	19/2/2013	20/12/2013	0020744
					1003	E	AULAS EXCEDENTES	EEB PROF ANIBAL NUNES PIRES				0020744
					1004	E	AULAS EXCEDENTES	EEB PROF ANIBAL NUNES PIRES				0020744
					1004	E	AULAS EXCEDENTES	EEB PROF ANIBAL NUNES PIRES				0020744
					1970	E	AULAS EXCEDENTES	EEB PROF ANIBAL NUNES PIRES				0020744
					1970	E	AULAS EXCEDENTES	EEB PROF ANIBAL NUNES PIRES				0020744
671261-01-4	MIRIANE DAMASO VACHTEL	300	20	767	0001	E	AGUARD. APOSENTADORI	EEF SAGRADO CORACAO DE JESUS	CANOINHAS	18/2/2013	20/12/2013	0019346
					0001	E	AGUARD. APOSENTADORI	EEF SAGRADO CORACAO DE JESUS				0019346
672186-01-9	MIRTA GOERZ PASOLD	100	20	754	0000			EEB FRANCISCO EBERHARDT	JOINVILLE	19/2/2013	20/12/2013	0007645
					0000			EEB FRANCISCO EBERHARDT				0007645
346875-01-5	MISLEINE PHILIPPI DE MEDEIROS	300	20	751	1344	E	ESCOLA ABERTA	EEF MARTINHO GHIZZO	TUBARÃO	13/2/2013	20/12/2013	0017380
					1344	E	ESCOLA ABERTA	EEF MARTINHO GHIZZO				0017380
673124-01-4	MOACIR DA SILVA FILHO	100	30	762	0475	E	AULAS EXCEDENTES	EEB XV DE JUNHO	ITAJAI	21/2/2013	20/12/2013	0022002
					0475	E	AULAS EXCEDENTES	EEB XV DE JUNHO				0022002
336509-02-3	MOACIR HOFMANN	100	20	767	0475	E	FUNCAO GRATIFICADA	EEB SANTA CRUZ	CANOINHAS	21/2/2013	20/12/2013	0001860
					0475	E	FUNCAO GRATIFICADA	EEB SANTA CRUZ				0001860
397834-01-6	MOACIR LEONARDO PREISCHADT	100	40	762	3307	E	CEJA	CEJA DE ITAJAI	ITAJAI	4/2/2013	20/12/2013	0008971
					3307	E	CEJA	CEJA DE ITAJAI				0008971
358635-01-9	MOACIR RACHID	100	10	757	0748	E	CEDUP	CEDUP DE MAFRA	MAFRA	18/2/2013	31/7/2013	0005046
					0748	E	CEDUP	CEDUP DE MAFRA				0005046
					0964	E	CEDUP	CEDUP DE MAFRA				0005046
					0964	E	CEDUP	CEDUP DE MAFRA				0005046
					1202	E	CEDUP	CEDUP DE MAFRA				0005046
					1202	E	CEDUP	CEDUP DE MAFRA				0005046
397009-01-4	MOACIR SABATKE	300	40	757	0307	V	FUNCAO GRATIFICADA	EEB LEBON REGIS	CAMPO ALEGRE	20/2/2013	20/12/2013	0021130
397009-01-4		300	40	757	0307	V	FUNCAO GRATIFICADA	EEB LEBON REGIS	CAMPO ALEGRE	20/2/2013	20/12/2013	0021130
					0307	V	FUNCAO GRATIFICADA	EEB LEBON REGIS				0021130
					0307	V	FUNCAO GRATIFICADA	EEB LEBON REGIS				0021130
					0307	E	FUNCAO GRATIFICADA	EEB LEBON REGIS				0021130
					0307	E	FUNCAO GRATIFICADA	EEB LEBON REGIS				0021130
388932-01-7	MONALIZA ZUCCHI	100	20	761	1155	E	CEJA	CEJA DE SAO MIGUEL D OESTE	SÃO MIGUEL D'	26/2/2013	31/7/2013	0022801
					1155	E	CEJA	CEJA DE SAO MIGUEL D OESTE				0022801
396663-01-1	MONICA CARVALHO DA SILVA	300	20	754	0001	E	AULAS EXCEDENTES	EEB TITOLIVIO VENANCIO ROSA	ARAQUARI	25/2/2013	20/12/2013	0022138
					0001	E	AULAS EXCEDENTES	EEB TITOLIVIO VENANCIO ROSA				0022138
297898-01-9	MONICA DE SOUZA	300	10	755	0302	E	CEJA	CEJA DE RIO DO SUL	RIO DO SUL	25/2/2013	31/7/2013	0020600
					0302	E	CEJA	CEJA DE RIO DO SUL				0020600
					0304	E	CEJA	NAES DE LAURENTINO				0020600
					0304	E	CEJA	NAES DE LAURENTINO				0020600
					0304	E	CEJA	CEJA DE RIO DO SUL				0020600
					0304	E	CEJA	CEJA DE RIO DO SUL				0020600
					0307	E	CEJA	CEJA DE RIO DO SUL				0020600
					0437	E	CEJA	CEJA DE RIO DO SUL				0020600
					0437	E	CEJA	CEJA DE RIO DO SUL				0020600
					0536	E	CEJA	CEJA DE RIO DO SUL				0020600
					0536	E	CEJA	CEJA DE RIO DO SUL				0020600
675376-01-0	MONICA FRAGOSO DE ALMEIDA	300	20	767	0301	V	FUNCAO GRATIFICADA	EEB NILO PECANHA	PORTO UNIÃO	27/2/2013	20/12/2013	0022509
					0301	V	FUNCAO GRATIFICADA	EEB NILO PECANHA				0022509
					0301	V	FUNCAO GRATIFICADA	EEB NILO PECANHA				0022509
					0301	V	FUNCAO GRATIFICADA	EEB NILO PECANHA				0022509
					0301	E	FUNCAO GRATIFICADA	EEB NILO PECANHA				0022509
					0301	E	FUNCAO GRATIFICADA	EEB NILO PECANHA				0022509
378877-01-6	MONICA GOERZ	300	20	754	0304	E	AULAS EXCEDENTES	EEB CARMEM SEARA LEITE	GARUVA	25/2/2013	20/12/2013	0021156
378877-01-6		300	20	754	0304	E	AULAS EXCEDENTES	EEB CARMEM SEARA LEITE	GARUVA	25/2/2013	20/12/2013	0021156
					0304	E	AULAS EXCEDENTES	EEB CARMEM SEARA LEITE				0021156
					0304	E	AULAS EXCEDENTES	EEB CARMEM SEARA LEITE				0021156
387751-01-5	MONICA LORELEY DIAZ FAVAGROSSA	300	40	779	0001	V	AULAS EXCEDENTES	EEF VENCESLAU BUENO	PALHOÇA	20/2/2013	20/12/2013	0020391
					0001	V	AULAS EXCEDENTES	EEF VENCESLAU BUENO				0020391
					0001	E	AULAS EXCEDENTES	EEF VENCESLAU BUENO				0020391
					0001	E	AULAS EXCEDENTES	EEF VENCESLAU BUENO				0020391
352253-01-9	MONICA PIERIN	100	40	760	0401	V	AULAS EXCEDENTES	EEB PROF LOURDES TONIN	PLANALTO ALEG	18/2/2013	4/3/2013	0021080

				0401	V	AULAS EXCEDENTES	EEB PROF LOURDES TONIN					0021080
				0401	V	AULAS EXCEDENTES	EEB PROF LOURDES TONIN					0021080
				0401	V	AULAS EXCEDENTES	EEB PROF LOURDES TONIN					0021080
				0202	V	AULAS EXCEDENTES	EEB PROF LOURDES TONIN					0021080
				0202	V	AULAS EXCEDENTES	EEB PROF LOURDES TONIN					0021080
				0202	E	AULAS EXCEDENTES	EEB PROF LOURDES TONIN					0021080
				0202	E	AULAS EXCEDENTES	EEB PROF LOURDES TONIN					0021080
385355-01-1	MORGANA CASCAES GASPARGASPAR	300	20	751	0001	V	READAPTACAO	EEB PROF ARNO HUBBE	TUBARÃO	21/2/2013	20/12/2013	0021165
					0001	V	READAPTACAO	EEB PROF ARNO HUBBE				0021165
652131-01-2	MURILO BORGES	300	20	754	0302	E	CEJA	CEJA DE JOINVILLE	JOINVILLE	25/2/2013	31/7/2013	0021653
					0302	E	CEJA	CEJA DE JOINVILLE				0021653
					0304	E	CEJA	CEJA DE JOINVILLE				0021653
					0304	E	CEJA	CEJA DE JOINVILLE				0021653
					0437	E	CEJA	CEJA DE JOINVILLE				0021653
					0437	E	CEJA	CEJA DE JOINVILLE				0021653
					0536	E	CEJA	CEJA DE JOINVILLE				0021653
					0536	E	CEJA	CEJA DE JOINVILLE				0021653
393556-01-6	MURILO MANFREDO LEITE	300	20	779	3319	E	CEDUP	CEDUP DR JORGE LACERDA	FLORIANÓPOLIS	28/2/2013	20/12/2013	0023394
					3319	E	CEDUP	CEDUP DR JORGE LACERDA				0023394
651966-01-0	NADEJDA APARECIDA MACHADO MONTEIRO	300	40	779	0475	E	AULAS EXCEDENTES	EEB WANDERLEY JUNIOR	SÃO JOSÉ	21/2/2013	20/12/2013	0020747
					0475	E	AULAS EXCEDENTES	EEB WANDERLEY JUNIOR				0020747
675487-01-2	NADIA DONIZETE CORREA DE OLIVEIRA	100	30	803	3321	E	AULAS EXCEDENTES	EEB ARAUJO FIGUEIREDO	URUBICI	14/2/2013	20/12/2013	0012037
					3321	E	AULAS EXCEDENTES	EEB ARAUJO FIGUEIREDO				0012037
304873-01-0	NADIA FERREIRA	300	40	762	0611	V	AULAS EXCEDENTES	EEB PRES JOAO GOULART	BALNEÁRIO CAM	7/2/2013	20/12/2013	0017029
					0611	V	AULAS EXCEDENTES	EEB PRES JOAO GOULART				0017029
					0243	E	AULAS EXCEDENTES	EEB PRES JOAO GOULART				0017029
					0243	E	AULAS EXCEDENTES	EEB PRES JOAO GOULART				0017029
					0437	E	AULAS EXCEDENTES	EEB PRES JOAO GOULART				0017029
					0437	E	AULAS EXCEDENTES	EEB PRES JOAO GOULART				0017029
					0536	E	AULAS EXCEDENTES	EEB PRES JOAO GOULART				0017029
					0536	E	AULAS EXCEDENTES	EEB PRES JOAO GOULART				0017029
					0611	E	AULAS EXCEDENTES	EEB PRES JOAO GOULART				0017029
					0611	E	AULAS EXCEDENTES	EEB PRES JOAO GOULART				0017029
					3368	E	AULAS EXCEDENTES	EEB PRES JOAO GOULART				0017029
					3368	E	AULAS EXCEDENTES	EEB PRES JOAO GOULART				0017029
665327-01-8	NADIA REGINA ONORIO	100	20	755	1155	E	AULAS EXCEDENTES	EEB FRANCISCO ALTAMIR WAGNER	RIO DO SUL	25/2/2013	20/12/2013	0022264
					1155	E	AULAS EXCEDENTES	EEB FRANCISCO ALTAMIR WAGNER				0022264
313798-01-8	NADIA SIEGEL	100	40	762	3463	E	AULAS EXCEDENTES	EEB MANOEL HENRIQUE DE ASSIS	PENHA	7/2/2013	20/12/2013	0017058
					3463	E	AULAS EXCEDENTES	EEB MANOEL HENRIQUE DE ASSIS				0017058
660091-01-3	NADIR CORREIA PADILHA DE LIMA	100	20	767	1344	E	INCLUSAO SOCIAL	EEB GEN OSORIO	TRÊS BARRAS	26/2/2013	20/12/2013	0022468
					1344	E	INCLUSAO SOCIAL	EEB GEN OSORIO				0022468
153516-02-1	NADIR GRIMES OTTO	300	20	765	0001	V	FUNCAO GRATIFICADA	EEB MANOEL VICENTE GOMES	MAJOR GERCIN	22/2/2013	7/4/2013	0021675
					0001	V	FUNCAO GRATIFICADA	EEB MANOEL VICENTE GOMES				0021675
394138-01-8	NADIR RODRIGUES TEIXEIRA DALCASTAGNE	100	20	754	1344	E	LIC. SAUDE EFETIVO	EEB CONSELHEIRO MAFRA	JOINVILLE	19/2/2013	20/12/2013	0019593
					1344	E	LIC. SAUDE EFETIVO	EEB CONSELHEIRO MAFRA				0019593
258369-01-0	NADIR TEREZINHA DE OLIVEIRA DA ROSA	300	20	800	1344	E	INCLUSAO SOCIAL	EEF 12 DE NOVEMBRO	CAMPO ERE	19/2/2013	20/12/2013	0022830
					1344	E	INCLUSAO SOCIAL	EEF 12 DE NOVEMBRO				0022830
318833-01-7	NADJA NAIRA VIEIRA GRILLO	300	20	803	0319	E	CEJA	CEJA DE SAO JOAQUIM	SÃO JOAQUIM	25/2/2013	31/7/2013	0022163
					0319	E	CEJA	CEJA DE SAO JOAQUIM				0022163
					0401	E	CEJA	CEJA DE SAO JOAQUIM				0022163
					0401	E	CEJA	CEJA DE SAO JOAQUIM				0022163
					3526	E	CEJA	CEJA DE SAO JOAQUIM				0022163
					3526	E	CEJA	CEJA DE SAO JOAQUIM				0022163
					3529	E	CEJA	CEJA DE SAO JOAQUIM				0022163
					3529	E	CEJA	CEJA DE SAO JOAQUIM				0022163
657574-01-9	NAIANA BOING	300	10	811	0302	E	AULAS EXCEDENTES	CEJA DE BRACO DO NORTE	BRAÇO DO NOR	25/2/2013	31/7/2013	0023849
					0302	E	AULAS EXCEDENTES	CEJA DE BRACO DO NORTE				0023849
382673-02-2	NAIANE RAFAGNIM RODRIGUES	100	20	804	0319	V	CEJA	EEB PROF PATRICIO JOAO DE OLIVEIRA	CUNHA PORA	4/2/2013	2/8/2013	0017289
					0319	V	CEJA	EEB PROF PATRICIO JOAO DE OLIVEIRA				0017289
					0319	E	CEJA	EEF TUPINAMBA				0017289
					0319	E	CEJA	EEF TUPINAMBA				0017289
670584-01-7	NAIR APARECIDA RAMOS	300	20	752	1344	E	AULAS EXCEDENTES	EEB UDO DEEKE	TREVISÓ	18/2/2013	20/12/2013	0017644

				1344	E	AULAS EXCEDENTES	EEB UDO DEEKE					0017644
308692-01-5	NAIR BORGER ROHLING	300	40	779	0001	E	READAPTACAO	EEB VALDETE LUCI MARTINS PORTO	SÃO JOSÉ	20/2/2013	20/12/2013	0020058
					0001	E	READAPTACAO	EEB VALDETE LUCI MARTINS PORTO				0020058
660480-01-3	NAIR FLOR	300	20	779	1344	E	READAPTACAO	EEB PROF BENONIVIO JOAO MARTINS	PALHOÇA	25/2/2013	20/12/2013	0022708
					1344	E	READAPTACAO	EEB PROF BENONIVIO JOAO MARTINS				0022708
673858-01-3	NAIRA PAGANI DE ARRUDA	030	40	756	0001	E	AULAS EXCEDENTES	EEB PROF ARMANDO RAMOS DE CARVALHO	LAGES	4/2/2013	20/12/2013	0000904
					0001	E	AULAS EXCEDENTES	EEB PROF ARMANDO RAMOS DE CARVALHO				0000904
349274-01-5	NARA LUCIA COELHO ESTEVAM	300	40	764	0319	V	READAPTACAO	EEB CATULO DA PAIXAO CEARENSE	ARARANGUÁ	18/2/2013	8/12/2013	0019674
349274-01-5		300	40	764	0319	V	READAPTACAO	EEB CATULO DA PAIXAO CEARENSE	ARARANGUÁ	18/2/2013	8/12/2013	0019674
					0202	V	READAPTACAO	EEB CATULO DA PAIXAO CEARENSE				0019674
					0202	V	READAPTACAO	EEB CATULO DA PAIXAO CEARENSE				0019674
					0401	V	READAPTACAO	EEB PROF DOLVINA LEITE DE MEDEIROS				0019674
					0401	V	READAPTACAO	EEB PROF DOLVINA LEITE DE MEDEIROS				0019674
					0319	V	READAPTACAO	EEB PROF DOLVINA LEITE DE MEDEIROS				0019674
					0319	V	READAPTACAO	EEB PROF DOLVINA LEITE DE MEDEIROS				0019674
					0319	E	READAPTACAO	EEB CATULO DA PAIXAO CEARENSE				0019674
					0319	E	READAPTACAO	EEB CATULO DA PAIXAO CEARENSE				0019674
667234-01-5	NASARITA ROHDEN	100	10	779	0301	E	AULAS EXCEDENTES	EEB PROF EMERITA DUARTE S E SOUZA	BIGUAÇU	8/2/2013	20/12/2013	0015537
					0301	E	AULAS EXCEDENTES	EEB PROF EMERITA DUARTE S E SOUZA				0015537
396368-02-3	NATALIA WATERKEMPER	300	20	764	0001	V	AULAS EXCEDENTES	EEB EUFRAZIO AVELINO ROCHA	MARACAJÁ	20/2/2013	4/5/2013	0021190
					0001	V	AULAS EXCEDENTES	EEB EUFRAZIO AVELINO ROCHA				0021190
361489-01-1	NATALINA DE AMORIM GOMES FERRARINI	300	30	764	0628	V	LIC. SAUDE EFETIVO	EEB PROF MARIA GARCIA PESSI	ARARANGUÁ	18/2/2013	20/12/2013	0019706
					0628	V	LIC. SAUDE EFETIVO	EEB PROF MARIA GARCIA PESSI				0019706
					0628	E	LIC. SAUDE EFETIVO	EEB PROF MARIA GARCIA PESSI				0019706
					0628	E	LIC. SAUDE EFETIVO	EEB PROF MARIA GARCIA PESSI				0019706
					0628	E	LIC. SAUDE EFETIVO	EEB PROF MARIA GARCIA PESSI				0019706
					0628	E	LIC. SAUDE EFETIVO	EEB PROF MARIA GARCIA PESSI				0019706
					0628	E	LIC. SAUDE EFETIVO	EEB PROF MARIA GARCIA PESSI				0019706
					0628	E	LIC. SAUDE EFETIVO	EEB PROF MARIA GARCIA PESSI				0019706
					0628	E	LIC. SAUDE EFETIVO	EEB PROF MARIA GARCIA PESSI				0019706
					0628	E	LIC. SAUDE EFETIVO	EEB PROF MARIA GARCIA PESSI				0019706
					0628	E	LIC. SAUDE EFETIVO	EEB PROF MARIA GARCIA PESSI				0019706
					0628	E	LIC. SAUDE EFETIVO	EEB PROF MARIA GARCIA PESSI				0019706
					0628	E	LIC. SAUDE EFETIVO	EEB PROF MARIA GARCIA PESSI				0019706
361489-01-1		300	30	764	0628	E	AULAS EXCEDENTES	EEB CASTRO ALVES	ARARANGUÁ	18/2/2013	20/12/2013	0019706
675323-01-0	NATANIEL MERELL	100	10	758	0612	E	LIC. GEST. ACT	EEB OSCAR RODRIGUES DA NOVA	JOAÇABA	25/2/2013	24/3/2013	0021798
					0612	E	LIC. GEST. ACT	EEB OSCAR RODRIGUES DA NOVA				0021798
651021-01-3	NATHALIA SPENCER	300	30	752	0401	V	LIC. SAUDE EFETIVO	CEDUP ABILIO PAULO	CRICIÚMA	28/2/2013	25/4/2013	0023532
					0401	V	LIC. SAUDE EFETIVO	CEDUP ABILIO PAULO				0023532
					0401	E	LIC. SAUDE EFETIVO	CEDUP ABILIO PAULO				0023532
					0401	E	LIC. SAUDE EFETIVO	CEDUP ABILIO PAULO				0023532
669560-01-4	NATHASCHA SOTERO DE OLIVEIRA	100	30	779	0301	V	LIC. SAUDE EFETIVO	EEB PRES ROOSEVELT	FLORIANÓPOLIS	21/2/2013	14/4/2013	0020411
					0301	V	LIC. SAUDE EFETIVO	EEB PRES ROOSEVELT				0020411
					0301	V	LIC. SAUDE EFETIVO	EEB PRES ROOSEVELT				0020411
					0301	V	LIC. SAUDE EFETIVO	EEB PRES ROOSEVELT				0020411
331023-03-0	NAURA SCUR	300	20	802	1344	E	READAPTACAO	EEB PE BRUNO POKOLM	VIDEIRA	20/2/2013	20/12/2013	0020531
					1344	E	READAPTACAO	EEB PE BRUNO POKOLM				0020531
668320-01-7	NAYARA MAIRA PADILLE DECKER	300	20	754	0301	E	AULAS EXCEDENTES	EEB MAESTRO FRANCISCO MANOEL DA SILVA	JOINVILLE	13/2/2013	20/12/2013	0017733
					0301	E	AULAS EXCEDENTES	EEB MAESTRO FRANCISCO MANOEL DA SILVA				0017733
					0301	E	AULAS EXCEDENTES	EEB MAESTRO FRANCISCO MANOEL DA SILVA				0017733
					0301	E	AULAS EXCEDENTES	EEB MAESTRO FRANCISCO MANOEL DA SILVA				0017733
					0475	E	AULAS EXCEDENTES	EEB MAESTRO FRANCISCO MANOEL DA SILVA				0017733
					0475	E	AULAS EXCEDENTES	EEB MAESTRO FRANCISCO MANOEL DA SILVA				0017733
361628-01-2	NAZARENA DA GLORIA LUMMERTZ	100	20	764	0475	E	AULAS EXCEDENTES	EEB GOV ILO MENEGHETTI	PASSO DE TORR	18/2/2013	20/12/2013	0000322
					0475	E	AULAS EXCEDENTES	EEB GOV ILO MENEGHETTI				0000322
397843-01-5	NEIDE MARIA DE SOUTO	300	40	779	0001	V	READAPTACAO	EEB INTENDENTE JOSE FERNANDES	FLORIANÓPOLIS	19/2/2013	15/3/2013	0020647
					0001	V	READAPTACAO	EEB INTENDENTE JOSE FERNANDES				0020647
138831-02-2	NEIDE RIBEIRO	300	20	752	0319	E	AULAS EXCEDENTES	EEB IRMA EDVIGES	CRICIÚMA	18/2/2013	20/12/2013	0018327

138831-02-2		300	20	752	0319	E	AULAS EXCEDENTES	EEB IRMA EDVIGES	CRICIÚMA	18/2/2013	20/12/2013	0018327
					0319	E	AULAS EXCEDENTES	EEB IRMA EDVIGES				0018327
					0319	E	AULAS EXCEDENTES	EEB IRMA EDVIGES				0018327
331896-01-6	NEILA ZARBIERI ZIMMERMANN	300	10	761	0401	V	AGUARD. APOSENTADORI	EEB DR GUILHERME JOSE MISSEN	SÃO MIGUEL D'	20/2/2013	20/12/2013	0021033
					0401	V	AGUARD. APOSENTADORI	EEB DR GUILHERME JOSE MISSEN				0021033
331896-02-6	NEILA ZARBIERI ZIMMERMANN	300	10	761	0401	V	LICENCA PREMIO	EEB HELIO WASUN	BANDEIRANTE	14/2/2013	28/2/2013	0020560
					0401	V	LICENCA PREMIO	EEB HELIO WASUN				0020560
348108-01-5	NEIVA APARECIDA MANSARDO	100	20	801	0202	E	AULAS EXCEDENTES	CEJA DE CAMPOS NOVOS	CAMPOS NOVOS	22/2/2013	31/7/2013	0013389
					0202	E	AULAS EXCEDENTES	CEJA DE CAMPOS NOVOS				0013389
					3521	E	AULAS EXCEDENTES	CEJA DE CAMPOS NOVOS				0013389
					3521	E	AULAS EXCEDENTES	CEJA DE CAMPOS NOVOS				0013389
660662-01-8	NEIVA LUCIA PLANTIKOW	100	20	768	2067	E	AULAS EXCEDENTES	EEM ABDON BATISTA	JARAGUÁ DO SU	21/2/2013	20/12/2013	0021927
					2067	E	AULAS EXCEDENTES	EEM ABDON BATISTA				0021927
667251-02-5	NEIVA SILVA JERONYMO	100	20	752	3307	E	AULAS EXCEDENTES	EEB ANTONIO G SOBRINHO	IÇARA	19/2/2013	20/12/2013	0009036
					3307	E	AULAS EXCEDENTES	EEB ANTONIO G SOBRINHO				0009036
667251-03-5	NEIVA SILVA JERONYMO	300	20	752	0001	V	AFAST.MESTRADO	EEB BARAO DO RIO BRANCO	URUSSANGA	26/2/2013	20/12/2013	0021811
					0001	V	AFAST.MESTRADO	EEB BARAO DO RIO BRANCO				0021811
351948-01-1	NELCI SALETE SEVERO DALMOLIN	300	10	802	0302	E	AULAS EXCEDENTES	CEJA DE VIDEIRA	VIDEIRA	18/2/2013	30/4/2013	0019184
					0302	E	AULAS EXCEDENTES	CEJA DE VIDEIRA				0019184
					0304	E	AULAS EXCEDENTES	CEJA DE VIDEIRA				0019184
					0304	E	AULAS EXCEDENTES	CEJA DE VIDEIRA				0019184
345768-01-0	NELCI SCHNEIDER	100	20	767	0255	E	AULAS EXCEDENTES	CEJA DE CANOINHAS	CANOINHAS	25/2/2013	31/7/2013	0022455
					0255	E	AULAS EXCEDENTES	CEJA DE CANOINHAS				0022455
665948-01-9	NELCIANA DAL PONT CONSENCO	100	10	752	0319	V	READAPTACAO	EEF SILVA ALVARENGA	CRICIÚMA	19/2/2013	20/12/2013	0018230
					0319	V	READAPTACAO	EEF SILVA ALVARENGA				0018230
665948-01-9		100	10	752	0319	V	READAPTACAO	EEF SILVA ALVARENGA	CRICIÚMA	19/2/2013	20/12/2013	0018230
					0319	V	READAPTACAO	EEF SILVA ALVARENGA				0018230
					0401	E	READAPTACAO	EEF SILVA ALVARENGA				0018230
					0401	E	READAPTACAO	EEF SILVA ALVARENGA				0018230
364298-01-4	NELI SCHULLER	100	20	770	1344	E	FUNCAO GRATIFICADA	EEB SILVA JARDIM	ALFREDO WAGNE	26/2/2013	20/12/2013	0022812
					1344	E	FUNCAO GRATIFICADA	EEB SILVA JARDIM				0022812
331012-01-4	NELIO ADRIANO CORNELSEN	300	10	767	0307	E	AULAS EXCEDENTES	CEJA DE CANOINHAS	CANOINHAS	25/2/2013	31/7/2013	0022425
					0307	E	AULAS EXCEDENTES	CEJA DE CANOINHAS				0022425
298440-02-7	NELSI MARIA BEGNINI ZANCANARO	300	10	760	0302	V	AULAS EXCEDENTES	CEJA DE CHAPECO	CHAPECO	25/2/2013	4/5/2013	0013454
					0302	V	AULAS EXCEDENTES	CEJA DE CHAPECO				0013454
					0304	V	AULAS EXCEDENTES	CEJA DE CHAPECO				0013454
					0304	V	AULAS EXCEDENTES	CEJA DE CHAPECO				0013454
388320-01-5	NELSON LOURENCO LUZIA	100	20	753	1155	E	AULAS EXCEDENTES	EEB PROF HONORIO MIRANDA	GASPAR	1/3/2013	20/12/2013	0021343
					1155	E	AULAS EXCEDENTES	EEB PROF HONORIO MIRANDA				0021343
389321-04-9	NELZA DAS GRACAS DE CARVALHO	300	20	764	1344	E	INCLUSAO SOCIAL	EEB MORRO CHATO	TURVO	18/2/2013	20/12/2013	0014849
					1344	E	INCLUSAO SOCIAL	EEB MORRO CHATO				0014849
353227-01-5	NEUSA APARECIDA WESSOLWSKI	300	20	765	0202	E	AULAS EXCEDENTES	CEJA DE BRUSQUE	BRUSQUE	25/2/2013	31/7/2013	0021101
					0202	E	AULAS EXCEDENTES	CEJA DE BRUSQUE				0021101
					0401	E	AULAS EXCEDENTES	CEJA DE BRUSQUE				0021101
					0401	E	AULAS EXCEDENTES	CEJA DE BRUSQUE				0021101
674966-01-6	NEUSA LUCI NASCIMENTO LOUREIRO	300	20	800	0202	E	CEJA	NAES DE CAMPO ERE	SÃO LOURENÇO D	7/2/2013	30/7/2013	0019624
					0202	E	CEJA	NAES DE CAMPO ERE				0019624
					0320	E	CEJA	CEJA DE SAO LOURENCO D'OESTE				0019624
					0320	E	CEJA	CEJA DE SAO LOURENCO D'OESTE				0019624
					0320	E	CEJA	NAES DE CAMPO ERE				0019624
					0320	E	CEJA	NAES DE CAMPO ERE				0019624
674966-01-6		300	20	800	0401	E	CEJA	CEJA DE SAO LOURENCO D'OESTE	SÃO LOURENÇO D	7/2/2013	30/7/2013	0019624
					0401	E	CEJA	CEJA DE SAO LOURENCO D'OESTE				0019624
669287-01-7	NEUZA APARECIDA DE SOUZA	300	40	779	1344	E	AULAS EXCEDENTES	EEB IRINEU BORNHAUSEN	FLORIANOPÓLIS	26/2/2013	20/12/2013	0023134
					1344	E	AULAS EXCEDENTES	EEB IRINEU BORNHAUSEN				0023134
179287-01-3	NEUZA DAMAZIO DE OLIVEIRA	300	20	769	1344	E	AGUARD. APOSENTADORI	EEB HENRIQUE LAGE	IMBITUBA	7/2/2013	20/12/2013	0016811
					1344	E	AGUARD. APOSENTADORI	EEB HENRIQUE LAGE				0016811
335570-01-5	NEUZA MARIA DA SILVA COSTA	300	20	764	0202	E		UD PASSOS DE TORRES	ARARANGUÁ	18/2/2013	31/7/2013	0013453
					0202	E		UD PASSOS DE TORRES				0013453
					0401	E		UD PASSOS DE TORRES				0013453

				0401	E		UD PASSOS DE TORRES					0013453
674889-01-9	NEYGILA CRISTINA COSTA SANTOS	100	20	762	0437	E	AULAS EXCEDENTES	EEF FRANCISCO DE PAULA SEARA	ITAJAI	4/2/2013	20/12/2013	0006583
				0437	E	AULAS EXCEDENTES	EEF FRANCISCO DE PAULA SEARA					0006583
				0437	E	AULAS EXCEDENTES	EEF FRANCISCO DE PAULA SEARA					0006583
				0437	E	AULAS EXCEDENTES	EEF FRANCISCO DE PAULA SEARA					0006583
393176-01-5	NIL FREGULHA ESPINDOLA DA SILVA	100	40	763	3307	E	AULAS EXCEDENTES	EEB DR JOAO SANTO DAMO	CAÇADOR	25/2/2013	20/12/2013	0022233
				3307	E	AULAS EXCEDENTES	EEB DR JOAO SANTO DAMO					0022233
351855-01-8	NILCEIA APARECIDA GRANEMANN SCHAFASCHE	300	30	757	0304	V	LIC. SAUDE EFETIVO	EEB PROF MARIA PAULA FERES	MAFRA	21/2/2013	14/3/2013	0020726
				0304	V	LIC. SAUDE EFETIVO	EEB PROF MARIA PAULA FERES					0020726
				0304	V	LIC. SAUDE EFETIVO	EEB PROF MARIA PAULA FERES					0020726
				0304	V	LIC. SAUDE EFETIVO	EEB PROF MARIA PAULA FERES					0020726
				0304	E	LIC. SAUDE EFETIVO	EEB PROF MARIA PAULA FERES					0020726
				0304	E	LIC. SAUDE EFETIVO	EEB PROF MARIA PAULA FERES					0020726
298278-01-1	NILDA LAURETH MORAES	300	20	811	0301	E	CEJA	CEJA DE BRACO DO NORTE	BRAÇO DO NOR	25/2/2013	31/7/2013	0022359
				0301	E	CEJA	CEJA DE BRACO DO NORTE					0022359
				0302	E	CEJA	CEJA DE BRACO DO NORTE					0022359
				0302	E	CEJA	CEJA DE BRACO DO NORTE					0022359
298278-01-1		300	20	811	0304	E	CEJA	CEJA DE BRACO DO NORTE	BRAÇO DO NOR	25/2/2013	31/7/2013	0022359
				0304	E	CEJA	CEJA DE BRACO DO NORTE					0022359
				0536	E	CEJA	CEJA DE BRACO DO NORTE					0022359
				0536	E	CEJA	CEJA DE BRACO DO NORTE					0022359
				0612	E	CEJA	CEJA DE BRACO DO NORTE					0022359
				0612	E	CEJA	CEJA DE BRACO DO NORTE					0022359
186297-02-9	NILO BOGER	300	10	762	0301	E	AULAS EXCEDENTES	EEB PROF LAUREANO PACHECO	BALNEÁRIO CAM	15/2/2013	20/12/2013	0019022
				0301	E	AULAS EXCEDENTES	EEB PROF LAUREANO PACHECO					0019022
651981-01-4	NILO PASSOS DA SILVA	300	40	762	0307	E	READAPTACAO	EEB PROF LAUREANO PACHECO		19/2/2013	31/5/2013	0020694
				0307	E	READAPTACAO	EEB PROF LAUREANO PACHECO					0020694
				0307	E	READAPTACAO	EEB PROF LAUREANO PACHECO					0020694
				0307	E	READAPTACAO	EEB PROF LAUREANO PACHECO					0020694
325710-01-0	NILSE PONTES FERNANDES	300	20	763	1344	E	INCLUSAO SOCIAL	EEF GRACIOSA COPETTI PEREIRA	CAÇADOR	27/2/2013	20/12/2013	0022729
				1344	E	INCLUSAO SOCIAL	EEF GRACIOSA COPETTI PEREIRA					0022729
650840-01-5	NILSILENE APARECIDA BORGES	300	20	764	1344	E	INCLUSAO SOCIAL	EEB ANGELO SCARPA	SÃO JOÃO DO S	18/2/2013	20/12/2013	0014415
				1344	E	INCLUSAO SOCIAL	EEB ANGELO SCARPA					0014415
374933-02-9	NILSON ADELINO ZART JUNIOR	300	10	763	3461	E	AULAS EXCEDENTES	EEM IRMAO LEO	CAÇADOR	25/2/2013	20/12/2013	0022883
				3461	E	AULAS EXCEDENTES	EEM IRMAO LEO					0022883
373262-02-2	NILZA DE MATOS ALBINO BRANCO	100	30	756	0401	V	LIC. SAUDE EFETIVO	EEB ZULMIRA AUTA DA SILVA	LAGES	18/2/2013	14/4/2013	0020202
				0401	V	LIC. SAUDE EFETIVO	EEB ZULMIRA AUTA DA SILVA					0020202
				0202	V	LIC. SAUDE EFETIVO	EEB ZULMIRA AUTA DA SILVA					0020202
				0202	V	LIC. SAUDE EFETIVO	EEB ZULMIRA AUTA DA SILVA					0020202
				0202	E	LIC. SAUDE EFETIVO	EEB ZULMIRA AUTA DA SILVA					0020202
				0202	E	LIC. SAUDE EFETIVO	EEB ZULMIRA AUTA DA SILVA					0020202
364831-01-1	NIVALDA LUIZ	300	40	751	0001	V	AGUARD. APOSENTADORI	EEB CATEQUISTA JOANA PENDICA	GRAVATAL	14/2/2013	20/12/2013	0018069
				0001	V	AGUARD. APOSENTADORI	EEB CATEQUISTA JOANA PENDICA					0018069
675268-01-3	NOELI ALVES DA SILVA	100	10	763	0255	E	CEJA	CEJA DE CACADOR	CAÇADOR	15/2/2013	31/7/2013	0020513
				0255	E	CEJA	CEJA DE CACADOR					0020513
675268-01-3		100	10	763	0255	E	CEJA	CEJA DE CACADOR	CAÇADOR	15/2/2013	31/7/2013	0020513
				0255	E	CEJA	CEJA DE CACADOR					0020513
				0536	E	CEJA	CEJA DE CACADOR					0020513
				0536	E	CEJA	CEJA DE CACADOR					0020513
399370-01-1	NOELI MARIA ERCEGO	300	20	760	1344	E	INCLUSAO SOCIAL	EEB MARECHAL BORMANN	CHAPECO	18/2/2013	20/12/2013	0019473
				1344	E	INCLUSAO SOCIAL	EEB MARECHAL BORMANN					0019473
333893-01-2	NOEMI DE MELO ALVES BATISTA	100	40	763	3315	E	AULAS EXCEDENTES	EEF GRACIOSA COPETTI PEREIRA	CAÇADOR	18/2/2013	20/12/2013	0022646
				3315	E	AULAS EXCEDENTES	EEF GRACIOSA COPETTI PEREIRA					0022646
651812-01-5	NOILI GLUITZ	300	40	762	0001	E	READAPTACAO	EEB CARLOS FANTINI	ITAJAI	18/2/2013	20/12/2013	0019883
				0001	E	READAPTACAO	EEB CARLOS FANTINI					0019883
				1344	E	READAPTACAO	EEB CARLOS FANTINI					0019883
				1344	E	READAPTACAO	EEB CARLOS FANTINI					0019883
358248-01-5	NOILITA INES PASQUALOTTO FERRARI	300	40	776	0001	V	LICENCA PREMIO	EEF JUSCELINO KUBITSCHEK DE OLIVEIRA	MARAVILHA	1/3/2013	20/12/2013	0022865
				0001	V	LICENCA PREMIO	EEF JUSCELINO KUBITSCHEK DE OLIVEIRA					0022865
660321-01-1	OCLAIR TELES RODRIGUES	300	30	767	0705	E	AULAS EXCEDENTES	EEB ESTANISLAU SCHUMANN	BELA VISTA DO T	21/2/2013	20/12/2013	0000038
				0705	E	AULAS EXCEDENTES	EEB ESTANISLAU SCHUMANN					0000038
				2722	E	AULAS EXCEDENTES	EEB ESTANISLAU SCHUMANN					0000038
				2722	E	AULAS EXCEDENTES	EEB ESTANISLAU SCHUMANN					0000038
				3052	E	AULAS EXCEDENTES	EEB ESTANISLAU SCHUMANN					0000038

				3052	E	AULAS EXCEDENTES	EEB ESTANISLAU SCHUMANN				0000038	
				3053	E	AULAS EXCEDENTES	EEB ESTANISLAU SCHUMANN				0000038	
				3053	E	AULAS EXCEDENTES	EEB ESTANISLAU SCHUMANN				0000038	
				3055	E	AULAS EXCEDENTES	EEB ESTANISLAU SCHUMANN				0000038	
				3055	E	AULAS EXCEDENTES	EEB ESTANISLAU SCHUMANN				0000038	
				3318	E	AULAS EXCEDENTES	EEB ESTANISLAU SCHUMANN				0000038	
				3318	E	AULAS EXCEDENTES	EEB ESTANISLAU SCHUMANN				0000038	
153286-02-3	ODETE POLZIN KOPELKE	100	20	754	1344	E	INCLUSAO SOCIAL	EEB OLAVO BILAC	JOINVILLE	19/2/2013	20/12/2013	0019612
					1344	E	INCLUSAO SOCIAL	EEB OLAVO BILAC				0019612
398494-01-0	ODIRLEY ORLANDO PIRES COSTA	100	40	754	0319	E	AULAS EXCEDENTES	EEM GOV CELSO RAMOS	JOINVILLE	4/2/2013	20/12/2013	0018571
					0319	E	AULAS EXCEDENTES	EEM GOV CELSO RAMOS				0018571
661251-01-2	OELITON VIEIRA FORTES	100	40	760	0301	E	AULAS EXCEDENTES	CEJA DE CHAPECO	CHAPECO	25/2/2013	20/12/2013	0021703
					0301	E	AULAS EXCEDENTES	CEJA DE CHAPECO				0021703
					0475	E	AULAS EXCEDENTES	CEJA DE CHAPECO				0021703
					0475	E	AULAS EXCEDENTES	CEJA DE CHAPECO				0021703
180442-02-1	OILSON DE OLIVEIRA	300	40	767	3467	E	AULAS EXCEDENTES	EEB SANTA CRUZ	CANOINHAS	21/2/2013	20/12/2013	0021011
					3467	E	AULAS EXCEDENTES	EEB SANTA CRUZ				0021011
354099-01-5	OLICIANE DA SILVA OUTEIRO	300	40	766	0401	V		EEB JOAO WINCKLER		20/2/2013	4/5/2013	0020665
					0401	V		EEB JOAO WINCKLER				0020665
					0202	V		EEB JOAO WINCKLER				0020665
					0202	V		EEB JOAO WINCKLER				0020665
664142-01-3	OLIRIA MAURICIO DUARTE	300	30	805	0401	V	AULAS EXCEDENTES	EEB DR THEODURETO DE FARIA SOUTO	DIONÍSIO CERQUEI	19/2/2013	20/12/2013	0020972
					0401	V	AULAS EXCEDENTES	EEB DR THEODURETO DE FARIA SOUTO				0020972
					0319	E	AULAS EXCEDENTES	EEB DR THEODURETO DE FARIA SOUTO				0020972
					0319	E	AULAS EXCEDENTES	EEB DR THEODURETO DE FARIA SOUTO				0020972
					0202	E	AULAS EXCEDENTES	CEJA DE DIONISIO CERQUEIRA				0020972
					0202	E	AULAS EXCEDENTES	CEJA DE DIONISIO CERQUEIRA				0020972
					0202	E	LIC. S/ VENCIMENTO	EEB PROF MARIA DA GLORIA MATTOS				0020972
					0202	E	LIC. S/ VENCIMENTO	EEB PROF MARIA DA GLORIA MATTOS				0020972
					0320	E	AULAS EXCEDENTES	CEJA DE DIONISIO CERQUEIRA				0020972
					0320	E	AULAS EXCEDENTES	CEJA DE DIONISIO CERQUEIRA				0020972
					0401	E	LIC. S/ VENCIMENTO	EEB PROF MARIA DA GLORIA MATTOS				0020972
					0401	E	LIC. S/ VENCIMENTO	EEB PROF MARIA DA GLORIA MATTOS				0020972
					0628	E	AULAS EXCEDENTES	CEJA DE DIONISIO CERQUEIRA				0020972
664142-01-3		300	30	805	0628	E	AULAS EXCEDENTES	CEJA DE DIONISIO CERQUEIRA	DIONÍSIO CERQUEI	19/2/2013	20/12/2013	0020972
308239-01-3	OLIVIA FEITOSA DE PAULA MEIRELLES	300	20	762	0001	V	AULAS EXCEDENTES	EEB PROF HENRIQUE MIDON	ITAJAI	7/2/2013	20/12/2013	0015376
					0001	V	AULAS EXCEDENTES	EEB PROF HENRIQUE MIDON				0015376
233855-01-6	ORIDES BARON	300	10	765	0513	E	AULAS EXCEDENTES	EEB PROF CARLOS MAFFEZZOLLI	GUABIRUBA	22/2/2013	20/12/2013	0021367
					0513	E	AULAS EXCEDENTES	EEB PROF CARLOS MAFFEZZOLLI				0021367
					0513	E	AULAS EXCEDENTES	EEB PROF CARLOS MAFFEZZOLLI				0021367
					0513	E	AULAS EXCEDENTES	EEB PROF CARLOS MAFFEZZOLLI				0021367
665085-01-6	ORLANDO CAMPESTRINI JUNIOR	100	10	810	0307	V	AULAS EXCEDENTES	EEF PROF EMIR ROPELATO	TIMBO	25/2/2013	20/12/2013	0021870
					0307	V	AULAS EXCEDENTES	EEF PROF EMIR ROPELATO				0021870
					0307	E	AULAS EXCEDENTES	EEF PROF EMIR ROPELATO				0021870
					0307	E	AULAS EXCEDENTES	EEF PROF EMIR ROPELATO				0021870
675399-01-0	ORLANDO JUNIOR CECCHIN	100	20	759	0475	E	AULAS EXCEDENTES	CEJA DE CONCORDIA	CONCÓRDIA	25/2/2013	31/7/2013	0021769
					0475	E	AULAS EXCEDENTES	CEJA DE CONCORDIA				0021769
					0475	E	AULAS EXCEDENTES	CEJA DE CONCORDIA				0021769
					0475	E	AULAS EXCEDENTES	CEJA DE CONCORDIA				0021769
672538-01-4	OSIEL DA SILVA	100	40	757	0202	E	CEJA	NAES DE ITAIOPOLIS	MAFRA	21/2/2013	6/4/2013	0023538
					0202	E	CEJA	NAES DE ITAIOPOLIS				0023538
					0319	E	CEJA	NAES DE ITAIOPOLIS				0023538
					0319	E	CEJA	NAES DE ITAIOPOLIS				0023538
					0319	E	CEJA	CEJA DE MAFRA				0023538
					0319	E	CEJA	CEJA DE MAFRA				0023538
					0401	E	CEJA	CEJA DE MAFRA				0023538
					0401	E	CEJA	CEJA DE MAFRA				0023538
					0628	E	CEJA	NAES DE ITAIOPOLIS				0023538
					0628	E	CEJA	NAES DE ITAIOPOLIS				0023538

				0628	E	CEJA	CEJA DE MAFRA					0023538
				0628	E	CEJA	CEJA DE MAFRA					0023538
297129-02-1	OSMAR DA MAIA JUNIOR	300	20	754	0301	E	AULAS EXCEDENTES	EEB OLAVO BILAC	JOINVILLE	14/2/2013	20/12/2013	0017832
297129-02-1		300	20	754	0301	E	AULAS EXCEDENTES	EEB OLAVO BILAC	JOINVILLE	14/2/2013	20/12/2013	0017832
					0513	E	AULAS EXCEDENTES	EEB OLAVO BILAC				0017832
					0513	E	AULAS EXCEDENTES	EEB OLAVO BILAC				0017832
675260-01-8	OSMAR SOARES DE ABREU	100	20	763	0302	E	CEJA	CEJA DE CACADOR	CAÇADOR	25/2/2013	31/7/2013	0022198
					0302	E	CEJA	CEJA DE CACADOR				0022198
					0304	E	CEJA	CEJA DE CACADOR				0022198
					0304	E	CEJA	CEJA DE CACADOR				0022198
					0307	E	CEJA	CEJA DE CACADOR				0022198
					0307	E	CEJA	CEJA DE CACADOR				0022198
670034-01-9	OSSIMAR CARLOS FRIEDRICH FILHO	100	10	757	0376	E	CEDUP	CEDUP DE MAFRA	MAFRA	20/2/2013	31/7/2013	0008949
					0376	E	CEDUP	CEDUP DE MAFRA				0008949
					1241	E	CEDUP	CEDUP DE MAFRA				0008949
					1241	E	CEDUP	CEDUP DE MAFRA				0008949
					1243	E	CEDUP	CEDUP DE MAFRA				0008949
					1243	E	CEDUP	CEDUP DE MAFRA				0008949
					1247	E	CEDUP	CEDUP DE MAFRA				0008949
					1247	E	CEDUP	CEDUP DE MAFRA				0008949
211995-01-1	OSVALDO DA SILVA SOBRINHO	300	20	753	3318	E	CEDUP	CEDUP HERMANN HERING	BLUMENAU	19/2/2013	20/12/2013	0020875
					3318	E	CEDUP	CEDUP HERMANN HERING				0020875
670667-01-3	OSVALDO OSMUNDO ISENSEE FILHO	100	40	762	1001	E	AULAS EXCEDENTES	EEB PROF JULIA MIRANDA DE SOUZA	NAVEGANTES	18/2/2013	20/12/2013	0020133
					1001	E	AULAS EXCEDENTES	EEB PROF JULIA MIRANDA DE SOUZA				0020133
652726-01-4	OTTONIEL CARLOS TOMAZ	100	20	779	0301	V	AULAS EXCEDENTES	EEB NEREU RAMOS	PALHOÇA	21/2/2013	20/12/2013	0020767
					0301	V	AULAS EXCEDENTES	EEB NEREU RAMOS				0020767
					0301	V	AULAS EXCEDENTES	EEB NEREU RAMOS				0020767
					0301	V	AULAS EXCEDENTES	EEB NEREU RAMOS				0020767
					0301	E	AULAS EXCEDENTES	EEB NEREU RAMOS				0020767
					0301	E	AULAS EXCEDENTES	EEB NEREU RAMOS				0020767
380437-01-2	OVANDE ROIK	300	40	757	3464	E	LICENCA PREMIO	EEB BARAO DE ANTONINA	MAFRA	18/2/2013	20/12/2013	0019424
					3464	E	LICENCA PREMIO	EEB BARAO DE ANTONINA				0019424
669932-01-4	PABLO TIAGO ZUCCO	100	10	767	0584	E	ESCOLA PERIODO INTEG	EEB SANTA CRUZ	CANOINHAS	21/2/2013	20/12/2013	0021003
					0584	E	ESCOLA PERIODO INTEG	EEB SANTA CRUZ				0021003
					2067	E	ESCOLA PERIODO INTEG	EEB SANTA CRUZ				0021003
					2067	E	ESCOLA PERIODO INTEG	EEB SANTA CRUZ				0021003
675426-01-0	PAMELA CARLI CARDOSO	100	10	753	0813	E	CEDUP	CEDUP HERMANN HERING	BLUMENAU	1/3/2013	31/7/2013	0023076
					0813	E	CEDUP	CEDUP HERMANN HERING				0023076
					0816	E	CEDUP	CEDUP HERMANN HERING				0023076
					0816	E	CEDUP	CEDUP HERMANN HERING				0023076
675105-01-9	PAMELA DE CARVALHO	300	40	768	0001	E	FUNCAO GRATIFICADA	EEB ALVINO TRIBESS	JARAGUÁ DO SU	15/2/2013	20/12/2013	0019549
					0001	E	FUNCAO GRATIFICADA	EEB ALVINO TRIBESS				0019549
669598-01-1	PAMELLA KAROLINE RICARDO	100	40	754	3465	E	ESCOLA PERIODO INTEG	EEB OSVALDO ARANHA	JOINVILLE	4/2/2013	20/12/2013	0019419
					3465	E	ESCOLA PERIODO INTEG	EEB OSVALDO ARANHA				0019419
389829-01-6	PAMELLA TEIXEIRA DA SILVEIRA	300	20	751	1344	E	AULAS EXCEDENTES	EEB JOSE BOTEGA	TUBARÃO	14/2/2013	20/12/2013	0017931
					1344	E	AULAS EXCEDENTES	EEB JOSE BOTEGA				0017931
664733-01-2	PAOLA GRACIELI LAMIN	100	20	765	1344	E	LIC. ACOMP. FAM.	EEB SAO JOAO BATISTA	SÃO JOÃO BATIS	19/2/2013	20/12/2013	0020464
					1344	E	LIC. ACOMP. FAM.	EEB SAO JOAO BATISTA				0020464
670256-01-2	PATRICIA ALVES DE OLIVEIRA DA LUZ	100	40	762	0401	V	AULAS EXCEDENTES	EEB ADELAIDE KONDER	NAVEGANTES	20/2/2013	20/12/2013	0021783
					0401	V	AULAS EXCEDENTES	EEB ADELAIDE KONDER				0021783
					0202	V	AULAS EXCEDENTES	EEB ADELAIDE KONDER				0021783
					0202	V	AULAS EXCEDENTES	EEB ADELAIDE KONDER				0021783
					0401	E	AULAS EXCEDENTES	EEB ADELAIDE KONDER				0021783
					0401	E	AULAS EXCEDENTES	EEB ADELAIDE KONDER				0021783
					0202	E	AULAS EXCEDENTES	EEB ADELAIDE KONDER				0021783
					0202	E	AULAS EXCEDENTES	EEB ADELAIDE KONDER				0021783
374584-02-8	PATRICIA APARECIDA DUREK	300	10	763	0401	V	AULAS EXCEDENTES	EEB DR JOAO SANTO DAMO	CAÇADOR	8/2/2013	28/2/2013	0002730
					0401	V	AULAS EXCEDENTES	EEB DR JOAO SANTO DAMO				0002730

652746-02-9	PATRICIA APARECIDA KINAK	100	40	754	0001	V	LICENCA PREMIO	EEB CONSELHEIRO ASTROGILDO ODON AGUIAR	BARRA VELHA	4/2/2013	5/3/2013	0019831
					0001	V	LICENCA PREMIO	EEB CONSELHEIRO ASTROGILDO ODON AGUIAR				0019831
363854-01-5	PATRICIA BALDESSAR RODRIGUES	300	20	754	1344	E	AULAS EXCEDENTES	EEB PROF JOAO ROCHA	JOINVILLE	6/2/2013	20/12/2013	0011900
					1344	E	AULAS EXCEDENTES	EEB PROF JOAO ROCHA				0011900
396604-02-6	PATRICIA BALESTRIN	100	20	801	1155	E	AULAS EXCEDENTES	EEB PAULO BLASI	CAMPOS NOVOS	22/2/2013	20/12/2013	0020938
					1155	E	AULAS EXCEDENTES	EEB PAULO BLASI				0020938
355922-02-0	PATRICIA BANDELOW AMARAL	300	40	754	0001	V	LICENCA PREMIO	EEB PROF ANTONIA ALPAIDES C DOS SANTOS	JOINVILLE	28/2/2013	28/5/2013	0013198
					0001	V	LICENCA PREMIO	EEB PROF ANTONIA ALPAIDES C DOS SANTOS				0013198
392063-01-1	PATRICIA BATISTA BOSQUETTE	300	20	764	1155	E	INCLUSAO SOCIAL	EEB CASTRO ALVES	ARARANGUÁ	18/2/2013	20/12/2013	0016064
					1155	E	INCLUSAO SOCIAL	EEB CASTRO ALVES				0016064
392063-02-1	PATRICIA BATISTA BOSQUETTE	300	20	764	1155	E	AULAS EXCEDENTES	CEJA DE ARARANGUA		18/2/2013	31/7/2013	0016381
					1155	E	AULAS EXCEDENTES	CEJA DE ARARANGUA				0016381
330830-01-8	PATRICIA BERTONCINI GOULART	300	40	740	0001	V	AULAS EXCEDENTES	INSTITUTO ESTADUAL DE EDUCACAO	FLORIANÓPOLIS	21/2/2013	7/5/2013	0020848
					0001	V	AULAS EXCEDENTES	INSTITUTO ESTADUAL DE EDUCACAO				0020848
377982-01-3	PATRICIA BILHALVA	100	40	802	0041	E	AMBIAL	EEB PE BRUNO POKOLM	VIDEIRA	19/2/2013	20/12/2013	0019837
					0041	E	AMBIAL	EEB PE BRUNO POKOLM				0019837
					1087	E	AMBIAL	EEB PE BRUNO POKOLM				0019837
					1087	E	AMBIAL	EEB PE BRUNO POKOLM				0019837
670826-01-9	PATRICIA CAROLINE ROSSETTI	100	40	754	0301	V	LICENCA PREMIO	EEB CONSELHEIRO MAFRA	JOINVILLE	18/2/2013	5/3/2013	0020289
					0301	V	LICENCA PREMIO	EEB CONSELHEIRO MAFRA				0020289
					0301	E	LICENCA PREMIO	EEB CONSELHEIRO MAFRA				0020289
					0301	E	LICENCA PREMIO	EEB CONSELHEIRO MAFRA				0020289
651526-03-6	PATRICIA CRISTINA DOS SANTOS GERALDO	100	10	768	0513	E	CEJA	NAES DE MASSARANDUBA	JARAGUÁ DO SU	21/2/2013	31/7/2013	0018061
					0513	E	CEJA	NAES DE MASSARANDUBA				0018061
					0628	E	CEJA	NAES DE MASSARANDUBA				0018061
					0628	E	CEJA	NAES DE MASSARANDUBA				0018061
374845-01-6	PATRICIA CRISTINA LEMOS	300	20	763	0001	E	AULAS EXCEDENTES	EEB DR NAYA GONZAGA SAMPAIO	CAÇADOR	27/2/2013	20/12/2013	0022700
					0001	E	AULAS EXCEDENTES	EEB DR NAYA GONZAGA SAMPAIO	CAÇADOR	27/2/2013	20/12/2013	0022700
391562-01-0	PATRICIA DE DEUS	100	20	770	0001	E	LICENCA PREMIO	EEB FREI MANOEL PHILIPPI	IMBUIA	20/2/2013	20/12/2013	0021167
					0001	E	LICENCA PREMIO	EEB FREI MANOEL PHILIPPI				0021167
672899-01-5	PATRICIA DE OLIVEIRA ARRUDA CORTABITAR	300	40	779	0401	V	CEJA	CEJA DE FLORIANOPOLIS	FLORIANÓPOLIS	25/2/2013	31/7/2013	0020986
					0401	V	CEJA	CEJA DE FLORIANOPOLIS				0020986
					0401	V	CEJA	CEJA DE FLORIANOPOLIS				0020986
					0401	E	CEJA	CEJA DE FLORIANOPOLIS				0020986
					0401	E	CEJA	CEJA DE FLORIANOPOLIS				0020986
					0319	E	CEJA	CEJA DE FLORIANOPOLIS				0020986
					0319	E	CEJA	CEJA DE FLORIANOPOLIS				0020986
673706-01-4	PATRICIA FERNANDES	100	10	767	0475	E	LIC. SAUDE ACT	CEJA DE CANOINHAS	CANOINHAS	22/2/2013	30/4/2013	0019704
					0475	E	LIC. SAUDE ACT	CEJA DE CANOINHAS				0019704
					0513	E	LIC. SAUDE ACT	CEJA DE CANOINHAS				0019704
					0513	E	LIC. SAUDE ACT	CEJA DE CANOINHAS				0019704
675091-01-5	PATRICIA GLIXINSKI	100	20	767	0001	E	AULAS EXCEDENTES	EEB PROF CLEMENTINO BRITTO	PORTO UNIÃO	18/2/2013	20/12/2013	0018763
					0001	E	AULAS EXCEDENTES	EEB PROF CLEMENTINO BRITTO				0018763
381573-02-0	PATRICIA GRUNDLER FERREIRA	300	20	764	0255	E	AULAS EXCEDENTES	CEJA DE ARARANGUA	ARARANGUÁ	18/2/2013	31/7/2013	0013520
					0255	E	AULAS EXCEDENTES	CEJA DE ARARANGUA				0013520
					0255	E	AULAS EXCEDENTES	CEJA DE ARARANGUA				0013520
					0255	E	AULAS EXCEDENTES	CEJA DE ARARANGUA				0013520
					0612	E	AULAS EXCEDENTES	NAES DE PRAIA GRANDE				0013520
					0612	E	AULAS EXCEDENTES	NAES DE PRAIA GRANDE				0013520
652076-01-6	PATRICIA ILOSA GONZAGA	300	20	779	0001	E	AULAS EXCEDENTES	EEB PROF BENONIVIO JOAO MARTINS	PALHOÇA	19/2/2013	20/12/2013	0019689
					0001	E	AULAS EXCEDENTES	EEB PROF BENONIVIO JOAO MARTINS				0019689
396008-02-0	PATRICIA JOSÓ PORFIRIO	100	40	752	3307	E	AULAS EXCEDENTES	EEF DR JOSE DE PATTA	CRICIÚMA	4/2/2013	20/12/2013	0008868
					3307	E	AULAS EXCEDENTES	EEF DR JOSE DE PATTA				0008868
342837-02-0	PATRICIA LADORUCKI	300	10	754	0301	E	AULAS EXCEDENTES	EEB PRES MEDICI	JOINVILLE	18/2/2013	20/12/2013	0023191
					0301	E	AULAS EXCEDENTES	EEB PRES MEDICI	JOINVILLE	18/2/2013	20/12/2013	0023191
					0301	E	AULAS EXCEDENTES	EEB PRES MEDICI				0023191
					0301	E	AULAS EXCEDENTES	EEB PRES MEDICI				0023191
675316-01-7	PATRICIA LIPE BRANDES	100	20	753	0319	E	AULAS EXCEDENTES	EEB PROF NILO BORGHESI	BLUMENAU	1/3/2013	20/12/2013	0022601
					0319	E	AULAS EXCEDENTES	EEB PROF NILO BORGHESI				0022601



665966-01-7	PATRICIA LORENCETI STIEGEL	100	20	754	0628	E	AULAS EXCEDENTES	EEM DEP NAGIB ZATTAR	JOINVILLE	14/2/2013	20/12/2013	0017980
					0628	E	AULAS EXCEDENTES	EEM DEP NAGIB ZATTAR				0017980
673603-01-3	PATRICIA MACHADO SANTOS	300	20	764	1344	E	INCLUSAO SOCIAL	EEB APOLONIO IRENO CARDOSO	BALNEÁRIO ARR	18/2/2013	20/12/2013	0015483
					1344	E	INCLUSAO SOCIAL	EEB APOLONIO IRENO CARDOSO				0015483
338908-02-1	PATRICIA MARTINS GONZAGA	300	40	764	0001	E	READAPTACAO	EEB GOV IRINEU BORNHAUSEN	SOMBRIO	18/2/2013	20/12/2013	0014994
					0001	E	READAPTACAO	EEB GOV IRINEU BORNHAUSEN				0014994
					1344	E	INCLUSAO SOCIAL	EEB PROTASIO JOAQUIM DA CUNHA				0014994
					1344	E	INCLUSAO SOCIAL	EEB PROTASIO JOAQUIM DA CUNHA				0014994
381148-02-4	PATRICIA MEZZARI SAVI	300	10	764	0202	E	AULAS EXCEDENTES	NAES DE MELEIRO	ARARANGUÁ	21/2/2013	31/7/2013	0021913
					0202	E	AULAS EXCEDENTES	NAES DE MELEIRO				0021913
					0319	E	AULAS EXCEDENTES	CEJA DE ARARANGUA				0021913
					0319	E	AULAS EXCEDENTES	CEJA DE ARARANGUA				0021913
					0401	E	AULAS EXCEDENTES	CEJA DE ARARANGUA				0021913
					0401	E	AULAS EXCEDENTES	CEJA DE ARARANGUA				0021913
671673-01-3	PATRICIA MUTERLE DA LUZ	100	40	801	3464	E	AULAS EXCEDENTES	EEB PROF VIRGINIA P SILVA GONCALVES	MONTE CARLO	19/2/2013	20/12/2013	0416176
					3464	E	AULAS EXCEDENTES	EEB PROF VIRGINIA P SILVA GONCALVES				0416176
675391-01-4	PATRICIA NUNES DE SOUZA	100	20	801	0302	E	AULAS EXCEDENTES	CEJA DE CAMPOS NOVOS	CAMPOS NOVOS	22/2/2013	31/7/2013	0021544
					0302	E	AULAS EXCEDENTES	CEJA DE CAMPOS NOVOS				0021544
					0612	E	AULAS EXCEDENTES	CEJA DE CAMPOS NOVOS				0021544
					0612	E	AULAS EXCEDENTES	CEJA DE CAMPOS NOVOS				0021544
675391-01-4		100	20	801	0628	E	AULAS EXCEDENTES	CEJA DE CAMPOS NOVOS	CAMPOS NOVOS	22/2/2013	31/7/2013	0021544
					0628	E	AULAS EXCEDENTES	CEJA DE CAMPOS NOVOS				0021544
					3523	E	AULAS EXCEDENTES	CEJA DE CAMPOS NOVOS				0021544
					3523	E	AULAS EXCEDENTES	CEJA DE CAMPOS NOVOS				0021544
					3527	E	AULAS EXCEDENTES	CEJA DE CAMPOS NOVOS				0021544
					3527	E	AULAS EXCEDENTES	CEJA DE CAMPOS NOVOS				0021544
					3528	E	AULAS EXCEDENTES	CEJA DE CAMPOS NOVOS				0021544
					3528	E	AULAS EXCEDENTES	CEJA DE CAMPOS NOVOS				0021544
671315-01-7	PATRICIA OVIEDO CARRILHO	100	40	760	3496	E	INCLUSAO SOCIAL	EEB TANCREDO DE ALMEIDA NEVES	CHAPECO	18/2/2013	20/12/2013	0014774
					3496	E	INCLUSAO SOCIAL	EEB TANCREDO DE ALMEIDA NEVES				0014774
656750-02-9	PATRICIA PEREIRA	300	10	768	0304	E	CEJA	CEJA DE JARAGUA DO SUL	JARAGUÁ DO SU	15/2/2013	31/7/2013	0018051
					0304	E	CEJA	CEJA DE JARAGUA DO SUL				0018051
					0437	E	CEJA	UD DE CORUPA				0018051
					0437	E	CEJA	UD DE CORUPA				0018051
670702-01-5	PATRICIA RIBEIRO NACHTIGALL	100	20	740	1155	E	INCLUSAO SOCIAL	INSTITUTO ESTADUAL DE EDUCACAO	FLORIANOPÓLIS	26/2/2013	20/12/2013	0023311
					1155	E	INCLUSAO SOCIAL	INSTITUTO ESTADUAL DE EDUCACAO				0023311
310795-01-7	PATRICIA ROSA TRAPLE LIMA	300	20	755	2907	E	CEJA	CEJA DE RIO DO SUL	RIO DO SUL	25/2/2013	31/7/2013	0022661
					2907	E	CEJA	CEJA DE RIO DO SUL				0022661
659751-01-3	PATRICIA ROSANA DA SILVA	300	20	767	0319	E	AULAS EXCEDENTES	NAES DE IRINEOPOLIS	CANOINHAS	26/2/2013	31/7/2013	0023265
					0319	E	AULAS EXCEDENTES	NAES DE IRINEOPOLIS				0023265
					0401	E	AULAS EXCEDENTES	NAES DE IRINEOPOLIS				0023265
					0401	E	AULAS EXCEDENTES	NAES DE IRINEOPOLIS				0023265
					3526	E	AULAS EXCEDENTES	NAES DE IRINEOPOLIS				0023265
					3526	E	AULAS EXCEDENTES	NAES DE IRINEOPOLIS				0023265
					3529	E	AULAS EXCEDENTES	NAES DE IRINEOPOLIS				0023265
					3529	E	AULAS EXCEDENTES	NAES DE IRINEOPOLIS				0023265
661566-01-0	PATRICIA SANTOS NUNES DE OLIVEIRA	100	40	754	3315	E	AULAS EXCEDENTES	EEB PROF GERTRUDES BENTA COSTA	JOINVILLE	4/2/2013	20/12/2013	0013393
					3315	E	AULAS EXCEDENTES	EEB PROF GERTRUDES BENTA COSTA				0013393
660544-01-3	PATRICIA SIMONE WILACZINSKI	300	20	757	0001	E	AULAS EXCEDENTES	EEB SAO BENTO	SÃO BENTO DO S	21/2/2013	20/12/2013	0021133
					0001	E	AULAS EXCEDENTES	EEB SAO BENTO				0021133
675392-01-2	PATRICIA TEIXEIRA MORETTE	300	10	764	0202	E	AULAS EXCEDENTES	UD PASSOS DE TORRES	ARARANGUÁ	18/2/2013	31/7/2013	0013456
					0202	E	AULAS EXCEDENTES	UD PASSOS DE TORRES				0013456
667482-01-8	PATRICIA VIEIRA RONCONI	300	40	764	0001	E	INCLUSAO SOCIAL	EEB CASTRO ALVES		18/2/2013	20/12/2013	0016218
					0001	E	INCLUSAO SOCIAL	EEB CASTRO ALVES				0016218
					1155	E	EDUCACAO ESPECIAL	EEB DE ARARANGUA				0016218
					1155	E	EDUCACAO ESPECIAL	EEB DE ARARANGUA				0016218

672382-01-9	PAULA CHOSECK ZACARAO	100	10	752	0151	E	CEDUP	CEDUP ABILIO PAULO	CRICIÚMA	18/2/2013	20/12/2013	0020309
					0151	E	CEDUP	CEDUP ABILIO PAULO				0020309
					3321	E	CEDUP	CEDUP ABILIO PAULO				0020309
					3321	E	CEDUP	CEDUP ABILIO PAULO				0020309
660899-01-0	PAULA CHRISTINE DA SILVA NEVES	300	20	779	0304	V	LIC. SAUDE EFETIVO	EEB ALDO CAMARA DA SILVA	SÃO JOSÉ	20/2/2013	20/12/2013	0020729
					0304	V	LIC. SAUDE EFETIVO	EEB ALDO CAMARA DA SILVA				0020729
					0304	E	LIC. SAUDE EFETIVO	EEB ALDO CAMARA DA SILVA				0020729
					0304	E	LIC. SAUDE EFETIVO	EEB ALDO CAMARA DA SILVA				0020729
292306-01-8	PAULA CRESTINE TONIAL	100	10	800	0690	E	AULAS EXCEDENTES	EEB RAUL POMPEIA	CAMPO ERE	22/2/2013	20/12/2013	0022310
					0690	E	AULAS EXCEDENTES	EEB RAUL POMPEIA				0022310
					1970	E	AULAS EXCEDENTES	EEB RAUL POMPEIA				0022310
					1970	E	AULAS EXCEDENTES	EEB RAUL POMPEIA				0022310
					3368	E	AULAS EXCEDENTES	EEB RAUL POMPEIA				0022310
					3368	E	AULAS EXCEDENTES	EEB RAUL POMPEIA				0022310
660857-01-4	PAULA DE SOUZA MACHADO	300	30	752	0319	V	LIC. SAUDE EFETIVO	CEDUP ABILIO PAULO	CRICIÚMA	25/2/2013	19/3/2013	0021862
					0319	V	LIC. SAUDE EFETIVO	CEDUP ABILIO PAULO				0021862
660857-01-4		300	30	752	0319	V	LIC. SAUDE EFETIVO	CEDUP ABILIO PAULO	CRICIÚMA	25/2/2013	19/3/2013	0021862
					0319	V	LIC. SAUDE EFETIVO	CEDUP ABILIO PAULO				0021862
					0401	V	LIC. SAUDE EFETIVO	CEDUP ABILIO PAULO				0021862
					0401	V	LIC. SAUDE EFETIVO	CEDUP ABILIO PAULO				0021862
394458-01-1	PAULA EMILIA DUARTE ROSA	100	20	754	1344	E	READAPTACAO	EEB PROF CLAIRINICE VIEIRA CALDEIRA	SÃO FRANCISCO	14/2/2013	20/12/2013	0011668
					1344	E	READAPTACAO	EEB PROF CLAIRINICE VIEIRA CALDEIRA				0011668
674596-01-2	PAULA REGINA SCHUCH	100	20	761	1001	E	AULAS EXCEDENTES	EEB PROF CECILIA LOTIN	BARRA BONITA	7/2/2013	20/12/2013	0014713
					1001	E	AULAS EXCEDENTES	EEB PROF CECILIA LOTIN				0014713
652481-01-8	PAULINE FRANCIELLE DA SILVA	300	20	779	0001	E	AULAS EXCEDENTES	EEF PROF URSULINA DE SENNA CASTRO	PALHOÇA	27/2/2013	20/12/2013	0022810
					0001	E	AULAS EXCEDENTES	EEF PROF URSULINA DE SENNA CASTRO				0022810
662586-02-0	PAULO EDENIR SAURIN MONTEIRO	300	30	779	0612	V	READAPTACAO	EEF JULIO DA COSTA NEVES	FLORIANÓPOLIS	4/3/2013	20/12/2013	0015422
					0612	V	READAPTACAO	EEF JULIO DA COSTA NEVES				0015422
					0255	E	READAPTACAO	EEB PROF ANISIO TEIXEIRA				0015422
					0255	E	READAPTACAO	EEB PROF ANISIO TEIXEIRA				0015422
332654-02-3	PAULO EDUARDO DE SOUZA	100	20	754	0000			EEB DR PAULO MEDEIROS	JOINVILLE	21/2/2013	20/12/2013	0003703
					0000			EEB DR PAULO MEDEIROS				0003703
675142-01-3	PAULO GUILHERME SENFF	100	20	767	0536	E	AULAS EXCEDENTES	CEDUP VIDAL RAMOS	CANOINHAS	21/2/2013	20/12/2013	0001352
					0536	E	AULAS EXCEDENTES	CEDUP VIDAL RAMOS				0001352
391764-01-9	PAULO HENRIQUE TORRES VALGAS	100	10	751	0304	V	READAPTACAO	EEB HERCILIO BEZ	GRAVATAL	15/2/2013	20/12/2013	0018553
					0304	V	READAPTACAO	EEB HERCILIO BEZ				0018553
311425-01-2	PAULO JESUS DOS REIS	300	10	808	0255	E	CEJA	CEJA DE SEARA	SEARA	18/2/2013	31/7/2013	0019120
					0255	E	CEJA	CEJA DE SEARA				0019120
398575-02-0	PAULO RICARDO REIS	100	40	779	3307	E	AULAS EXCEDENTES	EEF TENENTE ALMACHIO	FLORIANÓPOLIS	4/2/2013	23/2/2013	0010813
					3307	E	AULAS EXCEDENTES	EEF TENENTE ALMACHIO				0010813
653753-02-7	PAULO ROBERTO COELHO	100	20	768	1155	E	INCLUSAO SOCIAL	EEB JULIUS KARSTEN	JARAGUÁ DO SU	21/2/2013	20/12/2013	0020715
					1155	E	INCLUSAO SOCIAL	EEB JULIUS KARSTEN				0020715
669234-01-6	PAULO ROBERTO MACHADO	100	40	757	0404	E	AULAS EXCEDENTES	CEDUP DE MAFRA	MAFRA	21/2/2013	20/12/2013	0020526
					0404	E	AULAS EXCEDENTES	CEDUP DE MAFRA	MAFRA	21/2/2013	20/12/2013	0020526
					3321	E	AULAS EXCEDENTES	CEDUP DE MAFRA				0020526
					3321	E	AULAS EXCEDENTES	CEDUP DE MAFRA				0020526
671912-01-0	PAULO ROBERTO MOHR	100	30	753	0301	E	AULAS EXCEDENTES	EEB JOAO GAYA	LUIZ ALVES	26/2/2013	20/12/2013	0023078
					0301	E	AULAS EXCEDENTES	EEB JOAO GAYA				0023078
					0475	E	AULAS EXCEDENTES	EEB JOAO GAYA				0023078
					0475	E	AULAS EXCEDENTES	EEB JOAO GAYA				0023078
378445-01-2	PAULO ROBERTO SEOLA	300	10	755	0301	E		UD DE RIO DOESTE	RIO DO SUL	25/2/2013	31/7/2013	0020642
					0301	E		UD DE RIO DOESTE				0020642
					0513	E		UD DE RIO DOESTE				0020642
					0513	E		UD DE RIO DOESTE				0020642
383292-02-9	PEDRO ALEXSANDRO RODRIGUES CAVALHEIRO	100	20	802	0628	E	AULAS EXCEDENTES	EEB GONCALVES DIAS	FRAIBURGO	19/2/2013	20/12/2013	0019947
					0628	E	AULAS EXCEDENTES	EEB GONCALVES DIAS				0019947
					0016	E	AULAS EXCEDENTES	EEB GONCALVES DIAS				0019947
					0016	E	AULAS EXCEDENTES	EEB GONCALVES DIAS				0019947

				0628	E	AULAS EXCEDENTES	EEB EURICO PINZ					0019947
				0628	E	AULAS EXCEDENTES	EEB EURICO PINZ					0019947
				2055	E	AULAS EXCEDENTES	EEB GONCALVES DIAS					0019947
				2055	E	AULAS EXCEDENTES	EEB GONCALVES DIAS					0019947
258563-01-4	PEDRO ALVES DE ASSIS	300	40	766	3312	E	ESCOLA INDIGENA	EIEB CACIQUE VANHKRE	IPUAÇU	1/3/2013	20/12/2013	0021258
					3312	E	ESCOLA INDIGENA	EIEB CACIQUE VANHKRE				0021258
664798-01-7	PEDRO ANDRE GASTALDI	300	20	765	0301	E	AGUARD. APOSENTADORI	CEJA DE BRUSQUE	BRUSQUE	25/2/2013	31/7/2013	0022671
					0301	E	AGUARD. APOSENTADORI	CEJA DE BRUSQUE				0022671
					0475	E	AGUARD. APOSENTADORI	CEJA DE BRUSQUE				0022671
					0475	E	AGUARD. APOSENTADORI	CEJA DE BRUSQUE				0022671
659726-01-2	PEDRO CRISTIANO DE AZEVEDO	300	20	779	0302	V	AULAS EXCEDENTES	EEB GOV IVO SILVEIRA	PALHOÇA	20/2/2013	20/12/2013	0020762
659726-01-2		300	20	779	0302	V	AULAS EXCEDENTES	EEB GOV IVO SILVEIRA	PALHOÇA	20/2/2013	20/12/2013	0020762
					0302	V	AULAS EXCEDENTES	EEB GOV IVO SILVEIRA				0020762
					0302	V	AULAS EXCEDENTES	EEB GOV IVO SILVEIRA				0020762
					0304	E	AULAS EXCEDENTES	EEB GOV IVO SILVEIRA				0020762
					0304	E	AULAS EXCEDENTES	EEB GOV IVO SILVEIRA				0020762
					0304	E	AULAS EXCEDENTES	EEB GOV IVO SILVEIRA				0020762
					0304	E	AULAS EXCEDENTES	EEB GOV IVO SILVEIRA				0020762
926320-02-9	PETERSON DE SOUSA SILVA	300	20	752	0302	V	FUNCAO GRATIFICADA	EEB PE MIGUEL GIACCA	CRICIÚMA	20/2/2013	20/12/2013	0018254
					0302	V	FUNCAO GRATIFICADA	EEB PE MIGUEL GIACCA				0018254
					0302	V	FUNCAO GRATIFICADA	EEB PE MIGUEL GIACCA				0018254
					0302	V	FUNCAO GRATIFICADA	EEB PE MIGUEL GIACCA				0018254
					0607	E	FUNCAO GRATIFICADA	EEB PE MIGUEL GIACCA				0018254
					0607	E	FUNCAO GRATIFICADA	EEB PE MIGUEL GIACCA				0018254
667360-01-0	PRICILA DA SILVA	300	20	754	0255	E	AULAS EXCEDENTES	EEB OSVALDO ARANHA	JOINVILLE	18/2/2013	20/12/2013	0019714
					0255	E	AULAS EXCEDENTES	EEB OSVALDO ARANHA				0019714
					0612	E	AULAS EXCEDENTES	EEB OSVALDO ARANHA				0019714
					0612	E	AULAS EXCEDENTES	EEB OSVALDO ARANHA				0019714
381732-01-6	PRISCILA CASSOL MARINO	100	20	762	1344	E	LICENCA PREMIO	EEB MANOEL HENRIQUE DE ASSIS	PENHA	18/2/2013	20/12/2013	0019999
					1344	E	LICENCA PREMIO	EEB MANOEL HENRIQUE DE ASSIS				0019999
661976-01-2	PRISCILA DANIELA PINTO PORTUGAL	100	40	762	0301	V	FUNCAO GRATIFICADA	EEB PROF HENRIQUE MIDON	ITAJAI	18/2/2013	20/12/2013	0020453
					0301	V	FUNCAO GRATIFICADA	EEB PROF HENRIQUE MIDON				0020453
					0301	E	FUNCAO GRATIFICADA	EEB PROF HENRIQUE MIDON				0020453
					0301	E	FUNCAO GRATIFICADA	EEB PROF HENRIQUE MIDON				0020453
663054-01-5	PRISCILA DE SOUSA	300	20	779	0401	E	CEJA	CEJA DE SAO JOSE	SÃO JOSÉ	27/2/2013	31/7/2013	0022975
663054-01-5		300	20	779	0401	E	CEJA	CEJA DE SAO JOSE	SÃO JOSÉ	27/2/2013	31/7/2013	0022975
					3529	E	CEJA	CEJA DE SAO JOSE				0022975
					3529	E	CEJA	CEJA DE SAO JOSE				0022975
656176-01-4	PRISCILA DE SOUZA PINHEIRO DO CARMO	100	30	754	0301	V	LICENCA PREMIO	EEB OLAVO BILAC	JOINVILLE	14/2/2013	9/5/2013	0017843
					0301	V	LICENCA PREMIO	EEB OLAVO BILAC				0017843
661261-01-0	PRISCILA FRANCISCA LORENTINO	100	20	762	1155	E	INCLUSAO SOCIAL	EEB PROF EDITH PRATES GONCALVES	PENHA	18/2/2013	20/12/2013	0019400
					1155	E	INCLUSAO SOCIAL	EEB PROF EDITH PRATES GONCALVES				0019400
675377-01-9	PRISCILA MACHADO MARCONDES	100	10	767	0612	E	AULAS EXCEDENTES	EEB NILO PECANHA	PORTO UNIÃO	27/2/2013	20/12/2013	0022521
					0612	E	AULAS EXCEDENTES	EEB NILO PECANHA				0022521
670569-01-3	PRISCILA MARIA MORETON	100	20	754	1155	E	AULAS EXCEDENTES	EEB TITOLIVIO VENANCIO ROSA	ARAQUARI	14/2/2013	20/12/2013	0017780
					1155	E	AULAS EXCEDENTES	EEB TITOLIVIO VENANCIO ROSA				0017780
667465-01-8	PRISCILA RODRIGUES CARNEIRO	100	10	752	0628	V	LIC. SAUDE EFETIVO	EEB TONEZA CASCAES	ORLEANS	19/2/2013	8/4/2013	0017251
					0628	V	LIC. SAUDE EFETIVO	EEB TONEZA CASCAES				0017251
					0628	V	LIC. SAUDE EFETIVO	EEB TONEZA CASCAES				0017251
					0628	V	LIC. SAUDE EFETIVO	EEB TONEZA CASCAES				0017251
					0628	V	LIC. SAUDE EFETIVO	EEB TONEZA CASCAES				0017251
					0628	V	LIC. SAUDE EFETIVO	EEB TONEZA CASCAES				0017251
					0628	E	LIC. SAUDE EFETIVO	EEB TONEZA CASCAES				0017251
					0628	E	LIC. SAUDE EFETIVO	EEB TONEZA CASCAES				0017251
354936-01-4	PRISCILA SALAZAR DAUER FAGUNDES	100	20	765	0475	E	AULAS EXCEDENTES	EEB PROF JOAO BOOS	GUABIRUBA	27/2/2013	20/12/2013	0022820

				0475	E	AULAS EXCEDENTES	EEB PROF JOAO BOOS				0022820	
				0513	E	AULAS EXCEDENTES	EEB PROF JOAO BOOS				0022820	
				0513	E	AULAS EXCEDENTES	EEB PROF JOAO BOOS				0022820	
				0475	E	AULAS EXCEDENTES	EEB PROF JOAO BOOS				0022820	
				0475	E	AULAS EXCEDENTES	EEB PROF JOAO BOOS				0022820	
667036-01-9	PRISCILA STIEVEM	100	10	779	0475	E	AULAS EXCEDENTES	EEB PROF ELOISA MARIA PRAZERES	BIGUAÇU	21/2/2013	20/12/2013	0020251
					0475	E	AULAS EXCEDENTES	EEB PROF ELOISA MARIA PRAZERES				0020251
668244-01-8	PRISCILLA ROMANO	300	30	760	0255	V	AULAS EXCEDENTES	CEJA DE CHAPECO	CHAPECO	25/2/2013	20/12/2013	0021709
					0255	V	AULAS EXCEDENTES	CEJA DE CHAPECO				0021709
					0255	V	AULAS EXCEDENTES	CEJA DE CHAPECO				0021709
					0255	V	AULAS EXCEDENTES	CEJA DE CHAPECO				0021709
					0612	V	AULAS EXCEDENTES	CEJA DE CHAPECO				0021709
					0612	V	AULAS EXCEDENTES	CEJA DE CHAPECO				0021709
					0307	E	AULAS EXCEDENTES	CEJA DE CHAPECO				0021709
					0307	E	AULAS EXCEDENTES	CEJA DE CHAPECO				0021709
669087-01-4	QUELI CRISTINA BITTENCOURT	300	20	758	0001	E	AULAS EXCEDENTES	EEB SAO JOSE	HERVAL D'OEST	20/2/2013	20/12/2013	0019981
					0001	E	AULAS EXCEDENTES	EEB SAO JOSE				0019981
659857-01-9	QUIRINA GONÇALVES	100	10	769	1986	E	ESCOLA INDIGENA	IEIF TEKOA MARANGATU	IMARUÍ	7/2/2013	20/12/2013	0010933
					1986	E	ESCOLA INDIGENA	IEIF TEKOA MARANGATU				0010933
659974-01-5	RAFAEL BERNARDO DA SILVA BLASECHI	300	40	762	0307	V	FUNCAO GRATIFICADA	EEB DEP NILTON KUCKER	ITAJAI	19/2/2013	20/12/2013	0020606
					0307	V	FUNCAO GRATIFICADA	EEB DEP NILTON KUCKER				0020606
					0307	V	FUNCAO GRATIFICADA	EEB DEP NILTON KUCKER				0020606
					0307	V	FUNCAO GRATIFICADA	EEB DEP NILTON KUCKER				0020606
385910-01-0	RAFAEL BRANCO BERTUOL	300	40	753	3318	E	CEDUP	CEDUP HERMANN HERING	BLUMENAU	19/2/2013	20/12/2013	0020874
					3318	E	CEDUP	CEDUP HERMANN HERING				0020874
					3321	E	CEDUP	CEDUP HERMANN HERING				0020874
					3321	E	CEDUP	CEDUP HERMANN HERING				0020874
395696-01-2	RAFAEL HENRIQUE WERLANG DAMO	300	40	776	3307	E	AULAS EXCEDENTES	EEF VENDELINO JUNGES	PINHALZINHO	4/2/2013	20/12/2013	0009738
					3307	E	AULAS EXCEDENTES	EEF VENDELINO JUNGES				0009738
395984-01-8	RAFAEL PEREIRA MACHADO	100	20	764	3307	E	AULAS EXCEDENTES	EEB NORMELIO CUNHA	SOMBRIO	18/2/2013	20/12/2013	0014419
					3307	E	AULAS EXCEDENTES	EEB NORMELIO CUNHA				0014419
675223-01-3	RAFAEL REUS MEIRA	100	20	779	0016	E	AULAS EXCEDENTES	EEB CECILIA ROSA LOPES	SÃO JOSÉ	22/2/2013	20/12/2013	0023116
					0016	E	AULAS EXCEDENTES	EEB CECILIA ROSA LOPES				0023116
668139-01-5	RAFAEL SCHADE	100	40	810	0302	V	READAPTACAO	EEB FREDERICO HARDT	INDAIAL	4/2/2013	20/12/2013	0004705
					0302	V	READAPTACAO	EEB FREDERICO HARDT				0004705
671641-01-5	RAFAEL STASIV	100	10	762	0475	E	AULAS EXCEDENTES	EEB PROF IRENE ROMAO	NAVEGANTES	20/2/2013	20/12/2013	0020780
					0475	E	AULAS EXCEDENTES	EEB PROF IRENE ROMAO				0020780
660104-01-9	RAFAEL TIAGO VIEIRA	300	40	754	0307	V	FERIAS	EEB DR TUFU DIPPE	JOINVILLE	18/2/2013	5/3/2013	0020015
					0307	V	FERIAS	EEB DR TUFU DIPPE				0020015
					0307	V	FERIAS	EEB DR TUFU DIPPE				0020015
					0307	V	FERIAS	EEB DR TUFU DIPPE				0020015
					0307	V	FERIAS	EEB DR TUFU DIPPE				0020015
					0307	V	FERIAS	EEB DR TUFU DIPPE				0020015
					0307	V	FERIAS	EEB DR TUFU DIPPE				0020015
					0307	E	FERIAS	EEB DR TUFU DIPPE				0020015
					0307	E	FERIAS	EEB DR TUFU DIPPE				0020015
351326-01-2	RAFAELLI TISCHLER	300	20	767	0320	E	AULAS EXCEDENTES	UD DE MAJOR VIEIRA	CANOINHAS	25/2/2013	31/7/2013	0022432
					0320	E	AULAS EXCEDENTES	UD DE MAJOR VIEIRA				0022432
					0437	E	AULAS EXCEDENTES	UD DE MAJOR VIEIRA				0022432
					0437	E	AULAS EXCEDENTES	UD DE MAJOR VIEIRA				0022432
					0536	E	AULAS EXCEDENTES	UD DE MAJOR VIEIRA				0022432
					0536	E	AULAS EXCEDENTES	UD DE MAJOR VIEIRA				0022432
					0628	E	AULAS EXCEDENTES	UD DE MAJOR VIEIRA				0022432
					0628	E	AULAS EXCEDENTES	UD DE MAJOR VIEIRA				0022432
400040-02-4	RAIANE ROCHA DA ROSA	300	40	764	0319	V	FUNCAO GRATIFICADA	EEM MACARIO BORBA	SOMBRIO	20/2/2013	20/12/2013	0016246
					0319	V	FUNCAO GRATIFICADA	EEM MACARIO BORBA				0016246
					0319	V	FUNCAO GRATIFICADA	EEM MACARIO BORBA				0016246
					0319	V	FUNCAO GRATIFICADA	EEM MACARIO BORBA				0016246
					0319	E	FUNCAO GRATIFICADA	EEM MACARIO BORBA				0016246

400040-02-4		300	40	764	0319	E	FUNCAO GRATIFICADA	EEM MACARIO BORBA	SOMBRIO	20/2/2013	20/12/2013	0016246
675343-01-4	RAMON NASCIMENTO CARDOSO	100	40	754	0307	V	FUNCAO GRATIFICADA	EEB VER GUILHERME ZUEGE	JOINVILLE	25/2/2013	20/12/2013	0021249
					0307	V	FUNCAO GRATIFICADA	EEB VER GUILHERME ZUEGE				0021249
					0307	V	FUNCAO GRATIFICADA	EEB VER GUILHERME ZUEGE				0021249
					0307	V	FUNCAO GRATIFICADA	EEB VER GUILHERME ZUEGE				0021249
675206-01-3	RAMON SILVA DE OLIVEIRA	100	40	751	3307	E	AULAS EXCEDENTES	EEB TERESA MARTINS BRITO	CAPIVARI DE BA	14/2/2013	20/12/2013	0018517
					3307	E	AULAS EXCEDENTES	EEB TERESA MARTINS BRITO				0018517
675436-01-8	RAMON TAMBOSI SOETHE	100	40	778	3307	E	AULAS EXCEDENTES	EEF DOM PEDRO I	VITOR MEIRELES	15/2/2013	20/12/2013	0004505
					3307	E	AULAS EXCEDENTES	EEF DOM PEDRO I				0004505
656674-01-0	RAMONA DOS PASSOS DA SILVA	300	10	769	0000			EEF PROF LUIZ FELIX BARRETO	IMARUÍ	18/2/2013	20/12/2013	0202276
					0000			EEF PROF LUIZ FELIX BARRETO				0202276
664226-01-8	RAMONI TRICHEIS CAMARGO	300	10	752	0612	E	FUNCAO GRATIFICADA	EEF DR JOSE DE PATTA	CRICIÚMA	26/2/2013	20/12/2013	0020347
					0612	E	FUNCAO GRATIFICADA	EEF DR JOSE DE PATTA				0020347
					1502	E	FUNCAO GRATIFICADA	EEF DR JOSE DE PATTA				0020347
					1502	E	FUNCAO GRATIFICADA	EEF DR JOSE DE PATTA				0020347
675189-01-0	RANIERI GOMES DA ROSA	300	40	764	1344	E	INCLUSAO SOCIAL	EEM MACARIO BORBA	SOMBRIO	18/2/2013	20/12/2013	0016301
					1344	E	INCLUSAO SOCIAL	EEM MACARIO BORBA				0016301
					1344	E	INCLUSAO SOCIAL	EEB CATULO DA PAIXAO CEARENSE				0016301
					1344	E	INCLUSAO SOCIAL	EEB CATULO DA PAIXAO CEARENSE				0016301
666313-01-3	RAQUEL ANTUNES	100	10	811	0437	E	AULAS EXCEDENTES	CEJA DE BRACO DO NORTE	BRAÇO DO NOR	25/2/2013	31/7/2013	0022352
					0437	E	AULAS EXCEDENTES	CEJA DE BRACO DO NORTE				0022352
					0628	E	AULAS EXCEDENTES	CEJA DE BRACO DO NORTE				0022352
					0628	E	AULAS EXCEDENTES	CEJA DE BRACO DO NORTE				0022352
354605-02-5	RAQUEL APARECIDA SIQUEIRA	300	20	754	0001	E	LIC. GEST. ACT	EEB PLACIDO XAVIER VIEIRA	JOINVILLE	22/2/2013	21/6/2013	0022741
					0001	E	LIC. GEST. ACT	EEB PLACIDO XAVIER VIEIRA				0022741
331790-01-0	RAQUEL CARLA FLORENTINO KOEHLER	300	10	753	0401	V	AULAS EXCEDENTES	EEB PEDRO II	GASPAR	28/2/2013	20/12/2013	0023072
					0401	V	AULAS EXCEDENTES	EEB PEDRO II				0023072
					0319	E	AULAS EXCEDENTES	EEB FREI POLICARPO				0023072
					0319	E	AULAS EXCEDENTES	EEB FREI POLICARPO				0023072
354185-01-1	RAQUEL CHISTINI MARQUES GOMES DE ARAUJ	100	10	751	0475	E	AULAS EXCEDENTES	EEB MARTINHO ALVES DOS SANTOS	TUBARÃO	14/2/2013	20/12/2013	0016297
					0475	E	AULAS EXCEDENTES	EEB MARTINHO ALVES DOS SANTOS				0016297
					0513	E	AULAS EXCEDENTES	EEB MARTINHO ALVES DOS SANTOS				0016297
					0513	E	AULAS EXCEDENTES	EEB MARTINHO ALVES DOS SANTOS				0016297
354185-02-1	RAQUEL CHISTINI MARQUES GOMES DE ARAUJ	100	10	751	0255	E	CEJA	CEJA DE TUBARAO		22/2/2013	30/4/2013	0021275
					0255	E	CEJA	CEJA DE TUBARAO				0021275
354392-01-7	RAQUEL CRISTINA SPAGNOL	300	20	752	1344	E	AULAS EXCEDENTES	EEB BARAO DO RIO BRANCO	URUSSANGA	18/2/2013	20/12/2013	0012072
					1344	E	AULAS EXCEDENTES	EEB BARAO DO RIO BRANCO				0012072
					1344	E	AULAS EXCEDENTES	EEB BARAO DO RIO BRANCO				0012072
					1344	E	AULAS EXCEDENTES	EEB BARAO DO RIO BRANCO				0012072
					1344	E	AULAS EXCEDENTES	EEB BARAO DO RIO BRANCO				0012072
					1344	E	AULAS EXCEDENTES	EEB BARAO DO RIO BRANCO				0012072
347811-01-4	RAQUEL DA SILVA	100	20	754	1344	E	ESCOLA PERIODO INTEG	EEB ALBANO SCHMIDT	JOINVILLE	18/2/2013	20/12/2013	0012027
					1344	E	ESCOLA PERIODO INTEG	EEB ALBANO SCHMIDT				0012027
382888-01-3	RAQUEL DIAS BARBOSA	100	20	767	3522	E	AULAS EXCEDENTES	CEJA DE CANOINHAS	CANOINHAS	22/2/2013	20/12/2013	0022460
					3522	E	AULAS EXCEDENTES	CEJA DE CANOINHAS				0022460
					3529	E	AULAS EXCEDENTES	CEJA DE CANOINHAS				0022460
					3529	E	AULAS EXCEDENTES	CEJA DE CANOINHAS				0022460
					3530	E	AULAS EXCEDENTES	CEJA DE CANOINHAS				0022460
					3530	E	AULAS EXCEDENTES	CEJA DE CANOINHAS				0022460
325935-01-8	RAQUEL KOTELAK DO NASCIMENTO	100	10	809	0302	E	CEJA	UD-STA TARE SINHA	TAIO	21/2/2013	31/7/2013	0014096
					0302	E	CEJA	UD-STA TARE SINHA				0014096
					0304	E	CEJA	UD-STA TARE SINHA				0014096
					0304	E	CEJA	UD-STA TARE SINHA				0014096
					0437	E	CEJA	UD-STA TARE SINHA				0014096
					0437	E	CEJA	UD-STA TARE SINHA				0014096
					0536	E	CEJA	UD-STA TARE SINHA				0014096

				0536	E	CEJA	UD-STA TARE SINHA				0014096	
				0536	E	CEJA	UD-STA TARE SINHA				0014096	
				0536	E	CEJA	UD-STA TARE SINHA				0014096	
675290-01-0	RAQUEL PRATES VERGARA	300	20	779	0513	E	AULAS EXCEDENTES	EEB PE ANCHIETA	FLORIANOPÓLIS	21/2/2013	20/12/2013	0020156
					0513	E	AULAS EXCEDENTES	EEB PE ANCHIETA				0020156
301648-01-0	RAQUEL SILVEIRA	100	20	752	0001	E	AULAS EXCEDENTES	EEF DEP SILVIO FERRARO	SIDERÓPOLIS	25/2/2013	20/12/2013	0022462
					0001	E	AULAS EXCEDENTES	EEF DEP SILVIO FERRARO				0022462
675236-01-5	RAQUEL VIEIRA ROCHA	100	40	751	1344	E	AULAS EXCEDENTES	EEB MONS BERNARDO PETERS	TREZE DE MAIO	14/2/2013	20/12/2013	0017419
					1344	E	AULAS EXCEDENTES	EEB MONS BERNARDO PETERS				0017419
387876-01-7	RAVEL RIBEIRO	100	10	802	0255	E	AULAS EXCEDENTES	EEB EURICO PINZ	FRAIBURGO	25/2/2013	20/12/2013	0022517
					0255	E	AULAS EXCEDENTES	EEB EURICO PINZ				0022517
					0513	E	AULAS EXCEDENTES	EEB EURICO PINZ				0022517
					0513	E	AULAS EXCEDENTES	EEB EURICO PINZ				0022517
670459-01-0	RAYSA POLL	100	10	768	0475	E	AULAS EXCEDENTES	EEM VITOR MEIRELLES	JARAGUÁ DO SU	22/2/2013	20/12/2013	0021072
					0475	E	AULAS EXCEDENTES	EEM VITOR MEIRELLES				0021072
					0513	E	AULAS EXCEDENTES	EEM VITOR MEIRELLES				0021072
					0513	E	AULAS EXCEDENTES	EEM VITOR MEIRELLES				0021072
364356-01-5	REGI BAZZO CORADI	300	10	760	0301	E	AULAS EXCEDENTES	EEB TANCREDO DE ALMEIDA NEVES	CHAPECO	27/2/2013	20/12/2013	0023143
					0301	E	AULAS EXCEDENTES	EEB TANCREDO DE ALMEIDA NEVES				0023143
					0301	E	AULAS EXCEDENTES	EEB TANCREDO DE ALMEIDA NEVES				0023143
364356-01-5		300	10	760	0301	E	AULAS EXCEDENTES	EEB TANCREDO DE ALMEIDA NEVES	CHAPECO	27/2/2013	20/12/2013	0023143
310008-01-1	REGIA CHAGAS	030	20	779	0001	V	LIC. SAUDE EFETIVO	EEB LEONOR DE BARROS	FLORIANOPÓLIS	19/2/2013	14/4/2013	0020832
					0001	V	LIC. SAUDE EFETIVO	EEB LEONOR DE BARROS				0020832
675537-01-2	REGIANE GONCALVES	100	20	762	1344	E	INCLUSAO SOCIAL	EEB XV DE JUNHO	ITAJAI	14/2/2013	20/12/2013	0023758
					1344	E	INCLUSAO SOCIAL	EEB XV DE JUNHO				0023758
675216-01-0	REGIANE SUTIL DA TRINDADE	100	20	760	1344	E	EDUCACAO ESPECIAL	EEB SAO FRANCISCO	CHAPECO	18/2/2013	20/12/2013	0013565
					1344	E	EDUCACAO ESPECIAL	EEB SAO FRANCISCO				0013565
335769-01-4	REGIANE XAVIER	300	40	767	3463	E	AULAS EXCEDENTES	EEB ALMIRANTE BARROSO	CANOINHAS	21/2/2013	20/12/2013	0021073
					3463	E	AULAS EXCEDENTES	EEB ALMIRANTE BARROSO				0021073
669142-02-0	REGINA COLOMBO VENERANTO	300	10	752	0513	E	LIC. GEST. ACT	EEF SILVA ALVARENGA	CRICIÚMA	19/2/2013	6/5/2013	0018228
					0513	E	LIC. GEST. ACT	EEF SILVA ALVARENGA				0018228
672271-01-7	REGINA PAULA SAUTNER MAZINE	300	30	779	0301	E	AULAS EXCEDENTES	EEB PROF MARIA DO CARMO LOPES	SÃO JOSÉ	22/2/2013	20/12/2013	0019545
					0301	E	AULAS EXCEDENTES	EEB PROF MARIA DO CARMO LOPES				0019545
					0301	E	AULAS EXCEDENTES	EEB PROF MARIA DO CARMO LOPES				0019545
					0301	E	AULAS EXCEDENTES	EEB PROF MARIA DO CARMO LOPES				0019545
387027-01-8	REGIS CARDOSO DA SILVA	100	10	764	0255	E	AULAS EXCEDENTES	UD PASSOS DE TORRES	ARARANGUÁ	18/2/2013	31/7/2013	0013479
					0255	E	AULAS EXCEDENTES	UD PASSOS DE TORRES				0013479
					0475	E	AULAS EXCEDENTES	UD PASSOS DE TORRES				0013479
					0475	E	AULAS EXCEDENTES	UD PASSOS DE TORRES				0013479
					0612	E	AULAS EXCEDENTES	UD PASSOS DE TORRES				0013479
					0612	E	AULAS EXCEDENTES	UD PASSOS DE TORRES				0013479
652801-01-5	REJANE AMELIA DE SOUZA RODRIGUES	100	20	754	0000			EEB CONSELHEIRO ASTROGILDO ODON AGUIAR	BARRA VELHA	18/2/2013	31/3/2013	0019897
					0000			EEB CONSELHEIRO ASTROGILDO ODON AGUIAR				0019897
392543-01-9	REJANE SILVA DOS REIS DANIELEVIZ	300	20	757	1344	E	LIC. SAUDE EFETIVO	EEB PROF MARIA PAULA FERES	MAFRA	21/2/2013	20/12/2013	0020619
					1344	E	LIC. SAUDE EFETIVO	EEB PROF MARIA PAULA FERES				0020619
285442-01-2	REJANE SILVA DE CARVALHO	300	20	762	0000			EEF PROF MARIA NILZA FERREIRA EVARISTO	ITAJAI	19/2/2013	20/12/2013	0019927
					0000			EEF PROF MARIA NILZA FERREIRA EVARISTO				0019927
372735-01-1	RENAN ANTONIO BREANSINI	300	30	776	0000			EEB JOSE MARCOLINO ECKERT	PINHALZINHO	28/2/2013	20/12/2013	0023577
					0000			EEB JOSE MARCOLINO ECKERT				0023577
388471-01-6	RENATA CLAUDINA DE SOUZA	030	20	762	0001	E	AULAS EXCEDENTES	EEB PROF MARIO GARCIA	CAMBORIÚ	21/2/2013	20/12/2013	0021886
					0001	E	AULAS EXCEDENTES	EEB PROF MARIO GARCIA				0021886
675372-01-8	RENATA COLOMBO FERNANDES	300	20	752	0301	V	FUNCAO GRATIFICADA	EEB ANTONIO MILANEZ NETTO	CRICIÚMA	18/2/2013	20/12/2013	0018222
					0301	V	FUNCAO GRATIFICADA	EEB ANTONIO MILANEZ NETTO				0018222
					0301	V	FUNCAO GRATIFICADA	EEB ANTONIO MILANEZ NETTO				0018222
					0301	V	FUNCAO GRATIFICADA	EEB ANTONIO MILANEZ NETTO				0018222

668768-01-7	RENATA DA SILVA	300	40	779	0307	E	AULAS EXCEDENTES	EEF DOM JAIME DE BARROS CAMARA	PALHOÇA	19/2/2013	20/12/2013	0020108
					0307	E	AULAS EXCEDENTES	EEF DOM JAIME DE BARROS CAMARA				0020108
					0307	E	AULAS EXCEDENTES	EEF DOM JAIME DE BARROS CAMARA				0020108
					0307	E	AULAS EXCEDENTES	EEF DOM JAIME DE BARROS CAMARA				0020108
					0307	E	AULAS EXCEDENTES	EEF DOM JAIME DE BARROS CAMARA				0020108
					0307	E	AULAS EXCEDENTES	EEF DOM JAIME DE BARROS CAMARA				0020108
353215-02-1	RENATA DE FIGUEIREDO MARTINS	300	20	769	0475	E	AULAS EXCEDENTES	EEB DOMINGOS BARBOSA CABRAL	LAGUNA	21/2/2013	20/12/2013	0022095
					0475	E	AULAS EXCEDENTES	EEB DOMINGOS BARBOSA CABRAL				0022095
					0513	E	AULAS EXCEDENTES	EEB DOMINGOS BARBOSA CABRAL				0022095
					0513	E	AULAS EXCEDENTES	EEB DOMINGOS BARBOSA CABRAL				0022095
675117-01-2	RENATA DUARTE BORGES	300	30	752	1088	V	FUNCAO GRATIFICADA	EEB MIN JARBAS PASSARINHO	CRICIÚMA	14/2/2013	20/12/2013	0018261
					1088	V	FUNCAO GRATIFICADA	EEB MIN JARBAS PASSARINHO				0018261
					0612	V	FUNCAO GRATIFICADA	EEB MIN JARBAS PASSARINHO				0018261
					0612	V	FUNCAO GRATIFICADA	EEB MIN JARBAS PASSARINHO				0018261
675117-01-2		300	30	752	0301	V	FUNCAO GRATIFICADA	EEB MIN JARBAS PASSARINHO	CRICIÚMA	14/2/2013	20/12/2013	0018261
					0301	V	FUNCAO GRATIFICADA	EEB MIN JARBAS PASSARINHO				0018261
272027-01-2	RENATA FIGUEIREDO CORDOVA FREITAS BAST	300	40	756	1004	V	AULAS EXCEDENTES	EEB VIDAL RAMOS JUNIOR	LAGES	14/2/2013	5/3/2013	0018632
					1004	V	AULAS EXCEDENTES	EEB VIDAL RAMOS JUNIOR				0018632
					1003	V	AULAS EXCEDENTES	EEB VIDAL RAMOS JUNIOR				0018632
					1003	V	AULAS EXCEDENTES	EEB VIDAL RAMOS JUNIOR				0018632
					0587	E	AULAS EXCEDENTES	EEB VIDAL RAMOS JUNIOR				0018632
					0587	E	AULAS EXCEDENTES	EEB VIDAL RAMOS JUNIOR				0018632
					0594	E	AULAS EXCEDENTES	EEB VIDAL RAMOS JUNIOR				0018632
					0594	E	AULAS EXCEDENTES	EEB VIDAL RAMOS JUNIOR				0018632
391631-03-6	RENATA MANENTI	100	40	802	3466	E	LIC. SAUDE EFETIVO	EEB GOV BORNHAUSEN	ARROIO TRINTA	20/2/2013	20/12/2013	0020521
					3466	E	LIC. SAUDE EFETIVO	EEB GOV BORNHAUSEN				0020521
675300-01-0	RENATA PAS DA SILVA	100	20	751	1344	E	INCLUSAO SOCIAL	EEB PROF TOME MACHADO VIEIRA	TUBARÃO	13/2/2013	20/12/2013	0017561
					1344	E	INCLUSAO SOCIAL	EEB PROF TOME MACHADO VIEIRA				0017561
378616-01-1	RENATA PULUCENO DE OLIVEIRA	300	20	769	1344	E	INCLUSAO SOCIAL	EEM ALMIRANTE LAMEGO	LAGUNA	26/2/2013	20/12/2013	0021940
					1344	E	INCLUSAO SOCIAL	EEM ALMIRANTE LAMEGO				0021940
190157-01-5	RENATE HEIDEN LEITHOLD	300	20	767	0161	E	AULAS EXCEDENTES	CEDUP VIDAL RAMOS	CANOINHAS	25/2/2013	20/12/2013	0022286
					0161	E	AULAS EXCEDENTES	CEDUP VIDAL RAMOS				0022286
					0161	E	AULAS EXCEDENTES	CEDUP VIDAL RAMOS				0022286
					0161	E	AULAS EXCEDENTES	CEDUP VIDAL RAMOS				0022286
					0404	E	AULAS EXCEDENTES	CEDUP VIDAL RAMOS				0022286
					0404	E	AULAS EXCEDENTES	CEDUP VIDAL RAMOS				0022286
659685-02-1	RENATO DA SILVA ROSA RODRIGUES	300	10	769	0475	E	AGUARD. APOSENTADORI	EEB ENG ALVARO CATAO	IMBITUBA	4/2/2013	20/12/2013	0009532
					0475	E	AGUARD. APOSENTADORI	EEB ENG ALVARO CATAO				0009532
331016-01-7	RENATO JESUINO FUCK	300	40	753	0437	V	READAPTACAO	EEB FREI GODOFREDO	GASPAR	20/2/2013	20/12/2013	0020348
					0437	V	READAPTACAO	EEB FREI GODOFREDO				0020348
					0437	E	READAPTACAO	EEB FREI GODOFREDO				0020348
					0437	E	READAPTACAO	EEB FREI GODOFREDO				0020348
674975-01-5	RENATO NUNES	300	40	762	0302	V	FUNCAO GRATIFICADA	EEB PROF MARIO GARCIA	CAMBORIÚ	4/2/2013	20/12/2013	0007104
					0302	V	FUNCAO GRATIFICADA	EEB PROF MARIO GARCIA				0007104
					0302	V	FUNCAO GRATIFICADA	EEB PROF MARIO GARCIA				0007104
					0302	V	FUNCAO GRATIFICADA	EEB PROF MARIO GARCIA				0007104
657676-01-1	RENATO PEDRO DA CONCEICAO JUNIOR	100	20	762	0307	V	LICENCA ESPECIAL	EEB PROF MARIO GARCIA		14/2/2013	31/5/2013	0022014
					0307	V	LICENCA ESPECIAL	EEB PROF MARIO GARCIA				0022014
					0307	E	LICENCA ESPECIAL	EEB PROF MARIO GARCIA				0022014
					0307	E	LICENCA ESPECIAL	EEB PROF MARIO GARCIA				0022014
					0307	E	LICENCA ESPECIAL	EEB PROF MARIO GARCIA				0022014
					0307	E	LICENCA ESPECIAL	EEB PROF MARIO GARCIA				0022014
279679-01-1	RENI PEREIRA DA SILVA	300	10	764	0255	E	AULAS EXCEDENTES	CEJA DE ARARANGUA	ARARANGUÁ	18/2/2013	31/7/2013	0013441
					0255	E	AULAS EXCEDENTES	CEJA DE ARARANGUA				0013441

					0307	E		NAES DE SOMBRIO						0013441
					0307	E		NAES DE SOMBRIO						0013441
					0612	E		NAES DE SOMBRIO						0013441
					0612	E		NAES DE SOMBRIO						0013441
					0628	E	AULAS	CEJA DE ARARANGUA						0013441
							EXCEDENTES							
					0628	E	AULAS	CEJA DE ARARANGUA						0013441
							EXCEDENTES							
					0628	E		NAES DE SOMBRIO						0013441
					0628	E		NAES DE SOMBRIO						0013441
366659-02-0	RHISCLIFF DE CARVALHO IZIDORO	100	10	751	0082	E	CEDUP	CEDUP DIOMICIO FREITAS	TUBARÃO	7/2/2013	31/7/2013			0022249
					0082	E	CEDUP	CEDUP DIOMICIO FREITAS						0022249
					0969	E	CEDUP	CEDUP DIOMICIO FREITAS						0022249
					0969	E	CEDUP	CEDUP DIOMICIO FREITAS						0022249
380083-01-0	RICARDO BENITE	100	40	769	1701	E	AULAS	EIEF TEKOA MARANGATU	IMARUÍ	7/2/2013	20/12/2013			0010868
							EXCEDENTES							
					1701	E	AULAS	EIEF TEKOA MARANGATU						0010868
							EXCEDENTES							
675164-01-4	RICARDO CUSTODIO MACHADO	300	10	764	0536	E	AULAS	EEB TIMBE DO SUL	TIMBÉ DO SUL	18/2/2013	20/12/2013			0016093
							EXCEDENTES							
					0536	E	AULAS	EEB TIMBE DO SUL						0016093
							EXCEDENTES							
356178-01-0	RICARDO EMANOEL ROSA	100	40	779	0301	V	LIC. SAUDE EFETIVO	EEB PRES JUSCELINO KUBITSCHK	SÃO JOSÉ	21/2/2013	20/3/2013			0020602
					0301	V	LIC. SAUDE EFETIVO	EEB PRES JUSCELINO KUBITSCHK						0020602
					0301	V	LIC. SAUDE EFETIVO	EEB PRES JUSCELINO KUBITSCHK						0020602
					0301	V	LIC. SAUDE EFETIVO	EEB PRES JUSCELINO KUBITSCHK						0020602
662698-01-0	RICARDO GALBI	100	40	762	0475	E	AULAS	EEB NEREU RAMOS	ITAJAI	18/2/2013	20/12/2013			0011092
							EXCEDENTES							
					0475	E	AULAS	EEB NEREU RAMOS						0011092
							EXCEDENTES							
					0475	E	AULAS	EEB NEREU RAMOS						0011092
							EXCEDENTES							
					0475	E	AULAS	EEB NEREU RAMOS						0011092
							EXCEDENTES							
368744-01-9	RICARDO HEBERLE	300	40	762	1302	E	AULAS	EEB PROF PEDRO PAULO PHILIPPI		19/2/2013	20/12/2013			0020052
							EXCEDENTES							
					1302	E	AULAS	EEB PROF PEDRO PAULO PHILIPPI						0020052
							EXCEDENTES							
346498-01-9	RICARDO LOCKS	300	30	752	0000			CEDUP ABILIO PAULO	CRICIÚMA	25/2/2013	4/8/2013			0018134
					0000			CEDUP ABILIO PAULO						0018134
378117-01-8	RICARDO PIRES MERLIN	300	20	779	0307	E	AULAS	EEF AREIAS DE CIMA	BIGUAÇU	19/2/2013	20/12/2013			0020645
							EXCEDENTES							
					0307	E	AULAS	EEF AREIAS DE CIMA						0020645
							EXCEDENTES							
367081-01-3	RICARDO ROCHA PASSOS	100	40	762	0628	E	LICENCA PREMIO	CEJA DE ITAJAI	ITAJAI	25/2/2013	31/7/2013			0022101
					0628	E	LICENCA PREMIO	CEJA DE ITAJAI						0022101
					0628	E	LICENCA PREMIO	CEJA DE ITAJAI						0022101
					0628	E	LICENCA PREMIO	CEJA DE ITAJAI						0022101
663958-01-5	RICARDO ULLRICH	300	20	779	0304	E	AULAS	EEF JULIO DA COSTA NEVES	FLORIANÓPOLIS	20/2/2013	20/12/2013			0019389
							EXCEDENTES							
					0304	E	AULAS	EEF JULIO DA COSTA NEVES						0019389
							EXCEDENTES							
675420-01-1	RICHARD HERNAN ARAYA ESCOBAR RAMIREZ	300	30	762	0307	E	AULAS	EEB RUIZELIO CABRAL	BALNEÁRIO CAM	18/2/2013	20/12/2013			0019014
							EXCEDENTES							
					0307	E	AULAS	EEB RUIZELIO CABRAL						0019014
							EXCEDENTES							
675411-01-2	RICHARD NASCIMENTO FERNANDEZ	100	40	760	0628	V	FUNCAO GRATIFICADA	EEB TANCREDO DE ALMEIDA NEVES	CHAPECO	20/2/2013	20/12/2013			0018760
					0628	V	FUNCAO GRATIFICADA	EEB TANCREDO DE ALMEIDA NEVES						0018760
					0628	V	FUNCAO GRATIFICADA	EEB TANCREDO DE ALMEIDA NEVES						0018760
					0628	V	FUNCAO GRATIFICADA	EEB TANCREDO DE ALMEIDA NEVES						0018760
					0043	E	FUNCAO GRATIFICADA	EEB TANCREDO DE ALMEIDA NEVES						0018760
					0043	E	FUNCAO GRATIFICADA	EEB TANCREDO DE ALMEIDA NEVES						0018760
					0628	E	FUNCAO GRATIFICADA	EEB TANCREDO DE ALMEIDA NEVES						0018760
					0628	E	FUNCAO GRATIFICADA	EEB TANCREDO DE ALMEIDA NEVES						0018760
					0628	E	FUNCAO GRATIFICADA	EEB MARCOLINA RODRIGUES DA SILVA						0018760
					0628	E	FUNCAO GRATIFICADA	EEB MARCOLINA RODRIGUES DA SILVA						0018760
669121-01-8	RINALDA DA SILVA	300	40	751	1344	E	INCLUSAO SOCIAL	EEB TERESA MARTINS BRITO	CAPIVARI DE BA	14/2/2013	20/12/2013			0017875
					1344	E	INCLUSAO SOCIAL	EEB TERESA MARTINS BRITO						0017875
389434-01-7	RITA DE CASSIA GNOATTO	100	40	764	1155	E	AULAS	EEB JOAO COLODEL	TURVO	18/2/2013	20/12/2013			0014889
							EXCEDENTES							
					1155	E	AULAS	EEB JOAO COLODEL						0014889
							EXCEDENTES							
221110-01-6	RITA DE CASSIA MARTINS BONA	300	10	768	0304	E	AULAS	EEB ALFREDO ZIMMERMANN	GUARAMIRIM	19/2/2013	20/12/2013			0021535
							EXCEDENTES							
					0304	E	AULAS	EEB ALFREDO ZIMMERMANN						0021535
							EXCEDENTES							
364237-02-2	RITA DE CASSIA PESENTI GRIMM	100	30	765	0628	E	AULAS	EEB PROF LIDIA LEAL GOMES	SÃO JOÃO BATIS	4/2/2013	20/12/2013			0000174
							EXCEDENTES							
					0628	E	AULAS	EEB PROF LIDIA LEAL GOMES						0000174
							EXCEDENTES							
					0628	E	AULAS	EEB PROF LIDIA LEAL GOMES						0000174
							EXCEDENTES							
					0628	E	AULAS	EEB PROF LIDIA LEAL GOMES						0000174
							EXCEDENTES							



				0628	E	AULAS EXCEDENTES	EEB PROF LIDIA LEAL GOMES				0000174	
				0628	E	AULAS EXCEDENTES	EEB PROF LIDIA LEAL GOMES				0000174	
396985-01-1	RITA DE CASSIA POZZA	100	40	766	0000		EEB LUIZ CORADI		1/3/2013	20/12/2013	0022878	
					0000		EEB LUIZ CORADI				0022878	
293492-01-2	RITA DE CASSIA RODRIGUES	300	40	777	0587	E	AULAS EXCEDENTES	EEB IRMA IRENE	SANTA CECÍLIA	4/2/2013	20/12/2013	0012991
293492-01-2		300	40	777	0587	E	AULAS EXCEDENTES	EEB IRMA IRENE	SANTA CECÍLIA	4/2/2013	20/12/2013	0012991
					0594	E	AULAS EXCEDENTES	EEB IRMA IRENE				0012991
					0594	E	AULAS EXCEDENTES	EEB IRMA IRENE				0012991
395660-01-1	RITA DE KASSIA PIOVESAN FERREIRA	100	30	752	3318	E	EXCEDENTES CEDUP	CEDUP ABILIO PAULO	CRICIÚMA	18/2/2013	20/12/2013	0020303
					3318	E	CEDUP	CEDUP ABILIO PAULO				0020303
312967-01-5	RIVANEIDE ANTONIA DE LIMA	300	10	768	0301	E	AULAS EXCEDENTES	EEB PREF LAURO ZIMMERMANN	GUARAMIRIM	19/2/2013	20/12/2013	0022396
					0301	E	AULAS EXCEDENTES	EEB PREF LAURO ZIMMERMANN				0022396
					0301	E	AULAS EXCEDENTES	EEB PREF LAURO ZIMMERMANN				0022396
					0301	E	AULAS EXCEDENTES	EEB PREF LAURO ZIMMERMANN				0022396
					0475	E	AULAS EXCEDENTES	EEB PREF LAURO ZIMMERMANN				0022396
					0475	E	AULAS EXCEDENTES	EEB PREF LAURO ZIMMERMANN				0022396
661987-01-8	ROBERTA CABRERA ORTEGA	300	20	779	0202	E	AULAS EXCEDENTES	EEB DOM JAIME DE BARROS CAMARA	FLORIANÓPOLIS	22/2/2013	20/12/2013	0020794
					0202	E	AULAS EXCEDENTES	EEB DOM JAIME DE BARROS CAMARA				0020794
					0401	E	AULAS EXCEDENTES	EEB DOM JAIME DE BARROS CAMARA				0020794
					0401	E	AULAS EXCEDENTES	EEB DOM JAIME DE BARROS CAMARA				0020794
670804-01-8	ROBERTA ELIZETE DA SILVA	100	40	762	1001	V	LIC. SAUDE EFETIVO	EEB TIRADENTES	PORTO BELO	22/2/2013	4/4/2013	0022048
					1001	V	LIC. SAUDE EFETIVO	EEB TIRADENTES				0022048
675219-01-5	ROBERTO ANTONIO CAPIOTTI SA SILVA	100	40	753	0536	V	LIC. SAUDE EFETIVO	EEB PROF HONORIO MIRANDA	GASPAR	15/2/2013	4/4/2013	0018888
					0536	V	LIC. SAUDE EFETIVO	EEB PROF HONORIO MIRANDA				0018888
					0437	V	LIC. SAUDE EFETIVO	EEB PROF HONORIO MIRANDA				0018888
					0437	V	LIC. SAUDE EFETIVO	EEB PROF HONORIO MIRANDA				0018888
					0437	E	LIC. SAUDE EFETIVO	EEB PROF HONORIO MIRANDA				0018888
					0437	E	LIC. SAUDE EFETIVO	EEB PROF HONORIO MIRANDA				0018888
675346-01-9	ROBERTO FERNANDO NEHLS	100	20	757	0815	E	CEDUP	CEDUP DE MAFRA	MAFRA	14/2/2013	31/7/2013	0005052
					0815	E	CEDUP	CEDUP DE MAFRA				0005052
675346-01-9		100	20	757	1278	E	CEDUP	CEDUP DE MAFRA	MAFRA	14/2/2013	31/7/2013	0005052
					1278	E	CEDUP	CEDUP DE MAFRA				0005052
669243-01-5	ROBERTO MAURICIO ROSA JUNIOR	100	30	753	0513	E	CEJA	CEJA DE BLUMENAU	BLUMENAU	20/2/2013	30/4/2013	0021381
					0513	E	CEJA	CEJA DE BLUMENAU				0021381
308891-01-0	ROBERVAL SILVA BETT	300	20	752	3321	E	CEDUP	CEDUP ABILIO PAULO	CRICIÚMA	18/2/2013	20/12/2013	0020310
					3321	E	CEDUP	CEDUP ABILIO PAULO				0020310
656296-01-5	ROBSON FELLES MAIA	100	20	764	1155	E	INCLUSAO SOCIAL	EEB DE ARARANGUA	ARARANGUÁ	18/2/2013	20/12/2013	0022518
					1155	E	INCLUSAO SOCIAL	EEB DE ARARANGUA				0022518
675128-01-8	ROBSON NEPOMUCENO	100	30	767	3321	E	AULAS EXCEDENTES	EEB ESTANISLAU SCHUMANN	BELA VISTA DO T	21/2/2013	20/12/2013	0000098
					3321	E	AULAS EXCEDENTES	EEB ESTANISLAU SCHUMANN				0000098
					3321	E	AULAS EXCEDENTES	EEB ESTANISLAU SCHUMANN				0000098
					3321	E	AULAS EXCEDENTES	EEB ESTANISLAU SCHUMANN				0000098
156126-02-0	ROCKFELCI RECH TONELLO	300	20	802	0001	V	LIC. SAUDE EFETIVO	EEF GOV LACERDA	VIDEIRA	18/2/2013	20/12/2013	0019228
					0001	V	LIC. SAUDE EFETIVO	EEF GOV LACERDA				0019228
675102-01-4	RODOLFO ROCHA PIROLA	300	20	764	1302	E	EDUCACAO ESPECIAL	EEB CASTRO ALVES	ARARANGUÁ	18/2/2013	20/12/2013	0016506
					1302	E	EDUCACAO ESPECIAL	EEB CASTRO ALVES				0016506
378791-02-5	RODRIGO ANTONIO MATTOS	300	20	764	0302	E	AULAS EXCEDENTES	UD DE MARACAJA		18/2/2013	31/7/2013	0013354
					0302	E	AULAS EXCEDENTES	UD DE MARACAJA				0013354
					0304	E	AULAS EXCEDENTES	UD DE MARACAJA				0013354
					0304	E	AULAS EXCEDENTES	UD DE MARACAJA				0013354
					0304	E	AULAS EXCEDENTES	UD DE BALNEARIO ARROIO DO SILVA				0013354
					0304	E	AULAS EXCEDENTES	UD DE BALNEARIO ARROIO DO SILVA				0013354
					0437	E	AULAS EXCEDENTES	UD DE MARACAJA				0013354
					0437	E	AULAS EXCEDENTES	UD DE MARACAJA				0013354
					0437	E	AULAS EXCEDENTES	UD DE BALNEARIO ARROIO DO SILVA				0013354
					0437	E	AULAS EXCEDENTES	UD DE BALNEARIO ARROIO DO SILVA				0013354

378791-02-5		300	20	764	0536	E	AULAS EXCEDENTES	UD DE MARACAJA	ARARANGUÁ	18/2/2013	31/7/2013	0013354
					0536	E	AULAS EXCEDENTES	UD DE MARACAJA				0013354
					0628	E	AULAS EXCEDENTES	UD DE MARACAJA				0013354
					0628	E	AULAS EXCEDENTES	UD DE MARACAJA				0013354
675155-01-5	RODRIGO CORREA DE GODOY CAMARGO	100	10	753	0301	E	CEJA	CEJA DE BLUMENAU	BLUMENAU	19/2/2013	31/7/2013	0020702
					0301	E	CEJA	CEJA DE BLUMENAU				0020702
					0475	E	CEJA	CEJA DE BLUMENAU				0020702
					0475	E	CEJA	CEJA DE BLUMENAU				0020702
					0513	E	CEJA	CEJA DE BLUMENAU				0020702
					0513	E	CEJA	CEJA DE BLUMENAU				0020702
675190-01-3	RODRIGO ERASMO BARBOZA	100	40	753	3307	E	AULAS EXCEDENTES	EEB PE JOSE MAURICIO		18/2/2013	20/12/2013	0019406
					3307	E	AULAS EXCEDENTES	EEB PE JOSE MAURICIO				0019406
327219-01-2	RODRIGO GARCIA DA ROSA	300	10	752	0302	E	AULAS EXCEDENTES	EEF QUINTINO FOLHIARINI DAJORI	IÇARA	18/2/2013	20/12/2013	0019394
					0302	E	AULAS EXCEDENTES	EEF QUINTINO FOLHIARINI DAJORI				0019394
					0304	E	AULAS EXCEDENTES	EEF QUINTINO FOLHIARINI DAJORI				0019394
					0304	E	AULAS EXCEDENTES	EEF QUINTINO FOLHIARINI DAJORI				0019394
669215-01-0	RODRIGO LEMOS MACHIOVELLI	300	40	779	0307	V	LIC. SAUDE EFETIVO	EEB LAURO MULLER	FLORIANOPÓLIS	26/2/2013	20/12/2013	0021820
					0307	V	LIC. SAUDE EFETIVO	EEB LAURO MULLER				0021820
					0307	V	LIC. SAUDE EFETIVO	EEB LAURO MULLER				0021820
					0307	V	LIC. SAUDE EFETIVO	EEB LAURO MULLER				0021820
398152-01-5	RODRIGO LEUCHTENBERGER	100	10	753	3318	E	CEDUP	CEDUP HERMANN HERING	BLUMENAU	21/2/2013	20/12/2013	0020867
					3318	E	CEDUP	CEDUP HERMANN HERING				0020867
398152-02-5	RODRIGO LEUCHTENBERGER	100	10	753	3321	E	CEDUP	CEDUP HERMANN HERING		21/2/2013	20/12/2013	0020877
					3321	E	CEDUP	CEDUP HERMANN HERING				0020877
358491-01-7	RODRIGO MACIEL FERREIRA	100	20	764	3521	E	AULAS EXCEDENTES	CEJA DE ARARANGUA	ARARANGUÁ	18/2/2013	31/7/2013	0023827
					3521	E	AULAS EXCEDENTES	CEJA DE ARARANGUA				0023827
358491-01-7		100	20	764	3523	E	AULAS EXCEDENTES	CEJA DE ARARANGUA	ARARANGUÁ	18/2/2013	31/7/2013	0023827
					3523	E	AULAS EXCEDENTES	CEJA DE ARARANGUA				0023827
					3524	E	AULAS EXCEDENTES	CEJA DE ARARANGUA				0023827
					3524	E	AULAS EXCEDENTES	CEJA DE ARARANGUA				0023827
					3525	E	AULAS EXCEDENTES	CEJA DE ARARANGUA				0023827
					3525	E	AULAS EXCEDENTES	CEJA DE ARARANGUA				0023827
					3531	E	AULAS EXCEDENTES	CEJA DE ARARANGUA				0023827
					3531	E	AULAS EXCEDENTES	CEJA DE ARARANGUA				0023827
					3535	E	AULAS EXCEDENTES	CEJA DE ARARANGUA				0023827
					3535	E	AULAS EXCEDENTES	CEJA DE ARARANGUA				0023827
					3125	E	AULAS EXCEDENTES	CEJA DE ARARANGUA				0023827
					3125	E	AULAS EXCEDENTES	CEJA DE ARARANGUA				0023827
675152-01-0	RODRIGO MANENTE SCOTTI	100	10	752	3321	E	CEDUP	CEDUP ABILIO PAULO	CRICIÚMA	18/2/2013	20/12/2013	0021491
					3321	E	CEDUP	CEDUP ABILIO PAULO				0021491
391539-01-5	RODRIGO PEREIRA DE MATOS	300	20	764	0304	E	AULAS EXCEDENTES	UD PASSOS DE TORRES	ARARANGUÁ	18/2/2013	31/7/2013	0013471
					0304	E	AULAS EXCEDENTES	UD PASSOS DE TORRES				0013471
					0304	E	AULAS EXCEDENTES	UD PASSOS DE TORRES				0013471
					0304	E	AULAS EXCEDENTES	UD PASSOS DE TORRES				0013471
661118-02-4	RODRIGO PINHEIRO	100	20	802	0437	E	AULAS EXCEDENTES	CEJA DE VIDEIRA	VIDEIRA	18/2/2013	31/7/2013	0019179
					0437	E	AULAS EXCEDENTES	CEJA DE VIDEIRA				0019179
					0437	E	AULAS EXCEDENTES	CEJA DE VIDEIRA				0019179
					0437	E	AULAS EXCEDENTES	CEJA DE VIDEIRA				0019179
					0536	E	AULAS EXCEDENTES	CEJA DE VIDEIRA				0019179
					0536	E	AULAS EXCEDENTES	CEJA DE VIDEIRA				0019179
674597-01-0	RODRIGO VARGAS	100	40	762	3307	E	AULAS EXCEDENTES	EEB PROF EDITH PRATES GONCALVES	PENHA	4/2/2013	20/12/2013	0009175
					3307	E	AULAS EXCEDENTES	EEB PROF EDITH PRATES GONCALVES				0009175
674597-02-0	RODRIGO VARGAS	100	20	762	3307	E	AULAS EXCEDENTES	EEB ADELAIDE KONDER	NAVEGANTES	4/2/2013	20/12/2013	0009115
					3307	E	AULAS EXCEDENTES	EEB ADELAIDE KONDER				0009115
382225-01-7	ROGER MARQUES DE ANDRADE	300	30	760	0536	V	LICENCA PREMIO	CEJA DE CHAPECO	CHAPECO	25/2/2013	4/5/2013	0013467

				0536	V	LICENCA PREMIO	CEJA DE CHAPECO						0013467
				0536	V	LICENCA PREMIO	CEJA DE CHAPECO						0013467
				0536	V	LICENCA PREMIO	CEJA DE CHAPECO						0013467
				0437	V	LICENCA PREMIO	CEJA DE CHAPECO						0013467
				0437	V	LICENCA PREMIO	CEJA DE CHAPECO						0013467
				0437	V	LICENCA PREMIO	CEJA DE CHAPECO						0013467
375223-01-2	ROGER ROBERT RAMOS	300	20	756	0302	V	LIC. SAUDE EFETIVO	EEB NS DO ROSARIO	LAGES	14/2/2013	20/12/2013		0018246
					0302	V	LIC. SAUDE EFETIVO	EEB NS DO ROSARIO					0018246
					2055	E	LIC. SAUDE EFETIVO	EEB NS DO ROSARIO					0018246
					2055	E	LIC. SAUDE EFETIVO	EEB NS DO ROSARIO					0018246
660543-01-5	ROGERIO GUIMARAES DOS SANTOS	100	20	754	1155	E	AULAS EXCEDENTES	EEB DOM GREGORIO WARMELING	BALNEÁRIO BAR	14/2/2013	20/12/2013		0011954
					1155	E	AULAS EXCEDENTES	EEB DOM GREGORIO WARMELING					0011954
660449-01-8	ROGERIO PEREGO	300	20	765	0401	E	AULAS EXCEDENTES	EEB FRANCISCO DE ARAUJO BRUSQUE	BRUSQUE	15/2/2013	20/12/2013		0019277
					0401	E	AULAS EXCEDENTES	EEB FRANCISCO DE ARAUJO BRUSQUE					0019277
374091-02-9	ROI HENTONI KLEIN	300	10	809	0302	E	CEJA	CEJA DE TAO	TAIO	25/2/2013	31/7/2013		0014182
					0302	E	CEJA	CEJA DE TAO					0014182
					0304	E	CEJA	CEJA DE TAO					0014182
					0304	E	CEJA	CEJA DE TAO					0014182
672027-01-7	ROMEU VITOR SANTOS BITENCOURT	100	10	764	0536	E	AULAS EXCEDENTES	UD PASSOS DE TORRES	ARARANGUÁ	25/2/2013	31/7/2013		0013481
					0536	E	AULAS EXCEDENTES	UD PASSOS DE TORRES					0013481
675148-01-2	ROMILDA LIMA	100	20	767	1344	E	AULAS EXCEDENTES	EEB FREI MENANDRO KAMPS	TRÊS BARRAS	18/2/2013	20/12/2013		0019365
675148-01-2		100	20	767	1344	E	AULAS EXCEDENTES	EEB FREI MENANDRO KAMPS	TRÊS BARRAS	18/2/2013	20/12/2013		0019365
331983-01-0	ROMILDE DE FATIMA GOSH	300	20	760	1344	E	INCLUSAO SOCIAL	EEB PROF LOURDES ANGELA SARTURI LAGO	CHAPECO	22/2/2013	20/12/2013		0021706
					1344	E	INCLUSAO SOCIAL	EEB PROF LOURDES ANGELA SARTURI LAGO					0021706
233625-02-1	ROMILDO FERRABOLI	300	10	804	0587	E	AULAS EXCEDENTES	EEB PROF GENOVEVA DALLA COSTA	RIQUEZA	27/2/2013	20/12/2013		0023192
					0587	E	AULAS EXCEDENTES	EEB PROF GENOVEVA DALLA COSTA					0023192
					0594	E	AULAS EXCEDENTES	EEB PROF GENOVEVA DALLA COSTA					0023192
					0594	E	AULAS EXCEDENTES	EEB PROF GENOVEVA DALLA COSTA					0023192
386582-01-7	RONALDO IDALGO	300	40	762	0307	V	READAPTACAO	EEB ANTONIO ROCHA ANDRADE	PENHA	4/2/2013	24/8/2013		0005970
					0307	V	READAPTACAO	EEB ANTONIO ROCHA ANDRADE					0005970
					0307	E	READAPTACAO	EEB PROF EDITH PRATES GONCALVES					0005970
					0307	E	READAPTACAO	EEB PROF EDITH PRATES GONCALVES					0005970
672086-01-2	RONEI JOSE DE SOUZA	100	20	754	0319	E	AULAS EXCEDENTES	EEB PROF JURACY MARIA BROSIG	JOINVILLE	18/2/2013	20/12/2013		0019923
					0319	E	AULAS EXCEDENTES	EEB PROF JURACY MARIA BROSIG					0019923
668467-01-0	RONIE FERNANDO HILGERT	100	20	753	0612	E	AULAS EXCEDENTES	EEF JOSE VIEIRA CORTE	BLUMENAU	22/2/2013	29/3/2013		0021664
					0612	E	AULAS EXCEDENTES	EEF JOSE VIEIRA CORTE					0021664
668225-01-1	RONISE DE OLIVEIRA GONCALVES	300	20	752	0437	E	AULAS EXCEDENTES	EEB LINDOLFO COLLOR	CRICIÚMA	18/2/2013	20/12/2013		0019634
					0437	E	AULAS EXCEDENTES	EEB LINDOLFO COLLOR					0019634
					0536	E	AULAS EXCEDENTES	EEB LINDOLFO COLLOR					0019634
					0536	E	AULAS EXCEDENTES	EEB LINDOLFO COLLOR					0019634
					0611	E	AULAS EXCEDENTES	EEB LINDOLFO COLLOR					0019634
					0611	E	AULAS EXCEDENTES	EEB LINDOLFO COLLOR					0019634
666934-01-4	ROSA CANDIDA BATISTA MAIO	300	40	779	0001	V	READAPTACAO	EEB PROF LAERCIO CALDEIRA DE ANDRADA	SÃO JOSÉ	28/2/2013	20/12/2013		0023440
					0001	V	READAPTACAO	EEB PROF LAERCIO CALDEIRA DE ANDRADA					0023440
672325-01-0	ROSA CRISTINA ALVES DE MELLO RECH	100	40	802	3315	E	ESCOLA PERIODO INTEG	EEB ESTHER CREMA MARMENTINI	VIDEIRA	19/2/2013	20/12/2013		0019908
672325-01-0		100	40	802	3315	E	ESCOLA PERIODO INTEG	EEB ESTHER CREMA MARMENTINI	VIDEIRA	19/2/2013	20/12/2013		0019908
386030-01-2	ROSA MARIA DA MAIA	300	40	762	3463	E	AULAS EXCEDENTES	EEB PROF FRANCISCA ALVES GEVAERD	BALNEÁRIO CAM	4/2/2013	20/12/2013		0018657
					3463	E	AULAS EXCEDENTES	EEB PROF FRANCISCA ALVES GEVAERD					0018657
660627-02-0	ROSALBA ROCHA DA SILVA	100	40	769	0000			EEB ANDRE A DE SOUZA	IMBITUBA	18/2/2013	20/12/2013		0020320
					0000			EEB ANDRE A DE SOUZA					0020320
657523-01-4	ROSALDA MONTEIRO MACIEL	300	20	764	1344	E	AULAS EXCEDENTES	EEB CASTRO ALVES	ARARANGUÁ	18/2/2013	20/12/2013		0014597
					1344	E	AULAS EXCEDENTES	EEB CASTRO ALVES					0014597
315337-01-1	ROSALINA DE LARA VARGAS	300	20	805	1344	E	AULAS EXCEDENTES	EEB CLAUDINO CRESTANI	PALMA SOLA	1/3/2013	20/12/2013		0023124
					1344	E	AULAS EXCEDENTES	EEB CLAUDINO CRESTANI					0023124
674854-01-6	ROSANA DE FATIMA FISCHER	100	20	754	1344	E	INCLUSAO SOCIAL	EEB CARMEM SEARA LEITE	GARUVA	14/2/2013	20/12/2013		0011581
					1344	E	INCLUSAO SOCIAL	EEB CARMEM SEARA LEITE					0011581
675310-01-8	ROSANA DE SOUZA LAMIM DE ALMEIDA	300	20	762	1344	E	INCLUSAO SOCIAL	EEB PROF HENRIQUE MIDON	ITAJAI	25/2/2013	20/12/2013		0019420

329241-01-0	ROSANA ODETE GOULARTE	300	20	779	1344 E	INCLUSAO SOCIAL	EEB PROF HENRIQUE MIDON				0019420
					0001 V	DISPOSICAO S/ ONUS	EEB ROSINHA CAMPOS	FLORIANOPÓLIS	21/2/2013	20/12/2013	0020827
					0001 V	DISPOSICAO S/ ONUS	EEB ROSINHA CAMPOS				0020827
675070-01-2	ROSANA PAULA DE ABREU PAZ	100	20	765	1344 E	AULAS EXCEDENTES	EEB SANTA TEREZINHA	BRUSQUE	18/2/2013	20/12/2013	0014145
					1344 E	AULAS EXCEDENTES	EEB SANTA TEREZINHA				0014145
361530-01-8	ROSANA POSSAMAI DELLA	300	40	764	1155 E	AULAS EXCEDENTES	EEB JACINTO MACHADO	JACINTO MACHAD	18/2/2013	20/12/2013	0016326
					1155 E	AULAS EXCEDENTES	EEB JACINTO MACHADO				0016326
					1155 E	AULAS EXCEDENTES	EEB JACINTO MACHADO				0016326
					1155 E	AULAS EXCEDENTES	EEB JACINTO MACHADO				0016326
661342-01-0	ROSANA RIBEIRO	100	40	754	0437 E	AGUARD. APOSENTADORI	EEB PRES MEDICI	JOINVILLE	20/2/2013	20/12/2013	0021141
					0437 E	AGUARD. APOSENTADORI	EEB PRES MEDICI				0021141
					0536 E	AGUARD. APOSENTADORI	EEB PRES MEDICI				0021141
					0536 E	AGUARD. APOSENTADORI	EEB PRES MEDICI				0021141
661342-01-0		100	40	754	0611 E	AGUARD. APOSENTADORI	EEB PRES MEDICI	JOINVILLE	20/2/2013	20/12/2013	0021141
					0611 E	AGUARD. APOSENTADORI	EEB PRES MEDICI				0021141
653547-01-0	ROSANE BORGES LUIZ DE QUADROS	100	20	764	0437 E	AULAS EXCEDENTES	EEB BERNARDINO SENA CAMPOS	ARARANGUÁ	18/2/2013	20/12/2013	0004969
					0437 E	AULAS EXCEDENTES	EEB BERNARDINO SENA CAMPOS				0004969
					0536 E	AULAS EXCEDENTES	EEB BERNARDINO SENA CAMPOS				0004969
					0536 E	AULAS EXCEDENTES	EEB BERNARDINO SENA CAMPOS				0004969
660530-01-3	ROSANE FARIAS GONÇALVES	100	20	769	0000		EEB COMENDADOR ROCHA	LAGUNA	21/2/2013	20/12/2013	0021975
					0000		EEB COMENDADOR ROCHA				0021975
345170-01-4	ROSANE FAVARETTO LAZZARIN	300	30	759	0320 E	CEJA	CEJA DE CONCORDIA	CONCÓRDIA	25/2/2013	31/7/2013	0021701
					0320 E	CEJA	CEJA DE CONCORDIA				0021701
					0320 E	CEJA	CEJA DE CONCORDIA				0021701
					0320 E	CEJA	CEJA DE CONCORDIA				0021701
					0401 E	CEJA	CEJA DE CONCORDIA				0021701
					0401 E	CEJA	CEJA DE CONCORDIA				0021701
675130-01-0	ROSANE LOPES	100	20	800	0154 E	AULAS EXCEDENTES	EEB EMILIO GARRASTAZU MEDICI	CAMPO ERE	18/2/2013	20/12/2013	0022824
					0154 E	AULAS EXCEDENTES	EEB EMILIO GARRASTAZU MEDICI				0022824
					0442 E	AULAS EXCEDENTES	EEB EMILIO GARRASTAZU MEDICI				0022824
					0442 E	AULAS EXCEDENTES	EEB EMILIO GARRASTAZU MEDICI				0022824
					2337 E	AULAS EXCEDENTES	EEB EMILIO GARRASTAZU MEDICI				0022824
					2337 E	AULAS EXCEDENTES	EEB EMILIO GARRASTAZU MEDICI				0022824
					2340 E	AULAS EXCEDENTES	EEB EMILIO GARRASTAZU MEDICI				0022824
					2340 E	AULAS EXCEDENTES	EEB EMILIO GARRASTAZU MEDICI				0022824
661205-01-9	ROSANE MELO	300	20	762	1344 E	INCLUSAO SOCIAL	EEB PROF HENRIQUE MIDON	ITAJAI	22/2/2013	20/12/2013	0020033
					1344 E	INCLUSAO SOCIAL	EEB PROF HENRIQUE MIDON				0020033
663352-01-8	ROSANE RODRIGUES DOS SANTOS	300	30	802	0628 V	LIC. GEST. EFETIVO	EEB GONCALVES DIAS	FRAIBURGO	14/2/2013	4/5/2013	0016625
					0628 V	LIC. GEST. EFETIVO	EEB GONCALVES DIAS				0016625
					0628 V	LIC. GEST. EFETIVO	EEB GONCALVES DIAS				0016625
663352-01-8		300	30	802	0628 V	LIC. GEST. EFETIVO	EEB GONCALVES DIAS	FRAIBURGO	14/2/2013	4/5/2013	0016625
					0628 E	LIC. GEST. EFETIVO	EEB GONCALVES DIAS				0016625
					0628 E	LIC. GEST. EFETIVO	EEB GONCALVES DIAS				0016625
321386-02-2	ROSANGELA BORGES	300	30	764	0307 V	AULAS EXCEDENTES	EEB PROF ISABEL FLORES HUBBE	ARARANGUÁ	18/2/2013	5/3/2013	0014670
					0307 V	AULAS EXCEDENTES	EEB PROF ISABEL FLORES HUBBE				0014670
					0307 E	AULAS EXCEDENTES	EEB PROF ISABEL FLORES HUBBE				0014670
					0307 E	AULAS EXCEDENTES	EEB PROF ISABEL FLORES HUBBE				0014670
					0307 E	AULAS EXCEDENTES	EEB PROF ISABEL FLORES HUBBE				0014670
					0307 E	AULAS EXCEDENTES	EEB PROF ISABEL FLORES HUBBE				0014670
675284-01-5	ROSANGELA CICATTO LONGUI	300	20	753	0001 V	FUNCAO GRATIFICADA	EEB BRUNO HOELTGEBAUM	BLUMENAU	22/2/2013	20/12/2013	0021283
					0001 V	FUNCAO GRATIFICADA	EEB BRUNO HOELTGEBAUM				0021283
394693-01-2	ROSANGELA DA SILVA DOS SANTOS	300	20	811	1155 E	AULAS EXCEDENTES	EEB DOM JOAQUIM	BRAÇO DO NOR	1/3/2013	20/12/2013	0021579
					1155 E	AULAS EXCEDENTES	EEB DOM JOAQUIM				0021579
354095-01-2	ROSANGELA DE FATIMA VIEIRA DA CUNHA	100	30	751	0628 V	READAPTACAO	EEB HERCILIO LUZ	TUBARÃO	8/2/2013	8/8/2013	0017253
					0628 V	READAPTACAO	EEB HERCILIO LUZ				0017253
					0628 V	READAPTACAO	EEB HERCILIO LUZ				0017253
					0628 V	READAPTACAO	EEB HERCILIO LUZ				0017253

				0628	V	READAPTACAO	EEB HERCILIO LUZ				0017253	
				0628	V	READAPTACAO	EEB HERCILIO LUZ				0017253	
332492-01-3	ROSANGELA DE OLIVEIRA BUENO	300	20	759	0255	E	AULAS EXCEDENTES	CEJA DE CONCORDIA	CONCÓRDIA	25/2/2013	31/7/2013	0021790
					0255	E	AULAS EXCEDENTES	CEJA DE CONCORDIA				0021790
					3524	E	AULAS EXCEDENTES	CEJA DE CONCORDIA				0021790
					3524	E	AULAS EXCEDENTES	CEJA DE CONCORDIA				0021790
					3525	E	AULAS EXCEDENTES	CEJA DE CONCORDIA				0021790
					3525	E	AULAS EXCEDENTES	CEJA DE CONCORDIA				0021790
332492-01-3		300	20	759	3529	E	AULAS EXCEDENTES	CEJA DE CONCORDIA	CONCÓRDIA	25/2/2013	31/7/2013	0021790
					3529	E	AULAS EXCEDENTES	CEJA DE CONCORDIA				0021790
					3532	E	AULAS EXCEDENTES	CEJA DE CONCORDIA				0021790
					3532	E	AULAS EXCEDENTES	CEJA DE CONCORDIA				0021790
					3534	E	AULAS EXCEDENTES	CEJA DE CONCORDIA				0021790
					3534	E	AULAS EXCEDENTES	CEJA DE CONCORDIA				0021790
287270-02-6	ROSANGELA DE OLIVEIRA SILVA	100	20	762	0001	V	AULAS EXCEDENTES	EEB PROF JULIA MIRANDA DE SOUZA	NAVEGANTES	4/2/2013	20/12/2013	0022625
					0001	V	AULAS EXCEDENTES	EEB PROF JULIA MIRANDA DE SOUZA				0022625
341819-01-7	ROSANGELA FERREIRA	300	10	764	0302	E	AULAS EXCEDENTES	CEJA DE ARARANGUA	ARARANGUÁ	18/2/2013	31/7/2013	0013375
					0302	E	AULAS EXCEDENTES	CEJA DE ARARANGUA				0013375
					0302	E	AULAS EXCEDENTES	NAES DE JACINTO MACHADO				0013375
					0302	E	AULAS EXCEDENTES	NAES DE JACINTO MACHADO				0013375
					0304	E	AULAS EXCEDENTES	CEJA DE ARARANGUA				0013375
					0304	E	AULAS EXCEDENTES	CEJA DE ARARANGUA				0013375
					0304	E	AULAS EXCEDENTES	NAES DE JACINTO MACHADO				0013375
					0304	E	AULAS EXCEDENTES	NAES DE JACINTO MACHADO				0013375
					0437	E	AULAS EXCEDENTES	CEJA DE ARARANGUA				0013375
					0437	E	AULAS EXCEDENTES	CEJA DE ARARANGUA				0013375
					0536	E	AULAS EXCEDENTES	CEJA DE ARARANGUA				0013375
					0536	E	AULAS EXCEDENTES	CEJA DE ARARANGUA				0013375
390513-02-6	ROSANGELA FIGUEIREDO ESTEVAO	300	10	752	3318	E	CEDUP	CEDUP ABILIO PAULO	CRICIÚMA	18/2/2013	4/8/2013	0020295
					3318	E	CEDUP	CEDUP ABILIO PAULO				0020295
330329-02-2	ROSANGELA GERMENDORFF SOARES DOS SANTO	100	20	808	0202	E	FUNCAO GRATIFICADA	EEF CARLOS ARMANDO PALUDO	SEARA	25/2/2013	11/3/2013	0022768
					0202	E	FUNCAO GRATIFICADA	EEF CARLOS ARMANDO PALUDO				0022768
668554-01-4	ROSANGELA GESSER MACARINI	100	40	762	1344	E	AULAS EXCEDENTES	EEB ADELAIDE KONDER	NAVEGANTES	19/2/2013	20/12/2013	0021200
					1344	E	AULAS EXCEDENTES	EEB ADELAIDE KONDER				0021200
318828-01-0	ROSANGELA MACHADO RODRIGUES	300	20	762	1344	E	AULAS EXCEDENTES	EEB PREF AMADIO DALAGO	CAMBORIÚ	21/2/2013	20/12/2013	0019811
					1344	E	AULAS EXCEDENTES	EEB PREF AMADIO DALAGO				0019811
349801-01-8	ROSANGELA MARXREITER GUARESKI	300	20	760	0401	E	AULAS EXCEDENTES	CEJA DE CHAPECO	CHAPECO	25/2/2013	20/12/2013	0021723
					0401	E	AULAS EXCEDENTES	CEJA DE CHAPECO				0021723
667168-01-3	ROSANGELA MELATTI	300	20	768	0302	E	CEJA	CEJA DE JARAGUA DO SUL	JARAGUÁ DO SU	19/2/2013	31/7/2013	0019667
					0302	E	CEJA	CEJA DE JARAGUA DO SUL				0019667
					0304	E	CEJA	CEJA DE JARAGUA DO SUL				0019667
					0304	E	CEJA	CEJA DE JARAGUA DO SUL				0019667
371362-02-8	ROSANGELA NANDI ZANELATO	300	20	751	0202	V	AULAS EXCEDENTES	EEB LINO PESSOA	TUBARÃO	19/2/2013	5/5/2013	0020802
					0202	V	AULAS EXCEDENTES	EEB LINO PESSOA				0020802
675161-01-0	ROSANI BORGES GOULART TEIXEIRA	100	20	751	1344	E	AULAS EXCEDENTES	EEB CATEQUISTA JOANA PENDICA	GRAVATAL	14/2/2013	20/12/2013	0017895
					1344	E	AULAS EXCEDENTES	EEB CATEQUISTA JOANA PENDICA				0017895
659661-01-4	ROSE HELENA BORBA PASSOS	300	20	754	0001	V	AULAS EXCEDENTES	EEB JOAO COLIN	JOINVILLE	14/2/2013	20/12/2013	0017074
					0001	V	AULAS EXCEDENTES	EEB JOAO COLIN				0017074
261640-01-8	ROSE TERESINHA SOUZA FRANZOI	300	40	779	3315	E	AULAS EXCEDENTES	EEB PROF HENRIQUE STODIECK	FLORIANOPÓLIS	19/2/2013	20/12/2013	0022469
					3315	E	AULAS EXCEDENTES	EEB PROF HENRIQUE STODIECK				0022469
673041-01-8	ROSELEI GUTZEIT DOS SANTOS	100	30	766	0628	V	LIC. SAUDE EFETIVO	EEB JOAO WINCKLER		15/2/2013	2/3/2013	0019843
					0628	V	LIC. SAUDE EFETIVO	EEB JOAO WINCKLER				0019843
					0628	V	LIC. SAUDE EFETIVO	EEB JOAO WINCKLER				0019843
					0628	V	LIC. SAUDE FFFETIVO	EEB JOAO WINCKLER				0019843

				0628	V	LIC. SAUDE EFETIVO	EEB JOAO WINCKLER					0019843
				0628	V	LIC. SAUDE EFETIVO	EEB JOAO WINCKLER					0019843
669131-02-5	ROSELEI BRANCHER	100	20	760	3307	E	AULAS EXCEDENTES	EEF ARTUR DA COSTA E SILVA	CORONEL FREI	21/2/2013	20/12/2013	0020101
669131-02-5		100	20	760	3307	E	AULAS EXCEDENTES	EEF ARTUR DA COSTA E SILVA	CORONEL FREI	21/2/2013	20/12/2013	0020101
675294-01-2	ROSELEI FALLER	100	40	760	0001	V	LIC. SAUDE EFETIVO	EEF PEDRO PAQUES		14/2/2013	5/3/2013	0018554
					0001	V	LIC. SAUDE EFETIVO	EEF PEDRO PAQUES				0018554
675050-01-8	ROSELEI INES STERTZ	100	30	767	0307	V	READAPTACAO	EEB JOAO JOSE DE S CABRAL	CANOINHAS	18/2/2013	20/12/2013	0019521
					0307	V	READAPTACAO	EEB JOAO JOSE DE S CABRAL				0019521
					0307	E	READAPTACAO	EEB JOAO JOSE DE S CABRAL				0019521
					0307	E	READAPTACAO	EEB JOAO JOSE DE S CABRAL				0019521
675247-01-0	ROSELENE BAGATOLI	100	20	755	0001	V	FUNCAO GRATIFICADA	EEB PROF FREDERICO NAVARRO LINS	RIO DO SUL	22/2/2013	20/12/2013	0021096
					0001	V	FUNCAO GRATIFICADA	EEB PROF FREDERICO NAVARRO LINS				0021096
675393-01-0	ROSELI DOS SANTOS	100	40	802	0001	V	LIC. GEST. EFETIVO	EEF BELA VISTA	FRAIBURGO	28/2/2013	23/8/2013	0023363
					0001	V	LIC. GEST. EFETIVO	EEF BELA VISTA				0023363
396567-01-8	ROSELI INACIO DE OLIVEIRA GUIMARAES	300	20	764	1344	E	LIC. SAUDE EFETIVO	EEB PROF DOLVINA LEITE DE MEDEIROS	ARARANGUÁ	18/2/2013	20/12/2013	0016082
					1344	E	LIC. SAUDE EFETIVO	EEB PROF DOLVINA LEITE DE MEDEIROS				0016082
311470-01-8	ROSELI PATRICIO DA CONCEICAO	300	40	764	1344	E	INCLUSAO SOCIAL	EEB PROTASIO JOAQUIM DA CUNHA	SOMBRIO	18/2/2013	20/12/2013	0014997
					1344	E	INCLUSAO SOCIAL	EEB PROTASIO JOAQUIM DA CUNHA				0014997
384351-01-3	ROSELI PEIXER	300	30	765	0320	E	AULAS EXCEDENTES	EEB SAO JOAO BATISTA	SÃO JOÃO BATIS	19/2/2013	20/12/2013	0157602
					0320	E	AULAS EXCEDENTES	EEB SAO JOAO BATISTA				0157602
670907-01-9	ROSELI RAMOS BRANCO NARCISO	100	20	753	1344	E	AULAS EXCEDENTES	EEB CEL PEDRO CHRISTIANO FEDDERSEN	BLUMENAU	26/2/2013	20/12/2013	0022619
					1344	E	AULAS EXCEDENTES	EEB CEL PEDRO CHRISTIANO FEDDERSEN				0022619
120671-02-0	ROSELIS REGINA WEGNER	300	20	765	0202	E	CEJA	CEJA DE BRUSQUE	BRUSQUE	25/2/2013	31/7/2013	0021128
					0202	E	CEJA	CEJA DE BRUSQUE				0021128
					0319	E	CEJA	CEJA DE BRUSQUE				0021128
					0319	E	CEJA	CEJA DE BRUSQUE				0021128
675357-01-4	ROSELITA ALVES COSTA	100	40	769	0001	V	DISPOSICAO COM ONUS	EEB COMENDADOR ROCHA	LAGUNA	6/2/2013	20/12/2013	0007303
					0001	V	DISPOSICAO COM ONUS	EEB COMENDADOR ROCHA				0007303
378030-01-9	ROSEMARY DE SOUZA GOMES SILVA	300	40	779	0001	V	LIC. SAUDE EFETIVO	EEF VENCESLAU BUENO	PALHOÇA	20/2/2013	4/4/2013	0020387
378030-01-9		300	40	779	0001	V	LIC. SAUDE EFETIVO	EEF VENCESLAU BUENO	PALHOÇA	20/2/2013	4/4/2013	0020387
387471-01-0	ROSEMARY FREITAS DA ROSA LIMA	300	40	764	1344	E	LICENCA PREMIO	EEB APOLONIO IRENO CARDOSO	BALNEÁRIO ARR	18/2/2013	20/12/2013	0015445
					1344	E	LICENCA PREMIO	EEB APOLONIO IRENO CARDOSO				0015445
369225-01-6	ROSEMBEL APARECIDA GAVA MILANEZ	300	10	752	0401	E	LICENCA PREMIO	EEB HUMBERTO H HOFFMANN	NOVA VENEZA	18/2/2013	20/12/2013	0018009
					0401	E	LICENCA PREMIO	EEB HUMBERTO H HOFFMANN				0018009
651306-01-9	ROSEMERY APARECIDA DE LIMA I. RIBAS	300	10	767	0304	E	LICENCA PREMIO	EEB SANTA CRUZ	CANOINHAS	26/2/2013	5/5/2013	0022547
					0304	E	LICENCA PREMIO	EEB SANTA CRUZ				0022547
656827-01-0	ROSENAIRA DE MENEZES JERKE BERKENBROCK	300	40	769	1344	E	INCLUSAO SOCIAL	EEB HENRIQUE LAGE	IMBITUBA	7/2/2013	20/12/2013	0016665
					1344	E	INCLUSAO SOCIAL	EEB HENRIQUE LAGE				0016665
					1344	E	INCLUSAO SOCIAL	EEB ENG ALVARO CATAO				0016665
					1344	E	INCLUSAO SOCIAL	EEB ENG ALVARO CATAO				0016665
675404-01-0	ROSI DOS SANTOS	100	40	769	0000			EEB JOAO GUIMARAES CABRAL		25/2/2013	11/3/2013	0022009
					0000			EEB JOAO GUIMARAES CABRAL				0022009
311216-01-0	ROSI TEREZINHA RISKE PRUST	300	20	767	0001	V	FUNCAO GRATIFICADA	EEB JULIA BALEOLI ZANIOLO	CANOINHAS	19/2/2013	20/12/2013	0018933
					0001	V	FUNCAO GRATIFICADA	EEB JULIA BALEOLI ZANIOLO				0018933
					0001	V	FUNCAO GRATIFICADA	EEB JULIA BALEOLI ZANIOLO				0018933
					0001	V	FUNCAO GRATIFICADA	EEB JULIA BALEOLI ZANIOLO				0018933
					2907	E	FUNCAO GRATIFICADA	CEJA DE CANOINHAS				0018933
					2907	E	FUNCAO GRATIFICADA	CEJA DE CANOINHAS				0018933
670047-02-0	ROSIA NE GRACIELI ERNZEN	100	20	759	0255	E	AULAS EXCEDENTES	CEJA DE CONCORDIA	CONCÓRDIA	25/2/2013	31/7/2013	0021806
					0255	E	AULAS EXCEDENTES	CEJA DE CONCORDIA				0021806
					0301	E	AULAS EXCEDENTES	CEJA DE CONCORDIA				0021806
					0301	E	AULAS EXCEDENTES	CEJA DE CONCORDIA				0021806
					0307	E	AULAS EXCEDENTES	CEJA DE CONCORDIA				0021806
					0307	E	AULAS EXCEDENTES	CEJA DE CONCORDIA				0021806
					0307	E	AULAS EXCEDENTES	CEJA DE CONCORDIA				0021806
670047-02-0		100	20	759	0307	E	AULAS EXCEDENTES	CEJA DE CONCORDIA	CONCÓRDIA	25/2/2013	31/7/2013	0021806
					0475	E	AULAS EXCEDENTES	CEJA DE CONCORDIA				0021806

				0475	E	AULAS EXCEDENTES	CEJA DE CONCORDIA					0021806
				0513	E	AULAS EXCEDENTES	CEJA DE CONCORDIA					0021806
				0513	E	AULAS EXCEDENTES	CEJA DE CONCORDIA					0021806
655588-01-8	ROSIA NE POLETT O COBS	100	10	776			CEJA DE MARAVILHA	MARAVILHA	1/3/2013	31/7/2013		0023850
							CEJA DE MARAVILHA					0023850
338348-01-2	ROSILAINE LOCH	300	20	752	0001	E	IN ANO	EEB ALUSYUS BACK	FORQUILHINHA	15/2/2013	20/12/2013	0017998
					0001	E	IN ANO	EEB ALUSYUS BACK				0017998
187408-02-0	ROSILANE MARIA QUERINO	300	10	752	0005	E	AULAS EXCEDENTES	EEB WALTER HOLTHAUSEN	LAURO MÜLLER	18/2/2013	20/12/2013	0018219
					0005	E	AULAS EXCEDENTES	EEB WALTER HOLTHAUSEN				0018219
					0243	E	AULAS EXCEDENTES	EEB WALTER HOLTHAUSEN				0018219
					0243	E	AULAS EXCEDENTES	EEB WALTER HOLTHAUSEN				0018219
					0244	E	AULAS EXCEDENTES	EEB WALTER HOLTHAUSEN				0018219
					0244	E	AULAS EXCEDENTES	EEB WALTER HOLTHAUSEN				0018219
					3368	E	AULAS EXCEDENTES	EEB WALTER HOLTHAUSEN				0018219
					3368	E	AULAS EXCEDENTES	EEB WALTER HOLTHAUSEN				0018219
651543-02-6	ROSILDA ALBRECHT SCHUTTER	300	20	757	1344	E	INCLUSAO SOCIAL	EEB PROF MARIA PAULA FERES	MAFRA	20/2/2013	20/12/2013	0020626
					1344	E	INCLUSAO SOCIAL	EEB PROF MARIA PAULA FERES				0020626
399850-01-9	ROSILDA RIBEIRO DE SOUZA	100	40	763	0265	E	EDUCACAO ESPECIAL	EEB DR JOAO SANTO DAMO	CAÇADOR	22/2/2013	20/12/2013	0021517
					0265	E	EDUCACAO ESPECIAL	EEB DR JOAO SANTO DAMO				0021517
293575-01-9	ROSILEA MARIA SILVA	300	20	779	0307	E	EXONERACAO	EEF GEN JOSE VIEIRA DA ROSA	FLORIANOPÓLIS	26/2/2013	20/12/2013	0021834
					0307	E	EXONERACAO	EEF GEN JOSE VIEIRA DA ROSA				0021834
664337-01-0	ROSILEIA ANTUNES BENTO	300	20	752	1344	E	AULAS EXCEDENTES	EEB PROF FRANCISCA M DE O BURIGO	COCAL DO SUL	18/2/2013	20/12/2013	0017753
					1344	E	AULAS EXCEDENTES	EEB PROF FRANCISCA M DE O BURIGO				0017753
361632-01-0	ROSILEIA BITENCOURT MARTINS	300	40	764	1344	E	AULAS EXCEDENTES	EEB PROF ISABEL FLORES HUBBE	ARARANGUÁ	18/2/2013	20/12/2013	0014668
361632-01-0		300	40	764	1344	E	AULAS EXCEDENTES	EEB PROF ISABEL FLORES HUBBE	ARARANGUÁ	18/2/2013	20/12/2013	0014668
					1344	E	AULAS EXCEDENTES	EEB PROF ISABEL FLORES HUBBE				0014668
668612-01-5	ROSILENE BERNARDINO DE OLIVEIRA	300	10	760	0612	V	DISPENSA	EEB PROF ZELIA SCHARF	CHAPECO	21/2/2013	14/5/2013	0021698
					0612	V	DISPENSA	EEB PROF ZELIA SCHARF				0021698
					0255	E	DISPENSA	EEB PROF ZELIA SCHARF				0021698
					0255	E	DISPENSA	EEB PROF ZELIA SCHARF				0021698
356319-01-7	ROSILENE DA SILVA GONCALVES	300	20	764	1344	E	AULAS EXCEDENTES	EEB OPERARIA	ARARANGUÁ	18/2/2013	20/12/2013	0014673
					1344	E	AULAS EXCEDENTES	EEB OPERARIA				0014673
667444-01-5	ROSILENE FATIMA ROSSI	300	20	752	0628	V	LIC. SAUDE EFETIVO	EEB ANTONIO MILANEZ NETTO	CRICIÚMA	19/2/2013	1/4/2013	0018221
					0628	V	LIC. SAUDE EFETIVO	EEB ANTONIO MILANEZ NETTO				0018221
					0628	V	LIC. SAUDE EFETIVO	EEB ANTONIO MILANEZ NETTO				0018221
					0628	V	LIC. SAUDE EFETIVO	EEB ANTONIO MILANEZ NETTO				0018221
					0628	E	LIC. SAUDE EFETIVO	EEB ANTONIO MILANEZ NETTO				0018221
					0628	E	LIC. SAUDE EFETIVO	EEB ANTONIO MILANEZ NETTO				0018221
					0628	E	LIC. SAUDE EFETIVO	EEB ANTONIO MILANEZ NETTO				0018221
667729-01-0	ROSILENE WEISS CLEMENTE DE OLIVEIRA	300	40	757	1344	E	INCLUSAO SOCIAL	EEB DR FRANCISCO IZABEL	MAFRA	21/2/2013	20/12/2013	0020630
					1344	E	INCLUSAO SOCIAL	EEB DR FRANCISCO IZABEL				0020630
					1344	E	INCLUSAO SOCIAL	EEB PROF MARIA PAULA FERES				0020630
					1344	E	INCLUSAO SOCIAL	EEB PROF MARIA PAULA FERES				0020630
675275-01-6	ROSIMAR DE FATIMA FERREIRA	100	20	760	0302	V	READAPTACAO	EEB PROF VALESCA CARMEN RESK PARIZOTTO	CHAPECO	19/2/2013	20/12/2013	0020174
					0302	V	READAPTACAO	EEB PROF VALESCA CARMEN RESK PARIZOTTO				0020174
					0302	V	READAPTACAO	EEB PROF VALESCA CARMEN RESK PARIZOTTO				0020174
					0302	V	READAPTACAO	EEB PROF VALESCA CARMEN RESK PARIZOTTO				0020174
348635-01-4	ROSIMAR PEREIRA DA SILVA	300	20	802	0001	V	AULAS EXCEDENTES	EEB ESTHER CREMA MARMENTINI	VIDEIRA	22/2/2013	20/12/2013	0021771
348635-01-4		300	20	802	0001	V	AULAS EXCEDENTES	EEB ESTHER CREMA MARMENTINI	VIDEIRA	22/2/2013	20/12/2013	0021771
398401-01-0	ROSIMARI DE MOURA SANTOS	100	20	760	1001	E	INCLUSAO SOCIAL	CEJA DE CHAPECO	CHAPECO	25/2/2013	20/12/2013	0021781
					1001	E	INCLUSAO SOCIAL	CEJA DE CHAPECO				0021781
374998-02-3	ROSIMERI CACHOEIRA MARCELINO	300	20	752	1344	E	AULAS EXCEDENTES	EEB BARAO DO RIO BRANCO	URUSSANGA	18/2/2013	20/12/2013	0012069
					1344	E	AULAS EXCEDENTES	EEB BARAO DO RIO BRANCO				0012069
380081-01-4	ROSIMERI MACHADO ALVES RIBEIRO	300	20	769	0001	E	AULAS EXCEDENTES	EIEF TEKOA MARANGATU	IMARUÍ	7/2/2013	20/12/2013	0016983
					0001	E	AULAS EXCEDENTES	EIEF TEKOA MARANGATU				0016983

380081-02-4	ROSIMERI MACHADO ALVES RIBEIRO	300	20	769	3350	E	AULAS EXCEDENTES	EIEF TEKOA MARANGATU		7/2/2013	20/12/2013	0010854
					3350	E	AULAS EXCEDENTES	EIEF TEKOA MARANGATU				0010854
					3352	E	AULAS EXCEDENTES	EIEF TEKOA MARANGATU				0010854
					3352	E	AULAS EXCEDENTES	EIEF TEKOA MARANGATU				0010854
253805-01-9	ROSINEI RAMOS	300	40	752	1344	E	INCLUSAO SOCIAL	EEB ANTONIO COLONETTI	IÇARA	18/2/2013	20/12/2013	0012061
					1344	E	INCLUSAO SOCIAL	EEB ANTONIO COLONETTI				0012061
					1344	E	INCLUSAO SOCIAL	EEF GERVASIO TEIXEIRA FERNANDES				0012061
					1344	E	INCLUSAO SOCIAL	EEF GERVASIO TEIXEIRA FERNANDES				0012061
672240-01-7	ROSINEIA LUCIANO MACHADO FERNANDES	300	40	752	3315	E	AULAS EXCEDENTES	EEF SILVA ALVARENGA	CRICIÚMA	4/2/2013	20/12/2013	0023499
					3315	E	AULAS EXCEDENTES	EEF SILVA ALVARENGA				0023499
661782-01-4	ROSMERI TERESINA POZZA	100	20	762	1344	E	AULAS EXCEDENTES	EEB PROF MARIA DA GLORIA PEREIRA	BALNEÁRIO CAM	20/2/2013	20/12/2013	0007727
					1344	E	AULAS EXCEDENTES	EEB PROF MARIA DA GLORIA PEREIRA				0007727
651631-01-9	ROSSANA MARA DA MAIA	100	10	757	3319	E	CEDUP	CEDUP DE MAFRA	MAFRA	20/2/2013	31/7/2013	0020550
					3319	E	CEDUP	CEDUP DE MAFRA				0020550
335203-01-0	ROSSANI ANDREA GREIN OTFINOSKI	300	40	757	0202	E	CEJA	CEJA DE MAFRA		21/2/2013	31/7/2013	0020565
					0202	E	CEJA	CEJA DE MAFRA				0020565
					0319	E	CEJA	CEJA DE MAFRA				0020565
					0319	E	CEJA	CEJA DE MAFRA				0020565
					0401	E	CEJA	CEJA DE MAFRA				0020565
					0401	E	CEJA	CEJA DE MAFRA				0020565
335203-01-0		300	40	757	0628	E	CEJA	CEJA DE MAFRA	MAFRA	21/2/2013	31/7/2013	0020565
					0628	E	CEJA	CEJA DE MAFRA				0020565
664749-01-9	ROZANA DILMA REIS	300	40	779	0001	V	LIC. SAUDE EFETIVO	EEF AREIAS DE CIMA	BIGUAÇU	19/2/2013	20/12/2013	0020612
					0001	V	LIC. SAUDE EFETIVO	EEF AREIAS DE CIMA				0020612
185295-01-7	ROZELI BENNER EGER	100	10	770	1003	E	AULAS EXCEDENTES	EEB ROBERTO MORITZ	ITUPORANGA	21/2/2013	20/12/2013	0021824
					1003	E	AULAS EXCEDENTES	EEB ROBERTO MORITZ				0021824
					1004	E	AULAS EXCEDENTES	EEB ROBERTO MORITZ				0021824
					1004	E	AULAS EXCEDENTES	EEB ROBERTO MORITZ				0021824
					1970	E	AULAS EXCEDENTES	EEB ROBERTO MORITZ				0021824
					1970	E	AULAS EXCEDENTES	EEB ROBERTO MORITZ				0021824
335890-01-9	ROZELI NASSI FONSECA	300	20	779	0202	V	FUNCAO GRATIFICADA	EEF PROF URSULINA DE SENNA CASTRO	PALHOÇA	27/2/2013	20/12/2013	0022871
					0202	V	FUNCAO GRATIFICADA	EEF PROF URSULINA DE SENNA CASTRO				0022871
					0202	E	FUNCAO GRATIFICADA	EEF PROF URSULINA DE SENNA CASTRO				0022871
					0202	E	FUNCAO GRATIFICADA	EEF PROF URSULINA DE SENNA CASTRO				0022871
					0401	E	FUNCAO GRATIFICADA	EEF PROF URSULINA DE SENNA CASTRO				0022871
					0401	E	FUNCAO GRATIFICADA	EEF PROF URSULINA DE SENNA CASTRO				0022871
667541-01-7	ROZIELLE GONCALVES OLIVEIRA	300	20	752	1344	E	AULAS EXCEDENTES	EEB PROF FRANCISCA M DE O BURIGO	COCAL DO SUL	18/2/2013	20/12/2013	0012046
					1344	E	AULAS EXCEDENTES	EEB PROF FRANCISCA M DE O BURIGO				0012046
672182-01-6	RUAN ADIVASSON SOARES	100	40	754	0000			EEB PROF ALICIA B FERREIRA	JOINVILLE	18/2/2013	17/3/2013	0020361
					0000			EEB PROF ALICIA B FERREIRA				0020361
661031-01-5	RUBENS DA SILVA	100	20	754	3319	E	AULAS EXCEDENTES	CEDUP DARIO GERALDO SALLES		4/2/2013	31/7/2013	0019918
					3319	E	AULAS EXCEDENTES	CEDUP DARIO GERALDO SALLES				0019918
653160-01-1	RUBENS JUNIOR HEINRICH	300	10	768	0302	E		UD DE CORUPA	JARAGUÁ DO SU	14/2/2013	31/7/2013	0018065
					0302	E		UD DE CORUPA				0018065
					0304	E		UD DE CORUPA				0018065
					0304	E		UD DE CORUPA				0018065
					0437	E		UD DE CORUPA				0018065
653160-01-1		300	10	768	0437	E		UD DE CORUPA	JARAGUÁ DO SU	14/2/2013	31/7/2013	0018065
					0536	E		UD DE CORUPA				0018065
					0536	E		UD DE CORUPA				0018065
669513-01-2	RUBIA HELENA RIBEIRO WINIARSKI	300	10	757	0005	E	AULAS EXCEDENTES	EEB BARAO DE ANTONINA	MAFRA	14/2/2013	20/12/2013	0004126
					0005	E	AULAS EXCEDENTES	EEB BARAO DE ANTONINA				0004126
					1805	E	AULAS EXCEDENTES	EEB BARAO DE ANTONINA				0004126
					1805	E	AULAS EXCEDENTES	EEB BARAO DE ANTONINA				0004126
279323-02-7	RUBIA SCHIESTL SILVEIRA	100	10	803	0301	E	CEJA	NAES DE BOM RETIRO	SÃO JOAQUIM	25/2/2013	31/7/2013	0022158
					0301	E	CEJA	NAES DE BOM RETIRO				0022158
					0301	E	CEJA	CEJA DE SAO JOAQUIM				0022158
					0301	E	CEJA	CEJA DE SAO JOAQUIM				0022158
387561-01-0	RUBIAN MAITE SCHAFACHEK WENGRNOVSKI	300	30	757	0307	V	FUNCAO GRATIFICADA	EEF ENGELBERTO GROSSL	SÃO BENTO DO S	22/2/2013	20/12/2013	0021123
					0307	V	FUNCAO GRATIFICADA	EEF ENGELBERTO GROSSL				0021123
					0307	V	FUNCAO GRATIFICADA	EEF ENGELBERTO GROSSL				0021123





381723-01-7	SAMARA SABATKE	100	20	767	0307	E	GRATIFICADA AULAS EXCEDENTES	CEJA DE CANOINHAS	CANOINHAS	25/2/2013	31/7/2013	0022389
					0307	E	AULAS EXCEDENTES	CEJA DE CANOINHAS				0022389
					0475	E	AULAS EXCEDENTES	CEJA DE CANOINHAS				0022389
					0475	E	AULAS EXCEDENTES	CEJA DE CANOINHAS				0022389
					3521	E	AULAS EXCEDENTES	CEJA DE CANOINHAS				0022389
					3521	E	AULAS EXCEDENTES	CEJA DE CANOINHAS				0022389
					3525	E	AULAS EXCEDENTES	CEJA DE CANOINHAS				0022389
					3525	E	AULAS EXCEDENTES	CEJA DE CANOINHAS				0022389
381723-01-7		100	20	767	3526	E	AULAS EXCEDENTES	CEJA DE CANOINHAS	CANOINHAS	25/2/2013	31/7/2013	0022389
					3526	E	AULAS EXCEDENTES	CEJA DE CANOINHAS				0022389
					3528	E	AULAS EXCEDENTES	CEJA DE CANOINHAS				0022389
					3528	E	AULAS EXCEDENTES	CEJA DE CANOINHAS				0022389
					3529	E	AULAS EXCEDENTES	CEJA DE CANOINHAS				0022389
					3529	E	AULAS EXCEDENTES	CEJA DE CANOINHAS				0022389
					3532	E	AULAS EXCEDENTES	CEJA DE CANOINHAS				0022389
					3532	E	AULAS EXCEDENTES	CEJA DE CANOINHAS				0022389
656957-01-9	SAMUEL BOLZAN CONTIERE	100	20	753	1344	E	INCLUSAO SOCIAL	EEB PROF AUREA PERPETUA GOMES	BLUMENAU	20/2/2013	20/12/2013	0020119
					1344	E	INCLUSAO SOCIAL	EEB PROF AUREA PERPETUA GOMES				0020119
348443-01-2	SANDER FERNANDO RAMOS	300	10	764	0302	E	AULAS EXCEDENTES	CEJA DE ARARANGUA	ARARANGUÁ	25/2/2013	31/7/2013	0021907
					0302	E	AULAS EXCEDENTES	CEJA DE ARARANGUA				0021907
					0304	E	AULAS EXCEDENTES	CEJA DE ARARANGUA				0021907
					0304	E	AULAS EXCEDENTES	CEJA DE ARARANGUA				0021907
					0437	E	AULAS EXCEDENTES	CEJA DE ARARANGUA				0021907
					0437	E	AULAS EXCEDENTES	CEJA DE ARARANGUA				0021907
					0536	E	AULAS EXCEDENTES	CEJA DE ARARANGUA				0021907
					0536	E	AULAS EXCEDENTES	CEJA DE ARARANGUA				0021907
397695-02-5	SANDRA CARLOS BONETTI	300	20	752	1344	E	AULAS EXCEDENTES	EEB PROF PADRE SCHULER	COCAL DO SUL	26/2/2013	20/12/2013	0022312
					1344	E	AULAS EXCEDENTES	EEB PROF PADRE SCHULER				0022312
666099-01-1	SANDRA CRESTANI	300	30	752	0301	V	READAPTACAO	EEB ALUSYUS BACK	FORQUILHINHA	19/2/2013	20/12/2013	0017997
					0301	V	READAPTACAO	EEB ALUSYUS BACK				0017997
661847-01-2	SANDRA DE MORAES DUARTE RAIMUNDO	300	40	779	0000			EEF PROF URSULINA DE SENNA CASTRO	PALHOÇA	21/2/2013	20/12/2013	0020522
					0000			EEF PROF URSULINA DE SENNA CASTRO				0020522
675110-01-5	SANDRA FACHIN	300	20	758	1344	E	INCLUSAO SOCIAL	EEB SAO CRISTOVAO	CAPINZAL	20/2/2013	20/12/2013	0020523
675110-01-5		300	20	758	1344	E	INCLUSAO SOCIAL	EEB SAO CRISTOVAO	CAPINZAL	20/2/2013	20/12/2013	0020523
287645-01-0	SANDRA FERRAZ DE DEUS	100	20	760	0001	E	AULAS EXCEDENTES	EEF AGILBERTO ZANDEVALLI	GUATAMBU	19/2/2013	20/12/2013	0019494
					0001	E	AULAS EXCEDENTES	EEF AGILBERTO ZANDEVALLI				0019494
659760-02-2	SANDRA FERREIRA	300	20	769	1344	E	AULAS EXCEDENTES	EEB HENRIQUE LAGE	IMBITUBA	7/2/2013	20/12/2013	0016940
					1344	E	AULAS EXCEDENTES	EEB HENRIQUE LAGE				0016940
657601-01-0	SANDRA FRANCA KRAUSE	100	40	801	3465	E	AULAS EXCEDENTES	EEB PROF VIRGINIA P SILVA GONCALVES	MONTE CARLO	19/2/2013	21/12/2013	0019470
					3465	E	AULAS EXCEDENTES	EEB PROF VIRGINIA P SILVA GONCALVES				0019470
399325-02-6	SANDRA HERBST	100	20	755	0513	V	AULAS EXCEDENTES	EEB PAULO ZIMMERMANN	RIO DO SUL	25/2/2013	20/12/2013	0021760
					0513	V	AULAS EXCEDENTES	EEB PAULO ZIMMERMANN				0021760
					0475	E	AULAS EXCEDENTES	EEB PAULO ZIMMERMANN				0021760
					0475	E	AULAS EXCEDENTES	EEB PAULO ZIMMERMANN				0021760
					0513	E	AULAS EXCEDENTES	EEB PAULO ZIMMERMANN				0021760
					0513	E	AULAS EXCEDENTES	EEB PAULO ZIMMERMANN				0021760
399325-03-6	SANDRA HERBST	100	10	755	0475	E	CEJA	CEJA DE RIO DO SUL		25/2/2013	31/7/2013	0020556
					0475	E	CEJA	CEJA DE RIO DO SUL				0020556
					0513	E	CEJA	CEJA DE RIO DO SUL				0020556
					0513	E	CEJA	CEJA DE RIO DO SUL				0020556
374755-01-7	SANDRA JAQUELINE CORREA DE LIZ	300	20	756	0001	V	FUNCAO GRATIFICADA	EEB ZULMIRA AUTA DA SILVA	LAGES	18/2/2013	18/4/2013	0020204
					0001	V	FUNCAO GRATIFICADA	EEB ZULMIRA AUTA DA SILVA				0020204
392188-01-3	SANDRA LUCIA TRARBACH	100	20	764	1155	E	AULAS EXCEDENTES	EEB BULCAO VIANA	PRAIA GRANDE	25/2/2013	20/12/2013	0021467
					1155	E	AULAS EXCEDENTES	EEB BULCAO VIANA				0021467
651317-01-4	SANDRA MARA RFI O	300	20	754	0612	F	AULAS	FFR PROF NAIR DA SILVA	JOINVILLE	4/2/2013	20/12/2013	0010495

				0612	E	EXCEDENTES AULAS	PINHEIRO					0010495
396244-01-0	SANDRA MARA FURTADO	100	10	765	0255	E	EXCEDENTES AULAS	PINHEIRO				0021959
					0255	E	EXCEDENTES AULAS	EEB CRUZ E SOUSA	TIJUCAS	25/2/2013	20/12/2013	0021959
396244-01-0		100	10	765	0612	E	EXCEDENTES AULAS	EEB CRUZ E SOUSA	TIJUCAS	25/2/2013	20/12/2013	0021959
					0612	E	EXCEDENTES AULAS	EEB CRUZ E SOUSA				0021959
220735-01-4	SANDRA MARA SANTOS CARNEIRO	300	20	763	0202	E	EXCEDENTES CEJA	CEJA DE CACADOR	CAÇADOR	25/2/2013	31/7/2013	0022178
					0202	E	CEJA	CEJA DE CACADOR				0022178
					0319	E	CEJA	CEJA DE CACADOR				0022178
					0319	E	CEJA	CEJA DE CACADOR				0022178
					0401	E	CEJA	CEJA DE CACADOR				0022178
					0401	E	CEJA	CEJA DE CACADOR				0022178
					0628	E	CEJA	CEJA DE CACADOR				0022178
					0628	E	CEJA	CEJA DE CACADOR				0022178
263555-01-0	SANDRA MARA SILVEIRA DE FARIAS	300	20	752	1344	E	EXCEDENTES AULAS	EEF PROF LAPAGESSE	CRICIÚMA	15/2/2013	20/12/2013	0012054
					1344	E	EXCEDENTES AULAS	EEF PROF LAPAGESSE				0012054
170597-01-0	SANDRA MARA VIEIRA	300	10	769	0000			EEB PREF PEDRO BITTENCOURT	IMARUÍ	18/2/2013	20/12/2013	0020318
					0000			EEB PREF PEDRO BITTENCOURT				0020318
385303-01-9	SANDRA MARI ROCHA VARGAS SANTOS	100	10	769	0628	E		EEB CEL JOSE MAURICIO DOS SANTOS	LAGUNA	4/2/2013	20/12/2013	0009467
					0628	E		EEB CEL JOSE MAURICIO DOS SANTOS				0009467
660750-01-0	SANDRA MARIA DOS SANTOS DE SOUZA	300	40	779	0001	V	AGUARD. APOSENTADORI	EEF DR HOMERO DE MIRANDA GOMES	SÃO JOSÉ	19/2/2013	20/12/2013	0020039
					0001	V	AGUARD. APOSENTADORI	EEF DR HOMERO DE MIRANDA GOMES				0020039
400081-01-1	SANDRA MARILIA DA SILVA FARIAS	300	40	762	0401	V	FUNCAO GRATIFICADA	EEM PROF HENRIQUE DA SILVA FONTES	ITAJAI	4/2/2013	20/12/2013	0007428
					0401	V	FUNCAO GRATIFICADA	EEM PROF HENRIQUE DA SILVA FONTES				0007428
					0320	E	FUNCAO GRATIFICADA	EEM PROF HENRIQUE DA SILVA FONTES				0007428
					0320	E	FUNCAO GRATIFICADA	EEM PROF HENRIQUE DA SILVA FONTES				0007428
					0401	E	FUNCAO GRATIFICADA	EEM PROF HENRIQUE DA SILVA FONTES				0007428
					0401	E	FUNCAO GRATIFICADA	EEM PROF HENRIQUE DA SILVA FONTES				0007428
652766-01-3	SANDRA PACHECO SILVEIRA	100	20	754	0594	E	EXCEDENTES AULAS	EEB DR JORGE LACERDA	JOINVILLE	18/2/2013	20/12/2013	0019194
					0594	E	EXCEDENTES AULAS	EEB DR JORGE LACERDA				0019194
					1003	E	EXCEDENTES AULAS	EEB DR JORGE LACERDA				0019194
652766-01-3		100	20	754	1003	E	EXCEDENTES AULAS	EEB DR JORGE LACERDA	JOINVILLE	18/2/2013	20/12/2013	0019194
					3369	E	EXCEDENTES AULAS	EEB DR JORGE LACERDA				0019194
					3369	E	EXCEDENTES AULAS	EEB DR JORGE LACERDA				0019194
321458-01-3	SANDRA PIOVEZAN	300	20	766	1344	E	FUNCAO GRATIFICADA	EEB HELIO LENTZ PUERTA	BOM JESUS	19/2/2013	20/12/2013	0019993
					1344	E	FUNCAO GRATIFICADA	EEB HELIO LENTZ PUERTA				0019993
668135-01-2	SANDRA TEREZINHA CAMELLO PUTRICK	100	10	800	0478	E	EXCEDENTES AULAS	EEB SOROR ANGELICA	SÃO LOURENÇO D	14/2/2013	20/12/2013	0018805
					0478	E	EXCEDENTES AULAS	EEB SOROR ANGELICA				0018805
					0744	E	EXCEDENTES AULAS	EEB SOROR ANGELICA				0018805
					0744	E	EXCEDENTES AULAS	EEB SOROR ANGELICA				0018805
					0995	E	EXCEDENTES AULAS	EEB SOROR ANGELICA				0018805
					0995	E	EXCEDENTES AULAS	EEB SOROR ANGELICA				0018805
653454-02-6	SANDRO DOS SANTOS	100	10	762	3508	E	INCLUSAO SOCIAL	CEJA DE ITAJAI	ITAJAI	22/2/2013	31/7/2013	0019395
					3508	E	INCLUSAO SOCIAL	CEJA DE ITAJAI				0019395
279241-01-9	SANDRO ELISIO ALFARTH	100	40	779	0301	V	FUNCAO GRATIFICADA	EEB VALDETE LUCI MARTINS PORTO	SÃO JOSÉ	25/2/2013	20/12/2013	0020091
					0301	V	FUNCAO GRATIFICADA	EEB VALDETE LUCI MARTINS PORTO				0020091
320024-01-8	SANDRO LABOERE DA ROSA	300	30	779	0302	V	READAPTACAO	EEB GOV IVO SILVEIRA	PALHOÇA	19/2/2013	30/7/2013	0020734
					0302	V	READAPTACAO	EEB GOV IVO SILVEIRA				0020734
					0302	V	READAPTACAO	EEB GOV IVO SILVEIRA				0020734
					0302	V	READAPTACAO	EEB GOV IVO SILVEIRA				0020734
331676-01-9	SANDRO LUCINSKI	300	40	752	0302	V	LIC. SAUDE EFETIVO	EEF PROF MARIA DA GLORIA SILVA	IÇARA	27/2/2013	21/5/2013	0023326
					0302	V	LIC. SAUDE EFETIVO	EEF PROF MARIA DA GLORIA SILVA				0023326
					0302	V	LIC. SAUDE EFETIVO	EEF PROF MARIA DA GLORIA SILVA				0023326
					0302	V	LIC. SAUDE EFETIVO	EEF PROF MARIA DA GLORIA SILVA				0023326
227295-01-4	SANDRO ROGERIO LOURENCO	300	10	779	0307	E		EEB PROF EMERITA DUARTE S E SOUZA	BIGUAÇU	19/2/2013	20/12/2013	0020191
					0307	E		EEB PROF EMERITA DUARTE S E SOUZA				0020191
651225-01-9	SANDY APARECIDA PEREIRA	300	40	762	3463	E	EXCEDENTES AULAS	EEB MARIA RITA FLOR	BOMBINHAS	4/2/2013	20/12/2013	0023331

651225-01-9		300	40	762	3463	E	AULAS EXCEDENTES	EEB MARIA RITA FLOR	BOMBINHAS	4/2/2013	20/12/2013	0023331
651225-02-9	SANDY APARECIDA PEREIRA	300	10	762	0401	E	AULAS EXCEDENTES	EEB MARIA RITA FLOR		4/2/2013	20/12/2013	0020913
					0401	E	AULAS EXCEDENTES	EEB MARIA RITA FLOR				0020913
665388-03-0	SARA DA SILVA	100	20	760	1344	E	AULAS EXCEDENTES	EEB PEDRO MACIEL	CHAPECO	18/2/2013	20/12/2013	0013930
					1344	E	AULAS EXCEDENTES	EEB PEDRO MACIEL				0013930
675340-01-0	SARA DOS SANTOS FELIZ SEVERINO	300	40	762	0304	V	LICENCA PREMIO	EEB ALCUINO GONCALO VIEIRA	CAMBORIÚ	25/2/2013	14/5/2013	0022028
					0304	V	LICENCA PREMIO	EEB ALCUINO GONCALO VIEIRA				0022028
					0304	V	LICENCA PREMIO	EEB ALCUINO GONCALO VIEIRA				0022028
					0304	V	LICENCA PREMIO	EEB ALCUINO GONCALO VIEIRA				0022028
					0304	E	LICENCA PREMIO	EEB ALCUINO GONCALO VIEIRA				0022028
					0304	E	LICENCA PREMIO	EEB ALCUINO GONCALO VIEIRA				0022028
					0304	E	LICENCA PREMIO	EEB ALCUINO GONCALO VIEIRA				0022028
675224-01-1	SARA LUIZA ALBANO	100	40	754	0475	E	AULAS EXCEDENTES	EEB PREF HIGINO AGUIAR	ARAQUARI	14/2/2013	20/12/2013	0012899
					0475	E	AULAS EXCEDENTES	EEB PREF HIGINO AGUIAR				0012899
					0475	E	AULAS EXCEDENTES	EEB PREF HIGINO AGUIAR				0012899
					0475	E	AULAS EXCEDENTES	EEB PREF HIGINO AGUIAR				0012899
390456-01-3	SARA MENCHEN	300	10	754	0255	E	AULAS EXCEDENTES	EEB PRES MEDICI	JOINVILLE	21/2/2013	20/12/2013	0021098
					0255	E	AULAS EXCEDENTES	EEB PRES MEDICI				0021098
					0612	E	AULAS EXCEDENTES	EEB PRES MEDICI				0021098
					0612	E	AULAS EXCEDENTES	EEB PRES MEDICI				0021098
664679-01-4	SARA ROSA BITENCOURTE	300	30	752	0202	E	AULAS EXCEDENTES	EEB MELCHIADES BONIFACIO ESPINDOLA	IÇARA	25/2/2013	20/12/2013	0022440
					0202	E	AULAS EXCEDENTES	EEB MELCHIADES BONIFACIO ESPINDOLA				0022440
					0202	E	AULAS EXCEDENTES	EEB MELCHIADES BONIFACIO ESPINDOLA				0022440
					0202	E	AULAS EXCEDENTES	EEB MELCHIADES BONIFACIO ESPINDOLA				0022440
					0401	E	AULAS EXCEDENTES	EEB MELCHIADES BONIFACIO ESPINDOLA				0022440
664679-01-4		300	30	752	0401	E	AULAS EXCEDENTES	EEB MELCHIADES BONIFACIO ESPINDOLA	IÇARA	25/2/2013	20/12/2013	0022440
374677-01-1	SARAH LEE REDMER	100	20	762	1155	E	INCLUSAO SOCIAL	EEB DEP NILTON KUCKER	ITAJAI	19/2/2013	20/12/2013	0019381
					1155	E	INCLUSAO SOCIAL	EEB DEP NILTON KUCKER				0019381
389022-01-8	SARITA DE BEM JOAQUIM	300	10	752	0402	V	CEDUP	CEDUP ABILIO PAULO	CRICIÚMA	18/2/2013	4/8/2013	0018139
					0402	V	CEDUP	CEDUP ABILIO PAULO				0018139
675422-01-8	SARITA KOSLOSKI	100	20	762	1155	E	AULAS EXCEDENTES	EEB PROF MARIA DA GLORIA PEREIRA	BALNEÁRIO CAM	18/2/2013	20/12/2013	0019374
					1155	E	AULAS EXCEDENTES	EEB PROF MARIA DA GLORIA PEREIRA				0019374
187013-01-0	SARITA LUCIA JEREMIAS LUCIO	300	20	751	0001	E	DESDOBRAMENTO	EEF FABIO SILVA	TUBARÃO	18/2/2013	20/12/2013	0019816
					0001	E	DESDOBRAMENTO	EEF FABIO SILVA				0019816
377420-01-1	SAYONARA LAUREANO FERREIRA	100	20	769	0001	E	AULAS EXCEDENTES	EEB MARTINHO CALLADO JUNIOR	LAGUNA	18/2/2013	20/12/2013	0020269
					0001	E	AULAS EXCEDENTES	EEB MARTINHO CALLADO JUNIOR				0020269
392697-01-4	SCHAIANE DE SOUZA BETTIOL	300	10	752	0307	V	FUNCAO GRATIFICADA	EEF PROF LAPAGESSE	CRICIÚMA	19/2/2013	20/12/2013	0018262
					0307	V	FUNCAO GRATIFICADA	EEF PROF LAPAGESSE				0018262
672391-01-8	SCHAYANE DE OLIVEIRA	100	20	803	0255	E	FUNCAO GRATIFICADA	EEB MANOEL PEREIRA DE MEDEIROS	URUPEMA	22/2/2013	20/12/2013	0021694
					0255	E	FUNCAO GRATIFICADA	EEB MANOEL PEREIRA DE MEDEIROS				0021694
661072-03-2	SCHEILA DO NASCIMENTO	100	10	802	0255	E	AULAS EXCEDENTES	EEB MATER SALVATORIS	TANGARA	20/2/2013	20/12/2013	0020541
					0255	E	AULAS EXCEDENTES	EEB MATER SALVATORIS				0020541
					0301	E	AULAS EXCEDENTES	EEB MATER SALVATORIS				0020541
					0301	E	AULAS EXCEDENTES	EEB MATER SALVATORIS				0020541
					0513	E	AULAS EXCEDENTES	EEB MATER SALVATORIS				0020541
					0513	E	AULAS EXCEDENTES	EEB MATER SALVATORIS				0020541
660425-01-0	SCHEILA GREGGIO FAZARDO	100	40	740	0628	V	LIC. SAUDE EFETIVO	INSTITUTO ESTADUAL DE EDUCACAO	FLORIANOPÓLIS	26/2/2013	20/12/2013	0020891
					0628	V	LIC. SAUDE EFETIVO	INSTITUTO ESTADUAL DE EDUCACAO				0020891
					0628	V	LIC. SAUDE EFETIVO	INSTITUTO ESTADUAL DE EDUCACAO				0020891
					0628	V	LIC. SAUDE EFETIVO	INSTITUTO ESTADUAL DE EDUCACAO				0020891
660425-01-0		100	40	740	0628	V	LIC. SAUDE EFETIVO	INSTITUTO ESTADUAL DE EDUCACAO	FLORIANOPÓLIS	26/2/2013	20/12/2013	0020891
					0628	V	LIC. SAUDE EFETIVO	INSTITUTO ESTADUAL DE EDUCACAO				0020891
					0628	E	LIC. SAUDE EFETIVO	INSTITUTO ESTADUAL DE EDUCACAO				0020891
					0628	E	LIC. SAUDE EFETIVO	INSTITUTO ESTADUAL DE EDUCACAO				0020891
664631-01-0	SCHEILA JOCHEN BROGNARA	300	40	751	1344	E	READAPTACAO	EEB HERCILIO BEZ	GRAVATAL	26/2/2013	20/12/2013	0022339

671299-01-1	SCHIRLEI RODRIGUES	100	20	811	1344	E	READAPTACAO	EEB HERCILIO BEZ					0022339
					0304	E	LIC. SAUDE ACT	EEB PROF ALDO CAMARA	SANTA ROSA DE	14/2/2013	20/12/2013		0022172
					0304	E	LIC. SAUDE ACT	EEB PROF ALDO CAMARA					0022172
					0304	E	LIC. SAUDE ACT	EEB PROF ALDO CAMARA					0022172
					0304	E	LIC. SAUDE ACT	EEB PROF ALDO CAMARA					0022172
207995-01-0	SELITA TEREZINHA BARETTA	300	20	758	0319	V	AULAS EXCEDENTES	EEB SAO CRISTOVAO	CAPINZAL	27/2/2013	15/3/2013		0022724
					0319	V	AULAS EXCEDENTES	EEB SAO CRISTOVAO					0022724
					0319	V	AULAS EXCEDENTES	EEB SAO CRISTOVAO					0022724
					0319	V	AULAS EXCEDENTES	EEB SAO CRISTOVAO					0022724
					0319	E	AULAS EXCEDENTES	EEB SAO CRISTOVAO					0022724
					0319	E	AULAS EXCEDENTES	EEB SAO CRISTOVAO					0022724
389545-01-9	SELMA APARECIDA DA SILVA LOPES	100	20	762	1344	E	AULAS EXCEDENTES	EEB PROF JOSE ARANTES	CAMBORIÚ	18/2/2013	20/12/2013		0007719
					1344	E	AULAS EXCEDENTES	EEB PROF JOSE ARANTES					0007719
363760-01-3	SELMA LUVIZON GOMES	300	10	800	0255	E	CEJA	CEJA DE SAO LOURENCO D'OESTE	SÃO LOURENÇO D	18/2/2013	30/7/2013		0023444
					0255	E	CEJA	CEJA DE SAO LOURENCO D'OESTE					0023444
					0475	E	CEJA	CEJA DE SAO LOURENCO D'OESTE					0023444
					0475	E	CEJA	CEJA DE SAO LOURENCO D'OESTE					0023444
					0513	E	CEJA	CEJA DE SAO LOURENCO D'OESTE					0023444
					0513	E	CEJA	CEJA DE SAO LOURENCO D'OESTE					0023444
670836-01-6	SELMA TEREZINHA DE SOUZA SILVA	100	40	751	3307	E	AULAS EXCEDENTES	EEB VISCONDE DE MAUA	TUBARÃO	21/2/2013	20/12/2013		0020820
670836-01-6		100	40	751	3307	E	AULAS EXCEDENTES	EEB VISCONDE DE MAUA	TUBARÃO	21/2/2013	20/12/2013		0020820
396232-01-6	SELOIR GOMES MACHADO	300	40	764	1344	E	INCLUSAO SOCIAL	EEB PEDRO SIMON	TURVO	18/2/2013	20/12/2013		0014512
					1344	E	INCLUSAO SOCIAL	EEB PEDRO SIMON					0014512
					1344	E	AULAS EXCEDENTES	EEB JORGE SCHUTZ					0014512
					1344	E	AULAS EXCEDENTES	EEB JORGE SCHUTZ					0014512
089957-02-7	SERGIO DORINDO MENEHINI	300	20	776	0319	V	LIC. GEST. EFETIVO	EEB PROF HERMINIO HEUSI DA SILVA	ROMELÂNDIA	1/3/2013	20/12/2013		0023360
					0319	V	LIC. GEST. EFETIVO	EEB PROF HERMINIO HEUSI DA SILVA					0023360
					0319	V	LIC. GEST. EFETIVO	EEB PROF HERMINIO HEUSI DA SILVA					0023360
					0319	V	LIC. GEST. EFETIVO	EEB PROF HERMINIO HEUSI DA SILVA					0023360
651149-01-0	SERGIO DUARTE DA SILVA	100	40	769	3307	E	AULAS EXCEDENTES	IEIF TEKOA MARANGATU	IMARUÍ	7/2/2013	20/12/2013		0010094
					3307	E	AULAS EXCEDENTES	IEIF TEKOA MARANGATU					0010094
254680-04-9	SERGIO LUIZ DA SILVA CABRAL	300	20	769	0301	E	AULAS EXCEDENTES	CEJA DE LAGUNA	LAGUNA	21/2/2013	31/7/2013		0021370
					0301	E	AULAS EXCEDENTES	CEJA DE LAGUNA					0021370
					0612	E	AULAS EXCEDENTES	CEJA DE LAGUNA					0021370
					0612	E	AULAS EXCEDENTES	CEJA DE LAGUNA					0021370
283537-02-1	SERGIO MARCOS HENING	300	40	753	0302	V	FUNCAO GRATIFICADA	EEB MARCOS KONDER	ILHOTA	22/2/2013	20/12/2013		0021770
					0302	V	FUNCAO GRATIFICADA	EEB MARCOS KONDER					0021770
					0302	V	FUNCAO GRATIFICADA	EEB MARCOS KONDER					0021770
					0302	V	FUNCAO GRATIFICADA	EEB MARCOS KONDER					0021770
					0302	E	FUNCAO GRATIFICADA	EEB MARCOS KONDER					0021770
					0302	E	FUNCAO GRATIFICADA	EEB MARCOS KONDER					0021770
					0304	E	FUNCAO GRATIFICADA	EEB MARCOS KONDER					0021770
					0304	E	FUNCAO GRATIFICADA	EEB MARCOS KONDER					0021770
364876-01-1	SERGIO NEGRAO SOTOMAIOR	100	10	757	0000			CEDUP DE MAFRA	MAFRA	20/2/2013	31/7/2013		0020502
					0000			CEDUP DE MAFRA					0020502
326255-02-3	SERGIO SOARES	100	10	753	0302	E	CEJA	CEJA DE BLUMENAU	BLUMENAU	22/2/2013	31/7/2013		0021387
					0302	E	CEJA	CEJA DE BLUMENAU					0021387
					0304	E	CEJA	CEJA DE BLUMENAU					0021387
					0304	E	CEJA	CEJA DE BLUMENAU					0021387
					0437	E	CEJA	CEJA DE BLUMENAU					0021387
					0437	E	CEJA	CEJA DE BLUMENAU					0021387
					0536	E	CEJA	CEJA DE BLUMENAU					0021387
					0536	E	CEJA	CEJA DE BLUMENAU					0021387
675131-01-8	SERJANE APARECIDA BARROS	100	20	760	0001	E	AGUARD. APOSENTADORI	EEB LEONOR LOPES GONZAGA	GUATAMBU	20/2/2013	20/12/2013		0019922
					0001	E	AGUARD. APOSENTADORI	EEB LEONOR LOPES GONZAGA					0019922
675430-01-9	SHAIANA BUGMANN	100	10	753	0376	E	CEDUP	CEDUP HERMANN HERING	BLUMENAU	1/3/2013	31/7/2013		0023080
					0376	E	CEDUP	CEDUP HERMANN HERING					0023080
					0577	E	CEDUP	CEDUP HERMANN HERING					0023080
					0577	E	CEDUP	CEDUP HERMANN HERING					0023080

				0891	E	CEDUP	CEDUP HERMANN HERING					0023080
				0891	E	CEDUP	CEDUP HERMANN HERING					0023080
673637-01-8	SHEILA MARIA PIVATO	100	20	755	1344	E	INCLUSAO SOCIAL	EEB PAULO CORDEIRO	RIO DO SUL	28/2/2013	20/12/2013	0023622
					1344	E	INCLUSAO SOCIAL	EEB PAULO CORDEIRO				0023622
675209-01-8	SHEINA LUCIA DE SANTANA	100	30	779	0628	V	LIC. SAUDE EFETIVO	EEB ANISIO V DE FREITAS	SANTO AMARO D	19/2/2013	4/4/2013	0020950
					0628	V	LIC. SAUDE EFETIVO	EEB ANISIO V DE FREITAS				0020950
					0628	V	LIC. SAUDE EFETIVO	EEB ANISIO V DE FREITAS				0020950
					0628	V	LIC. SAUDE EFETIVO	EEB ANISIO V DE FREITAS				0020950
					0628	V	LIC. SAUDE EFETIVO	EEB ANISIO V DE FREITAS				0020950
387590-01-3	SHENNA POLLYANA PERAO DADAM HASSMANN	100	20	765	1344	E	READAPTACAO	EEB DOM JOAO BECKER	BRUSQUE	20/2/2013	20/12/2013	0022642
					1344	E	READAPTACAO	EEB DOM JOAO BECKER				0022642
656772-01-0	SHEYLA ELIAS JOAQUIM DE SOUZA	300	20	751	0319	E	CEJA	CEJA DE TUBARAO	TUBARÃO	25/2/2013	30/4/2013	0021276
					0319	E	CEJA	CEJA DE TUBARAO				0021276
					0628	E	CEJA	CEJA DE TUBARAO				0021276
					0628	E	CEJA	CEJA DE TUBARAO				0021276
656772-01-0		300	20	751	3525	E	CEJA	CEJA DE TUBARAO	TUBARÃO	25/2/2013	30/4/2013	0021276
					3525	E	CEJA	CEJA DE TUBARAO				0021276
					3526	E	CEJA	CEJA DE TUBARAO				0021276
					3526	E	CEJA	CEJA DE TUBARAO				0021276
					3529	E	CEJA	CEJA DE TUBARAO				0021276
					3529	E	CEJA	CEJA DE TUBARAO				0021276
388455-01-4	SHIRLEI APARECIDA CECHINEL DA SILVA	300	20	751	0001	V	LICENCA PREMIO	EEB TERESA MARTINS BRITO	CAPIVARI DE BA	15/2/2013	20/12/2013	0019467
					0001	V	LICENCA PREMIO	EEB TERESA MARTINS BRITO				0019467
349324-01-5	SHIRLEI DOS SANTOS	100	20	753	0001	V	FUNCAO GRATIFICADA	EEB ARNOLDO AGENOR ZIMMERMANN	GASPAR	21/2/2013	20/12/2013	0021286
					0001	V	FUNCAO GRATIFICADA	EEB ARNOLDO AGENOR ZIMMERMANN				0021286
394992-01-3	SHIRLEY ELIANE SORA DOS SANTOS	100	20	762	1155	E	INCLUSAO SOCIAL	CEJA DE ITAJAI	ITAJAI	19/2/2013	31/7/2013	0019351
					1155	E	INCLUSAO SOCIAL	CEJA DE ITAJAI				0019351
331212-01-7	SIBELLY CRISTINE SILVEIRA	300	40	779	0000			EEB PROF MARIA DO CARMO LOPES	SÃO JOSÉ	19/2/2013	13/3/2013	0020532
					0000			EEB PROF MARIA DO CARMO LOPES				0020532
669367-01-9	SIBILA ANITA FRIGO MONDARDO	100	40	752	3318	E	CEDUP	CEDUP ABILIO PAULO	CRICIÚMA	18/2/2013	20/12/2013	0020300
					3318	E	CEDUP	CEDUP ABILIO PAULO				0020300
361492-01-1	SIDIANE BRINGHENTI	300	10	808	0000			CEJA DE SEARA	SEARA	18/2/2013	31/7/2013	0020439
					0000			CEJA DE SEARA				0020439
660517-01-6	SILMARA DA SILVA	300	20	762	1344	E	INCLUSAO SOCIAL	EEB MARIA RITA FLOR	BOMBINHAS	18/2/2013	20/12/2013	0019804
					1344	E	INCLUSAO SOCIAL	EEB MARIA RITA FLOR				0019804
376115-02-0	SILMARA EVANGELISTA DA SILVA	300	30	768	0401	V	LIC. GEST. EFETIVO	EEB PROF JOSE DUARTE MAGALHAES	JARAGUÁ DO SU	20/2/2013	24/7/2013	0022636
					0401	V	LIC. GEST. EFETIVO	EEB PROF JOSE DUARTE MAGALHAES				0022636
					0401	E	LIC. GEST. EFETIVO	EEB PROF JOSE DUARTE MAGALHAES				0022636
					0401	E	LIC. GEST. EFETIVO	EEB PROF JOSE DUARTE MAGALHAES				0022636
669998-01-7	SILMARA FRANCIELE ZOCCHETTO	100	20	754	1344	E	AULAS EXCEDENTES	EEB CARMEM SEARA LEITE	GARUVA	13/2/2013	20/12/2013	0011589
					1344	E	AULAS EXCEDENTES	EEB CARMEM SEARA LEITE				0011589
664155-01-5	SILMARA RODRIGUES DE MATOS	100	40	756	0202	E	AULAS EXCEDENTES	CEJA DE LAGES	LAGES	25/2/2013	31/7/2013	0022450
					0202	E	AULAS EXCEDENTES	CEJA DE LAGES				0022450
670128-01-0	SILVANA ALVARENGA LIMA DE OLIVEIRA	100	10	752	0475	E	AULAS EXCEDENTES	EEB VITORIO BURIGO	MORRO DA FUM	1/3/2013	20/12/2013	0023435
					0475	E	AULAS EXCEDENTES	EEB VITORIO BURIGO				0023435
					0513	E	AULAS EXCEDENTES	EEB VITORIO BURIGO				0023435
					0513	E	AULAS EXCEDENTES	EEB VITORIO BURIGO				0023435
653519-02-4	SILVANA ALVES LIMA SCHLICHTING	100	30	751	0437	E	CEDUP	EEB LINO PESSOA	TUBARÃO	5/2/2013	20/12/2013	0014280
					0437	E	CEDUP	EEB LINO PESSOA				0014280
					0437	E	CEDUP	CEDUP DIOMICIO FREITAS				0014280
					0437	E	CEDUP	CEDUP DIOMICIO FREITAS				0014280
662309-01-3	SILVANA APARECIDA DA SILVA	100	40	762	0594	E	AULAS EXCEDENTES	EEB PROF JOSE ARANTES	CAMBORIÚ	4/2/2013	20/12/2013	0006839
					0594	E	AULAS EXCEDENTES	EEB PROF JOSE ARANTES				0006839
					1003	E	AULAS EXCEDENTES	EEB PROF JOSE ARANTES				0006839
					1003	E	AULAS EXCEDENTES	EEB PROF JOSE ARANTES				0006839
295146-01-0	SILVANA COSTA	300	20	752	1344	E	INCLUSAO SOCIAL	EEB COELHO NETO	CRICIÚMA	25/2/2013	20/12/2013	0022315
					1344	E	INCLUSAO SOCIAL	EEB COELHO NETO				0022315
326201-03-4	SILVANA DA SILVA	300	20	769	0319	V	FUNCAO GRATIFICADA	EEF PROF LUIZ FELIX BARRETO	IMARUÍ	8/2/2013	20/12/2013	0016766
					0319	V	FUNCAO GRATIFICADA	EEF PROF LUIZ FELIX BARRETO				0016766

				0319	V	FUNCAO GRATIFICADA	EEF PROF LUIZ FELIX BARRETO				0016766	
				0319	V	FUNCAO GRATIFICADA	EEF PROF LUIZ FELIX BARRETO				0016766	
379421-01-0	SILVANA DA SILVA GASPERI	300	20	762	1344	E	EDUCACAO ESPECIAL	EEF FRANCISCO DE PAULA SEARA	ITAJAI	20/2/2013	20/12/2013	0019905
					1344	E	EDUCACAO ESPECIAL	EEF FRANCISCO DE PAULA SEARA				0019905
655816-01-0	SILVANA DAMIANI JOSE	030	40	769	0000		EEB SAUL ULYSSEA	LAGUNA		21/2/2013	31/3/2013	0021929
					0000		EEB SAUL ULYSSEA					0021929
389447-01-9	SILVANA DARELA	030	20	751	0001	V	READAPTACAO	EEB SANTO ANJO DA GUARDA	TUBARÃO	15/2/2013	20/12/2013	0019456
					0001	V	READAPTACAO	EEB SANTO ANJO DA GUARDA				0019456
674924-01-0	SILVANA DE SOUZA CARARA	100	20	751	0001	E	AULAS EXCEDENTES	EEF PROF NOE ABATI		4/2/2013	20/12/2013	0001441
					0001	E	AULAS EXCEDENTES	EEF PROF NOE ABATI				0001441
655715-01-5	SILVANA DOS SANTOS	300	40	762	0001	E	LIC. ACOMP. FAM.	EEB ADELAIDE KONDER	NAVEGANTES	14/2/2013	20/12/2013	0019257
655715-01-5		300	40	762	0001	E	LIC. ACOMP. FAM.	EEB ADELAIDE KONDER	NAVEGANTES	14/2/2013	20/12/2013	0019257
252779-01-0	SILVANA GONCALVES DE SOUZA	300	10	808	0304	V	DEPENDENCIA	CEJA DE SEARA	SEARA	18/2/2013	31/7/2013	0019819
					0304	V	DEPENDENCIA	CEJA DE SEARA				0019819
					0302	V	DEPENDENCIA	CEJA DE SEARA				0019819
					0302	V	DEPENDENCIA	CEJA DE SEARA				0019819
					0302	E	DEPENDENCIA	CEJA DE SEARA				0019819
					0302	E	DEPENDENCIA	CEJA DE SEARA				0019819
					0437	E	DEPENDENCIA	CEJA DE SEARA				0019819
					0437	E	DEPENDENCIA	CEJA DE SEARA				0019819
					0536	E	DEPENDENCIA	CEJA DE SEARA				0019819
					0536	E	DEPENDENCIA	CEJA DE SEARA				0019819
					0302	E	DEPENDENCIA	CEJA DE SEARA				0019819
					0302	E	DEPENDENCIA	CEJA DE SEARA				0019819
					0437	E	DEPENDENCIA	CEJA DE SEARA				0019819
					0437	E	DEPENDENCIA	CEJA DE SEARA				0019819
					0536	E	DEPENDENCIA	CEJA DE SEARA				0019819
					0536	E	DEPENDENCIA	CEJA DE SEARA				0019819
391777-01-0	SILVANA NAPOLEAO	100	20	769	0513	E	AULAS EXCEDENTES	EEB PROF EULINA HELEODORO BARRETO	IMARUÍ	8/2/2013	20/12/2013	0013818
					0513	E	AULAS EXCEDENTES	EEB PROF EULINA HELEODORO BARRETO				0013818
286661-01-7	SILVANA RITA NESI PERIN	300	10	802	0005	E	LIC. SAUDE EFETIVO	EEB GOV BORNHAUSEN	ARROIO TRINTA	26/2/2013	20/12/2013	0022561
					0005	E	LIC. SAUDE EFETIVO	EEB GOV BORNHAUSEN				0022561
					0690	E	LIC. SAUDE EFETIVO	EEB GOV BORNHAUSEN				0022561
					0690	E	LIC. SAUDE EFETIVO	EEB GOV BORNHAUSEN				0022561
					1805	E	LIC. SAUDE EFETIVO	EEB GOV BORNHAUSEN				0022561
					1805	E	LIC. SAUDE EFETIVO	EEB GOV BORNHAUSEN				0022561
675298-01-5	SILVANA SOUZA DA CRUZ CLASEN	300	10	779	0441	E	CEDUP	CEDUP DR JORGE LACERDA	FLORIANOPÓLIS	25/2/2013	31/7/2013	0021917
					0441	E	CEDUP	CEDUP DR JORGE LACERDA				0021917
					1669	E	CEDUP	CEDUP DR JORGE LACERDA				0021917
					1669	E	CEDUP	CEDUP DR JORGE LACERDA				0021917
662775-01-7	SILVANA SUMAR	100	40	779	0628	E	AULAS EXCEDENTES	EEB SEN RENATO RAMOS DA SILVA	PALHOÇA	19/2/2013	20/12/2013	0020463
					0628	E	AULAS EXCEDENTES	EEB SEN RENATO RAMOS DA SILVA	PALHOÇA	19/2/2013	20/12/2013	0020463
668086-01-0	SILVANA TAIZE STROBEL	300	40	757	0307	V	FUNCAO GRATIFICADA	EEF PROF JOAO ROPELATO	SÃO BENTO DO S	25/2/2013	20/12/2013	0021113
					0307	V	FUNCAO GRATIFICADA	EEF PROF JOAO ROPELATO				0021113
					0307	V	FUNCAO GRATIFICADA	EEF PROF JOAO ROPELATO				0021113
					0307	V	FUNCAO GRATIFICADA	EEF PROF JOAO ROPELATO				0021113
655700-01-7	SILVANA VICENTE MENDES	100	40	762	0401	V	FUNCAO GRATIFICADA	EEB ALEXANDRE GUILHERME FIGUEREDO	PIÇARRAS	22/2/2013	20/12/2013	0021288
					0401	V	FUNCAO GRATIFICADA	EEB ALEXANDRE GUILHERME FIGUEREDO				0021288
					0320	E	FUNCAO GRATIFICADA	EEB ALEXANDRE GUILHERME FIGUEREDO				0021288
					0320	E	FUNCAO GRATIFICADA	EEB ALEXANDRE GUILHERME FIGUEREDO				0021288
675338-01-8	SILVANE DANILAU	100	20	762	0001	E	AULAS EXCEDENTES	EEB ALEXANDRE GUILHERME FIGUEREDO		7/2/2013	20/12/2013	0017609
					0001	E	AULAS EXCEDENTES	EEB ALEXANDRE GUILHERME FIGUEREDO				0017609
675338-02-8	SILVANE DANILAU	100	20	762	1344	E	AULAS EXCEDENTES	EEB MANOEL HENRIQUE DE ASSIS	PENHA	15/2/2013	20/12/2013	0020003
					1344	E	AULAS EXCEDENTES	EEB MANOEL HENRIQUE DE ASSIS				0020003
669192-01-7	SILVANE FERREIRA CIPRIANI	100	20	770	1344	E	AULAS EXCEDENTES	EEB WALTER PROBST	AURORA	27/2/2013	20/12/2013	0023193
					1344	E	AULAS EXCEDENTES	EEB WALTER PROBST				0023193
398148-02-7	SILVANO RIBEIRO DOS SANTOS	300	20	762	0301	V	AGUARD. APOSENTADORI	EEB PROF EDITH PRATES GONCALVES	PENHA	6/2/2013	22/7/2013	0017067
					0301	V	AGUARD. APOSENTADORI	EEB PROF EDITH PRATES GONCALVES				0017067
					0301	E	AGUARD. APOSENTADORI	EEB PROF EDITH PRATES GONCALVES				0017067
					0301	E	AGUARD. APOSENTADORI	EEB PROF EDITH PRATES GONCALVES				0017067

667711-01-8	SILVETE ENGEL BAUKAT	100	20	767	3319	E	CEDUP	CEDUP VIDAL RAMOS	CANOINHAS	22/2/2013	20/12/2013	0022278
					3319	E	CEDUP	CEDUP VIDAL RAMOS				0022278
657423-02-8	SILVIA BARTOLOMEU	100	20	802	0628	E	AULAS EXCEDENTES	EEB PROF ADELINA REGIS	VIDEIRA	14/2/2013	20/12/2013	0016621
					0628	E	AULAS EXCEDENTES	EEB PROF ADELINA REGIS				0016621
					0628	E	AULAS EXCEDENTES	EEB PROF ADELINA REGIS				0016621
657423-02-8		100	20	802	0628	E	AULAS EXCEDENTES	EEB PROF ADELINA REGIS	VIDEIRA	14/2/2013	20/12/2013	0016621
674810-01-4	SILVIA DA SILVA CAMPOS	100	40	769	0001	E	AULAS EXCEDENTES	EEB CEL JOSE MAURICIO DOS SANTOS	LAGUNA	4/2/2013	20/12/2013	0009509
					0001	E	AULAS EXCEDENTES	EEB CEL JOSE MAURICIO DOS SANTOS				0009509
667287-01-6	SILVIA DENK	100	10	768	0255	E	CEJA	NAES DE SCHROEDER	JARAGUÁ DO SU	15/2/2013	31/7/2013	0018063
					0255	E	CEJA	NAES DE SCHROEDER				0018063
					0319	E	CEJA	NAES DE SCHROEDER				0018063
					0319	E	CEJA	NAES DE SCHROEDER				0018063
					0401	E	CEJA	NAES DE SCHROEDER				0018063
					0401	E	CEJA	NAES DE SCHROEDER				0018063
					0628	E	CEJA	NAES DE SCHROEDER				0018063
					0628	E	CEJA	NAES DE SCHROEDER				0018063
296981-01-5	SILVIA MARIA RODRIGUES	300	20	803	0001	E		EEB ADOLFO JOSE MARTINS	BOM JARDIM DA S	27/2/2013	20/12/2013	0022816
					0001	E		EEB ADOLFO JOSE MARTINS				0022816
358477-02-1	SILVIA PASSOS FERNANDES	300	30	764	0612	V	READAPTACAO	EEB PROF DOLVINA LEITE DE MEDEIROS	ARARANGUÁ	26/2/2013	20/12/2013	0003786
					0612	V	READAPTACAO	EEB PROF DOLVINA LEITE DE MEDEIROS				0003786
					0301	V	READAPTACAO	EEB PROF DOLVINA LEITE DE MEDEIROS				0003786
					0301	V	READAPTACAO	EEB PROF DOLVINA LEITE DE MEDEIROS				0003786
					0255	V	READAPTACAO	EEB PROF DOLVINA LEITE DE MEDEIROS				0003786
					0255	V	READAPTACAO	EEB PROF DOLVINA LEITE DE MEDEIROS				0003786
306080-01-2	SILVIA REGINA BUENO DA ROCHA	300	20	767	2907	E	AULAS EXCEDENTES	CEJA DE CANOINHAS	CANOINHAS	25/2/2013	20/12/2013	0022560
					2907	E	AULAS EXCEDENTES	CEJA DE CANOINHAS				0022560
226732-01-2	SILVIA REGINA FIDEL	100	20	752	0437	E	AULAS EXCEDENTES	EEB ENG ERNANI COTRIN	LAURO MÜLLER	19/2/2013	20/12/2013	0018216
					0437	E	AULAS EXCEDENTES	EEB ENG ERNANI COTRIN				0018216
					0536	E	AULAS EXCEDENTES	EEB ENG ERNANI COTRIN				0018216
					0536	E	AULAS EXCEDENTES	EEB ENG ERNANI COTRIN				0018216
674866-02-0	SILVIA REGINA MACHADO	100	40	760	0001	V	LICENCA PREMIO	EEB PROF LUIZA SANTIN	CHAPECO	27/2/2013	27/5/2013	0017318
					0001	V	LICENCA PREMIO	EEB PROF LUIZA SANTIN				0017318
159140-01-1	SILVIA WEBER PRIOR	100	20	759	0437	E	CEJA	CEJA DE CONCORDIA	CONCÓRDIA	25/2/2013	31/7/2013	0021725
159140-01-1		100	20	759	0437	E	CEJA	CEJA DE CONCORDIA	CONCÓRDIA	25/2/2013	31/7/2013	0021725
					0437	E	CEJA	CEJA DE CONCORDIA				0021725
					0437	E	CEJA	CEJA DE CONCORDIA				0021725
					0536	E	CEJA	CEJA DE CONCORDIA				0021725
					0536	E	CEJA	CEJA DE CONCORDIA				0021725
					0536	E	CEJA	CEJA DE CONCORDIA				0021725
351953-03-8	SIMONE APARECIDA COELHO3000 CHAVES	10	755		0307	E	CEJA	CEJA DE RIO DO SUL	RIO DO SUL	25/2/2013	31/7/2013	0021161
					0307	E	CEJA	CEJA DE RIO DO SUL				0021161
					0628	E	CEJA	CEJA DE RIO DO SUL				0021161
					0628	E	CEJA	CEJA DE RIO DO SUL				0021161
660485-01-4	SIMONE APARECIDA RAMOS	300	20	756	0301	V	LIC. SAUDE EFETIVO	EEB PADRE ANTONIO VIEIRA	ANITA GARIBALD	15/2/2013	1/3/2013	0019385
					0301	V	LIC. SAUDE EFETIVO	EEB PADRE ANTONIO VIEIRA				0019385
					0301	V	LIC. SAUDE EFETIVO	EEB PADRE ANTONIO VIEIRA				0019385
					0301	V	LIC. SAUDE EFETIVO	EEB PADRE ANTONIO VIEIRA				0019385
					0301	V	LIC. SAUDE EFETIVO	EEB PADRE ANTONIO VIEIRA				0019385
					0301	V	LIC. SAUDE EFETIVO	EEB PADRE ANTONIO VIEIRA				0019385
382405-01-5	SIMONE BLUGOSLAWSKI FERNANDES	300	40	756	0001	V	LIC. SAUDE EFETIVO	EEB PROF ARMANDO RAMOS DE CARVALHO	LAGES	15/2/2013	4/4/2013	0019359
					0001	V	LIC. SAUDE EFETIVO	EEB PROF ARMANDO RAMOS DE CARVALHO				0019359
334640-02-4	SIMONE CASAGRANDE	100	20	764	0475	E	AULAS EXCEDENTES	CEJA DE ARARANGUA	ARARANGUÁ	18/2/2013	31/7/2013	0013322
					0475	E	AULAS EXCEDENTES	CEJA DE ARARANGUA				0013322
675235-01-7	SIMONE CITADIN	100	30	751	0628	V	LIC. SAUDE EFETIVO	EEB GOV ADERBAL RAMOS DA SILVA	TUBARÃO	21/2/2013	19/3/2013	0021804
					0628	V	LIC. SAUDE EFETIVO	EEB GOV ADERBAL RAMOS DA SILVA				0021804
					0628	V	LIC. SAUDE EFETIVO	EEB GOV ADERBAL RAMOS DA SILVA				0021804
					0628	V	LIC. SAUDE EFETIVO	EEB GOV ADERBAL RAMOS DA SILVA				0021804
367063-01-5	SIMONE CRISTINA SENFF	300	20	767	0243	E	AULAS EXCEDENTES	EEB PROF BALDUINO CARDOSO	PORTO UNIÃO	21/2/2013	20/12/2013	0020865
					0243	E	AULAS EXCEDENTES	EEB PROF BALDUINO CARDOSO				0020865



367063-01-5		300	20	767	3368	E	AULAS EXCEDENTES	EEB PROF BALDUINO CARDOSO	PORTO UNIÃO	21/2/2013	20/12/2013	0020865
					3368	E	AULAS EXCEDENTES	EEB PROF BALDUINO CARDOSO				0020865
					0243	E	AULAS EXCEDENTES	EEB PROF BALDUINO CARDOSO				0020865
					0243	E	AULAS EXCEDENTES	EEB PROF BALDUINO CARDOSO				0020865
					3368	E	AULAS EXCEDENTES	EEB PROF BALDUINO CARDOSO				0020865
					3368	E	AULAS EXCEDENTES	EEB PROF BALDUINO CARDOSO				0020865
					0243	E	AULAS EXCEDENTES	EEB PROF BALDUINO CARDOSO				0020865
					0243	E	AULAS EXCEDENTES	EEB PROF BALDUINO CARDOSO				0020865
					3368	E	AULAS EXCEDENTES	EEB PROF BALDUINO CARDOSO				0020865
					3368	E	AULAS EXCEDENTES	EEB PROF BALDUINO CARDOSO				0020865
362675-02-0	SIMONE DA LUZ	100	20	762	1155	E	INCLUSAO SOCIAL	CEJA DE ITAJAI	ITAJAI	25/2/2013	20/12/2013	0019372
					1155	E	INCLUSAO SOCIAL	CEJA DE ITAJAI				0019372
675361-01-2	SIMONE DE CARVALHO CALHEIA GUIMARÉES	300	20	762	0594	E	AULAS EXCEDENTES	EEB PRES JOAO GOULART	BALNEÁRIO CAM	4/2/2013	20/12/2013	0007601
					0594	E	AULAS EXCEDENTES	EEB PRES JOAO GOULART				0007601
					1003	E	AULAS EXCEDENTES	EEB PRES JOAO GOULART				0007601
					1003	E	AULAS EXCEDENTES	EEB PRES JOAO GOULART				0007601
675248-01-9	SIMONE FARIAS	300	10	779	0513	E	AULAS EXCEDENTES	EEB DAYSE WERNER SALLES	FLORIANÓPOLIS	21/2/2013	20/12/2013	0020343
					0513	E	AULAS EXCEDENTES	EEB DAYSE WERNER SALLES				0020343
653333-01-7	SIMONE FOGACA VIEIRA BALZAN	300	20	763	0001	E	DESDOBRAMENTO	EEB DOM ORLANDO DOTTI	ÇAÇADOR	19/2/2013	20/12/2013	0020104
					0001	E	DESDOBRAMENTO	EEB DOM ORLANDO DOTTI				0020104
359520-01-0	SIMONE KARINE GAI RODRIGUES	300	20	760	0304	V	FUNCAO GRATIFICADA	EEB ANTONIO MORANDINI	CHAPECO	18/2/2013	20/12/2013	0019261
					0304	V	FUNCAO GRATIFICADA	EEB ANTONIO MORANDINI				0019261
					0304	E	LIC. SAUDE EFETIVO	EEB PROF ZELIA SCHARF				0019261
					0304	E	LIC. SAUDE EFETIVO	EEB PROF ZELIA SCHARF				0019261
669922-01-7	SIMONE LITWINSKI	100	20	756	0001	E	AULAS EXCEDENTES	EEB NS DOS PRAZERES	CORREIA PINTO	8/2/2013	20/12/2013	0017389
					0001	E	AULAS EXCEDENTES	EEB NS DOS PRAZERES	CORREIA PINTO	8/2/2013	20/12/2013	0017389
249504-01-0	SIMONE MARIA DA CONCEICAO	300	20	779	1344	E	INCLUSAO SOCIAL	EEF VENCESLAU BUENO	PALHOÇA	4/2/2013	20/12/2013	0022657
					1344	E	INCLUSAO SOCIAL	EEF VENCESLAU BUENO				0022657
660285-01-1	SIMONE NATALIA RAMOS	300	20	762	1344	E	AULAS EXCEDENTES	EEB ELIZABETH KONDER REIS	ITAJAI	18/2/2013	20/12/2013	0019962
					1344	E	AULAS EXCEDENTES	EEB ELIZABETH KONDER REIS				0019962
324060-01-6	SIMONE SIVIERO ISIDORO DA SILVA	300	40	757	0001	V	LIC. SAUDE EFETIVO	EEB VIRGILIO VARZEA	ITAIÓPOLIS	27/2/2013	20/12/2013	0022777
					0001	V	LIC. SAUDE EFETIVO	EEB VIRGILIO VARZEA				0022777
359930-01-2	SIMONE VALMIRA MARIANO	300	10	779	0307	E	CEJA	CEJA DE FLORIANOPOLIS	FLORIANÓPOLIS	25/2/2013	31/7/2013	0021026
					0307	E	CEJA	CEJA DE FLORIANOPOLIS				0021026
307306-02-8	SIMONE VOTRE FASCIN	300	10	764	0255	E	CEJA	CEJA DE ARARANGUA	ARARANGUÁ	18/2/2013	31/7/2013	0013367
					0255	E	CEJA	CEJA DE ARARANGUA				0013367
					0475	E	CEJA	CEJA DE ARARANGUA				0013367
					0475	E	CEJA	CEJA DE ARARANGUA				0013367
					0513	E	CEJA	CEJA DE ARARANGUA				0013367
					0513	E	CEJA	CEJA DE ARARANGUA				0013367
					0612	E	NAES	NAES DE JACINTO MACHADO				0013367
					0612	E	NAES	NAES DE JACINTO MACHADO				0013367
383598-01-7	SIMONETI JUSTINO DA SILVA	100	40	751	1344	E	INCLUSAO SOCIAL	EEB TERESA MARTINS BRITO	CAPIVARI DE BA	14/2/2013	20/12/2013	0018870
					1344	E	INCLUSAO SOCIAL	EEB TERESA MARTINS BRITO				0018870
661321-01-7	SIMONETY EVANGUELIA ATHANASIO	300	20	762	0005	E	AULAS EXCEDENTES	EEB PRES JOAO GOULART	BALNEÁRIO CAM	19/2/2013	20/12/2013	0007599
					0005	E	AULAS EXCEDENTES	EEB PRES JOAO GOULART				0007599
					1805	E	AULAS EXCEDENTES	EEB PRES JOAO GOULART				0007599
					1805	E	AULAS EXCEDENTES	EEB PRES JOAO GOULART				0007599
661321-02-7	SIMONETY EVANGUELIA ATHANASIO	300	30	762	1003	E	AULAS EXCEDENTES	EEB PRES JOAO GOULART		21/2/2013	20/12/2013	0022140
					1003	E	AULAS EXCEDENTES	EEB PRES JOAO GOULART				0022140
					1004	E	AULAS EXCEDENTES	EEB PRES JOAO GOULART				0022140
					1004	E	AULAS EXCEDENTES	EEB PRES JOAO GOULART				0022140
380985-01-4	SIMONI DA SILVA	100	40	768	0628	V	DISPENSA	EEB PROF LILIA AYROSO OECHSLER	JARAGUÁ DO SU	19/2/2013	20/12/2013	0019945
					0628	V	DISPENSA	EEB PROF LILIA AYROSO OECHSLER	JARAGUÁ DO SU	19/2/2013	20/12/2013	0019945
					0628	V	DISPENSA	EEB PROF LILIA AYROSO OECHSLER				0019945
					0628	V	DISPENSA	EEB PROF LILIA AYROSO OECHSLER				0019945
					0628	E	DISPENSA	EEB PROF LILIA AYROSO OECHSLER				0019945

				0628	E	DISPENSA	EEB PROF LILIA AYROSO OECHSLER					0019945
				0628	E	DISPENSA	EEB PROF LILIA AYROSO OECHSLER					0019945
				0628	E	DISPENSA	EEB PROF LILIA AYROSO OECHSLER					0019945
375492-01-8	SIMONI SILVA MARTINS	300	20	764	1344	E	LICENCA PREMIO	EEB JORDAO BERNARDO DA ROSA	ARARANGUÁ	18/2/2013	20/12/2013	0014522
					1344	E	LICENCA PREMIO	EEB JORDAO BERNARDO DA ROSA				0014522
361738-02-6	SINTIA MARCELA DE OLIVEIRA	300	10	766	0301	E	AULAS EXCEDENTES	EEB BELERMINO VICTOR DALLA VECCHIA	PONTE SERRAD	4/3/2013	20/12/2013	0023881
					0301	E	AULAS EXCEDENTES	EEB BELERMINO VICTOR DALLA VECCHIA				0023881
					0612	E	AULAS EXCEDENTES	EEB BELERMINO VICTOR DALLA VECCHIA				0023881
					0612	E	AULAS EXCEDENTES	EEB BELERMINO VICTOR DALLA VECCHIA				0023881
675160-01-1	SIRLEI APARECIDA DO NASCIMENTO	300	40	757	1344	E	AULAS EXCEDENTES	EEB DR FRANCISCO IZABEL	MAFRA	21/2/2013	20/12/2013	0020651
					1344	E	AULAS EXCEDENTES	EEB DR FRANCISCO IZABEL				0020651
					1344	E	AULAS EXCEDENTES	EEB PROF GUSTAVO FRIEDRICH				0020651
					1344	E	AULAS EXCEDENTES	EEB PROF GUSTAVO FRIEDRICH				0020651
307456-01-0	SIRLEI IRANI GREFF	300	10	776	0319	V	FUNCAO GRATIFICADA	EEB PROF HERMINIO HEUSI DA SILVA	ROMELÂNDIA	1/3/2013	20/12/2013	0023349
					0319	V	FUNCAO GRATIFICADA	EEB PROF HERMINIO HEUSI DA SILVA				0023349
652893-01-7	SIRLEI SOARES	300	20	764	1344	E	INCLUSAO SOCIAL	EEB APOLONIO IRENO CARDOSO	BALNEÁRIO ARR	20/2/2013	20/12/2013	0021191
					1344	E	INCLUSAO SOCIAL	EEB APOLONIO IRENO CARDOSO				0021191
395901-01-5	SIRLEI STECHMANN	030	20	760	1344	E	AULAS EXCEDENTES	EEB TANCREDO DE ALMEIDA NEVES	CHAPECO	18/2/2013	20/12/2013	0017578
					1344	E	AULAS EXCEDENTES	EEB TANCREDO DE ALMEIDA NEVES				0017578
					1344	E	AULAS EXCEDENTES	EEB TANCREDO DE ALMEIDA NEVES				0017578
395901-01-5		030	20	760	1344	E	AULAS EXCEDENTES	EEB TANCREDO DE ALMEIDA NEVES	CHAPECO	18/2/2013	20/12/2013	0017578
661992-03-4	SIRLENE CARDOSO FORMIGONI	300	20	769	1344	E	INCLUSAO SOCIAL	EEB ANDRE A DE SOUZA	IMBITUBA	7/2/2013	20/12/2013	0016555
					1344	E	INCLUSAO SOCIAL	EEB ANDRE A DE SOUZA				0016555
279286-01-9	SIRLENE FAUSTINA DE A VILA	300	20	752	0001	V	FUNCAO GRATIFICADA	EEB UDO DEEKE	TREVISÓ	18/2/2013	20/12/2013	0019086
					0001	V	FUNCAO GRATIFICADA	EEB UDO DEEKE				0019086
390173-01-4	SOILI GROSS FELLIPE	300	20	758	1344	E	AULAS EXCEDENTES	EEB IRMA WIENFRIDA	CATANDUVAS	25/2/2013	20/12/2013	0022206
					1344	E	AULAS EXCEDENTES	EEB IRMA WIENFRIDA				0022206
670130-01-2	SOLANGE AP.DE SOUZA SANTOS	100	20	754	1344	E	INCLUSAO SOCIAL	EEB PROF JOAO ROCHA	JOINVILLE	6/2/2013	20/12/2013	0011895
					1344	E	INCLUSAO SOCIAL	EEB PROF JOAO ROCHA				0011895
651001-01-9	SOLANGE APARECIDA MENDES	100	20	754	0001	E	AULAS EXCEDENTES	EEB PROF NICOLA BAPTISTA	SÃO FRANCISCO	13/2/2013	20/12/2013	0017689
					0001	E	AULAS EXCEDENTES	EEB PROF NICOLA BAPTISTA				0017689
659981-01-8	SOLANGE APARECIDA MENDES M. T. DA SILV	300	10	751	0401	V	LIC. SAUDE EFETIVO	EEB LINO PESSOA	TUBARÃO	20/2/2013	5/5/2013	0021230
					0401	V	LIC. SAUDE EFETIVO	EEB LINO PESSOA				0021230
					0319	E	LIC. SAUDE EFETIVO	EEB VISCONDE DE MAUA				0021230
					0319	E	LIC. SAUDE EFETIVO	EEB VISCONDE DE MAUA				0021230
347913-01-7	SOLANGE DE ABREU	300	20	779	0001	V	LIC. GEST. ACT	EEB VALDETE LUCI MARTINS PORTO	SÃO JOSÉ	20/2/2013	30/5/2013	0020890
					0001	V	LIC. GEST. ACT	EEB VALDETE LUCI MARTINS PORTO				0020890
675333-01-7	SOLANGE DE ALMEIDA DA BOIT PRESA	100	10	764	0255	E	AULAS EXCEDENTES	UD DE BALNEARIO ARROIO DO SILVA	ARARANGUÁ	18/2/2013	31/7/2013	0013387
					0255	E	AULAS EXCEDENTES	UD DE BALNEARIO ARROIO DO SILVA				0013387
					0475	E	AULAS EXCEDENTES	UD DE BALNEARIO ARROIO DO SILVA				0013387
					0475	E	AULAS EXCEDENTES	UD DE BALNEARIO ARROIO DO SILVA				0013387
381508-01-0	SOLANGE DOS PASSOS	100	20	754	1155	E	AULAS EXCEDENTES	EEB ALMIRANTE BOITEUX	ARAQUARI	4/2/2013	20/12/2013	0011951
					1155	E	AULAS EXCEDENTES	EEB ALMIRANTE BOITEUX				0011951
146089-01-7	SOLANGE DOS SANTOS MARTINS	300	20	769	1344	E	AULAS EXCEDENTES	EEB CEL JOSE MAURICIO DOS SANTOS	LAGUNA	7/2/2013	20/12/2013	0016780
146089-01-7		300	20	769	1344	E	AULAS EXCEDENTES	EEB CEL JOSE MAURICIO DOS SANTOS	LAGUNA	7/2/2013	20/12/2013	0016780
667560-01-3	SOLANGE FREITAS GOMES	300	40	752	0301	V	LIC. SAUDE EFETIVO	EEB JOAO FRASSETTO	CRICIÚMA	18/2/2013	20/3/2013	0018274
					0301	V	LIC. SAUDE EFETIVO	EEB JOAO FRASSETTO				0018274
					0301	E	LIC. SAUDE EFETIVO	EEB JOAO FRASSETTO				0018274
					0301	E	LIC. SAUDE EFETIVO	EEB JOAO FRASSETTO				0018274
653632-01-8	SOLANGE GABRIEL	100	40	766	0302	E	ESCOLA INDIGENA	EIEB CACIQUE VANHKRE	IPUAÇU	21/2/2013	20/12/2013	0005124
					0302	E	ESCOLA INDIGENA	EIEB CACIQUE VANHKRE				0005124
					0302	E	ESCOLA INDIGENA	EIEB CACIQUE VANHKRE				0005124

				0302	E	ESCOLA INDIGENA	EIEB CACIQUE VANHKRE					0005124
				3176	E	ESCOLA INDIGENA	EIEB CACIQUE VANHKRE					0005124
				3176	E	ESCOLA INDIGENA	EIEB CACIQUE VANHKRE					0005124
675462-01-7	SOLANGE LEANDRO DE SOUZA ZANELLA	300	20	777	1344	E	AULAS EXCEDENTES	EEB URBANO SALLES	FREI ROGÉRIO	20/2/2013	20/12/2013	0020657
					1344	E	AULAS EXCEDENTES	EEB URBANO SALLES				0020657
675073-01-7	SOLANGE LIVINO ALVES	300	40	764	0001	V	FUNCAO GRATIFICADA	EEB PROTASIO JOAQUIM DA CUNHA	SOMBRIO	18/2/2013	20/12/2013	0016173
					0001	V	FUNCAO GRATIFICADA	EEB PROTASIO JOAQUIM DA CUNHA				0016173
675208-01-0	SOLANGE ROGALSKI	100	10	757	0255	V	LIC. SAUDE EFETIVO	EEB VIRGILIO VARZEA	ITAÍÓPOLIS	26/2/2013	30/3/2013	0021838
					0255	V	LIC. SAUDE EFETIVO	EEB VIRGILIO VARZEA				0021838
230181-01-4	SOLANGE ROSA GASPAR	300	40	751	0001	V	INCLUSAO SOCIAL	EEF PROF NOE ABATI	TUBARÃO	4/2/2013	20/12/2013	0001433
					0001	V	INCLUSAO SOCIAL	EEF PROF NOE ABATI				0001433
					0001	E	INCLUSAO SOCIAL	EEF PROF NOE ABATI				0001433
					0001	E	INCLUSAO SOCIAL	EEF PROF NOE ABATI				0001433
388177-01-6	SOLANGE SANTOS DANZBERG	030	20	763	0001	V	LIC. SAUDE EFETIVO	EEB PAULO SCHIEFFLER	CAÇADOR	1/3/2013	13/4/2013	0022706
					0001	V	LIC. SAUDE EFETIVO	EEB PAULO SCHIEFFLER				0022706
665839-01-3	SOLANGE VIEIRA LIBERATO	300	20	752	1344	E	LIC. SAUDE ACT	EEB ANTONIO COLONETTI	IÇARA	18/2/2013	20/12/2013	0012073
					1344	E	LIC. SAUDE ACT	EEB ANTONIO COLONETTI				0012073
667423-01-2	SOLANGE VIERA	100	20	765	1344	E	LICENCA PREMIO	EEB PE LUX	BRUSQUE	19/2/2013	20/12/2013	0020593
					1344	E	LICENCA PREMIO	EEB PE LUX				0020593
359603-01-6	SOLIANDRA RUZZA	300	10	802	0043	E	LIC. GEST. ACT	EEB GOV BORNHAUSEN	ARROIO TRINTA	19/2/2013	20/12/2013	0019755
					0043	E	LIC. GEST. ACT	EEB GOV BORNHAUSEN				0019755
367865-01-2	SONIA ABEL GOULART	300	10	752	0005	E	AULAS EXCEDENTES	EEB PE MIGUEL GIACCA	CRICIÚMA	20/2/2013	20/12/2013	0018257
					0005	E	AULAS EXCEDENTES	EEB PE MIGUEL GIACCA				0018257
					1003	E	AULAS EXCEDENTES	EEB PE MIGUEL GIACCA				0018257
					1003	E	AULAS EXCEDENTES	EEB PE MIGUEL GIACCA				0018257
					1805	E	AULAS EXCEDENTES	EEB PE MIGUEL GIACCA				0018257
					1805	E	AULAS EXCEDENTES	EEB PE MIGUEL GIACCA				0018257
					3369	E	AULAS EXCEDENTES	EEB PE MIGUEL GIACCA				0018257
					3369	E	AULAS EXCEDENTES	EEB PE MIGUEL GIACCA				0018257
377117-01-2	SONIA AMARO	100	40	752	0302	V	READAPTACAO	EEB LUIZ TRAMONTIN	FORQUILHINHA	27/2/2013	18/8/2013	0023416
					0302	V	READAPTACAO	EEB LUIZ TRAMONTIN				0023416
					0611	E	READAPTACAO	EEB LUIZ TRAMONTIN				0023416
					0611	E	READAPTACAO	EEB LUIZ TRAMONTIN				0023416
386385-02-9	SONIA APARECIDA MOLIN DE ANDRADE	300	20	758	1155	E	AULAS EXCEDENTES	CEJA DE JOACABA	JOAÇABA	20/2/2013	20/12/2013	0019896
					1155	E	AULAS EXCEDENTES	CEJA DE JOACABA				0019896
668903-01-5	SONIA APARECIDA RIBEIRO	300	20	767	0301	E	AULAS EXCEDENTES	CEJA DE CANOINHAS	CANOINHAS	25/2/2013	31/7/2013	0022458
					0301	E	AULAS EXCEDENTES	CEJA DE CANOINHAS				0022458
664681-01-6	SONIA CRISTINA SILVA GUIMARÉES	100	10	762	0513	E	AULAS EXCEDENTES	EEM PROF HENRIQUE DA SILVA FONTES	ITAJAI	15/2/2013	20/12/2013	0019012
					0513	E	AULAS EXCEDENTES	EEM PROF HENRIQUE DA SILVA FONTES				0019012
391501-01-8	SONIA DE OLIVEIRA BORGES	300	40	764	0001	E		EEB PROF MARIA GARCIA PESSI	ARARANGUÁ	18/2/2013	20/12/2013	0014628
					0001	E		EEB PROF MARIA GARCIA PESSI				0014628
					1344	E		EEB PROF MARIA GARCIA PESSI				0014628
					1344	E		EEB PROF MARIA GARCIA PESSI				0014628
313422-01-9	SONIA MARA BIANCHET	100	30	762	0301	E	AULAS EXCEDENTES	EEB ADELAIDE KONDER	NAVEGANTES	18/2/2013	20/12/2013	0020791
					0301	E	AULAS EXCEDENTES	EEB ADELAIDE KONDER				0020791
					0301	E	AULAS EXCEDENTES	EEB ADELAIDE KONDER				0020791
					0301	E	AULAS EXCEDENTES	EEB ADELAIDE KONDER				0020791
313422-01-9		100	30	762	0301	E	AULAS EXCEDENTES	EEB ADELAIDE KONDER	NAVEGANTES	18/2/2013	20/12/2013	0020791
					0301	E	AULAS EXCEDENTES	EEB ADELAIDE KONDER				0020791
652971-01-2	SONIA MARA DUARTE MACHADO	100	20	754	1344	E	INCLUSAO SOCIAL	EEB DR GEORG KELLER	JOINVILLE	14/2/2013	20/12/2013	0011926
					1344	E	INCLUSAO SOCIAL	EEB DR GEORG KELLER				0011926
396386-01-1	SONIA MARA KRUEGER	100	10	762	0437	E	AULAS EXCEDENTES	EEB CARLOS FANTINI	ITAJAI	18/2/2013	20/12/2013	0018363
					0437	E	AULAS EXCEDENTES	EEB CARLOS FANTINI				0018363
663482-01-6	SONIA MARA VEBER	100	10	763	0319	E	CEJA	CEJA DE CACADOR	CAÇADOR	25/2/2013	31/7/2013	0022212
					0319	E	CEJA	CEJA DE CACADOR				0022212
375593-01-2	SONIA NEIRI CASAROTO	300	20	764	0001	E	DISPENSA	EEF PE ANTONIO LUIZ DIAS	ARARANGUÁ	18/2/2013	20/12/2013	0016497
					0001	E	DISPENSA	EEF PE ANTONIO LUIZ DIAS				0016497
669401-01-2	SONIA PEPPLER TEODORO	100	10	769	0536	E	AULAS EXCEDENTES	EEF SANTA MARTA	LAGUNA	7/2/2013	20/12/2013	0013793
					0536	E	AULAS EXCEDENTES	EEF SANTA MARTA				0013793

395158-02-8	SONIA PETERS	300	30	757	0401	V	AULAS EXCEDENTES	EEB BARAO DE ANTONINA	MAFRA	23/2/2013	20/12/2013	0004077
					0401	V	AULAS EXCEDENTES	EEB BARAO DE ANTONINA				0004077
					0319	E	AULAS EXCEDENTES	EEB DR FRANCISCO IZABEL				0004077
					0319	E	AULAS EXCEDENTES	EEB DR FRANCISCO IZABEL				0004077
					0319	E	AULAS EXCEDENTES	EEB BARAO DE ANTONINA				0004077
					0319	E	AULAS EXCEDENTES	EEB BARAO DE ANTONINA				0004077
					0319	E	AULAS EXCEDENTES	EEB DR FRANCISCO IZABEL				0004077
					0319	E	AULAS EXCEDENTES	EEB DR FRANCISCO IZABEL				0004077
					0319	E	AULAS EXCEDENTES	EEB DR FRANCISCO IZABEL				0004077
					0401	E	AULAS EXCEDENTES	EEB DR FRANCISCO IZABEL				0004077
					0401	E	AULAS EXCEDENTES	EEB DR FRANCISCO IZABEL				0004077
					0628	E	AULAS EXCEDENTES	EEB BARAO DE ANTONINA				0004077
395158-02-8		300	30	757	0628	E	AULAS EXCEDENTES	EEB BARAO DE ANTONINA	MAFRA	23/2/2013	20/12/2013	0004077
656152-01-7	SONIA TEREZINHA BARANCELLI	100	10	758	0628	V	AULAS EXCEDENTES	EEB MATER DOLURUM	CAPINZAL	27/2/2013	20/12/2013	0022372
					0628	V	AULAS EXCEDENTES	EEB MATER DOLURUM				0022372
					0319	E	AULAS EXCEDENTES	EEB PREF SILVIO SANTOS				0022372
					0319	E	AULAS EXCEDENTES	EEB PREF SILVIO SANTOS				0022372
					0628	E	AULAS EXCEDENTES	EEB MATER DOLURUM				0022372
					0628	E	AULAS EXCEDENTES	EEB MATER DOLURUM				0022372
387932-01-1	SORAIA BARBOSA CARDOSO	300	40	740	0001	V	AULAS EXCEDENTES	INSTITUTO ESTADUAL DE EDUCACAO	FLORIANOPÓLIS	21/2/2013	31/7/2013	0021602
					0001	V	AULAS EXCEDENTES	INSTITUTO ESTADUAL DE EDUCACAO				0021602
673072-01-8	SORAIA DE CARVALHO MARTINS FUKUHARA	100	20	754	0000			EEB FRANCISCO EBERHARDT	JOINVILLE	18/2/2013	20/12/2013	0019606
					0000			EEB FRANCISCO EBERHARDT				0019606
385653-01-4	STELIA LUCIENNE SOROKA	100	30	800	0401	V	DESDOBRAMENTO	EEB SOROR ANGELICA	SÃO LOURENÇO D	19/2/2013	5/3/2013	0023685
					0401	V	DESDOBRAMENTO	EEB SOROR ANGELICA				0023685
					0536	E	DESDOBRAMENTO	EEB SOROR ANGELICA				0023685
					0536	E	DESDOBRAMENTO	EEB SOROR ANGELICA				0023685
363806-01-5	SUELEM VEIGA	300	20	754	0307	E	AULAS EXCEDENTES	CEJA DE JOINVILLE	JOINVILLE	25/2/2013	31/7/2013	0021650
					0307	E	AULAS EXCEDENTES	CEJA DE JOINVILLE				0021650
					0319	E	AULAS EXCEDENTES	CEJA DE JOINVILLE				0021650
					0319	E	AULAS EXCEDENTES	CEJA DE JOINVILLE				0021650
					0401	E	AULAS EXCEDENTES	CEJA DE JOINVILLE				0021650
					0401	E	AULAS EXCEDENTES	CEJA DE JOINVILLE				0021650
					0628	E	AULAS EXCEDENTES	CEJA DE JOINVILLE				0021650
					0628	E	AULAS EXCEDENTES	CEJA DE JOINVILLE				0021650
675114-01-8	SUELEN DE OLIVEIRA TAVARES	300	40	752	1344	E	INCLUSAO SOCIAL	EEB GOV HERIBERTO HULSE	CRICIÚMA	15/2/2013	20/12/2013	0012064
					1344	E	INCLUSAO SOCIAL	EEB GOV HERIBERTO HULSE				0012064
675114-02-8	SUELEN DE OLIVEIRA TAVARES	300	20	752	1344	E	AULAS EXCEDENTES	EEB LINDOLFO COLLOR		15/2/2013	20/12/2013	0012064
675114-02-8		300	20	752	1344	E	AULAS EXCEDENTES	EEB LINDOLFO COLLOR	CRICIÚMA	15/2/2013	20/12/2013	0012064
674157-01-6	SUELEN GRAFF	100	40	802	3307	E	AULAS EXCEDENTES	EEF GOV LACERDA	VIDEIRA	4/2/2013	20/12/2013	0009333
					3307	E	AULAS EXCEDENTES	EEF GOV LACERDA				0009333
652865-01-1	SUELEN JOSE LUIZ	100	30	766	0302	E	AULAS EXCEDENTES	EEF PROF TERTULIANO T DE LEMOS	FAXINAL DOS GU	1/3/2013	20/12/2013	0022861
					0302	E	AULAS EXCEDENTES	EEF PROF TERTULIANO T DE LEMOS				0022861
					0302	E	AULAS EXCEDENTES	EEF PROF TERTULIANO T DE LEMOS				0022861
					0302	E	AULAS EXCEDENTES	EEF PROF TERTULIANO T DE LEMOS				0022861
					0304	E	AULAS EXCEDENTES	EEF PROF TERTULIANO T DE LEMOS				0022861
					0304	E	AULAS EXCEDENTES	EEF PROF TERTULIANO T DE LEMOS				0022861
					0437	E	AULAS EXCEDENTES	EEF PROF TERTULIANO T DE LEMOS				0022861
					0437	E	AULAS EXCEDENTES	EEF PROF TERTULIANO T DE LEMOS				0022861
370437-01-8	SUELEN MAGGI SCHEFFER	300	10	764	0301	E	AULAS EXCEDENTES	NAES DE SOMBRIO	ARARANGUÁ	25/2/2013	31/7/2013	0013436
					0301	E	AULAS EXCEDENTES	NAES DE SOMBRIO				0013436
675100-01-8	SUELEN PAOLA CASAGRANDE	100	20	754	0001	E	ESCOLA INDIGENA	ESCOLA INDIGENA DE ENS FUND TARUMA	GARUVA	25/2/2013	20/12/2013	0006459
					0001	E	ESCOLA INDIGENA	ESCOLA INDIGENA DE ENS FUND TARUMA				0006459

669408-01-0	SUELEN SOUZA DA SILVA	300	40	752	1344	E	INCLUSAO SOCIAL	EEB MIN JARBAS PASSARINHO	CRICIÚMA	15/2/2013	20/12/2013	0017651
					1344	E	INCLUSAO SOCIAL	EEB MIN JARBAS PASSARINHO				0017651
					1344	E	INCLUSAO SOCIAL	EEB JOAO FRASSETTO				0017651
					1344	E	INCLUSAO SOCIAL	EEB JOAO FRASSETTO				0017651
651743-01-9	SUELEN WECHTER DOS SANTOS	300	40	768	0319	V	READAPTACAO	EEB JULIUS KARSTEN	JARAGUÁ DO SU	22/2/2013	20/12/2013	0021061
					0319	V	READAPTACAO	EEB JULIUS KARSTEN				0021061
					0202	V	READAPTACAO	EEB JULIUS KARSTEN				0021061
					0202	V	READAPTACAO	EEB JULIUS KARSTEN				0021061
					0401	V	READAPTACAO	EEB JULIUS KARSTEN				0021061
					0401	V	READAPTACAO	EEB JULIUS KARSTEN				0021061
675107-01-5	SUELI APARECIDA NEVES	300	10	757	0304	E	AULAS EXCEDENTES	CEJA DE SAO BENTO DO SUL	SÃO BENTO DO S	18/2/2013	20/12/2013	0014492
					0304	E	AULAS EXCEDENTES	CEJA DE SAO BENTO DO SUL				0014492
675107-01-5		300	10	757	0536	E	AULAS EXCEDENTES	CEJA DE SAO BENTO DO SUL	SÃO BENTO DO S	18/2/2013	20/12/2013	0014492
					0536	E	AULAS EXCEDENTES	CEJA DE SAO BENTO DO SUL				0014492
651369-01-7	SUELI CARABAJAL DA SILVA	300	10	760	2752	E	AULAS EXCEDENTES	CEDUP DE CHAPECO	CHAPECO	5/2/2013	30/7/2013	0013281
					2752	E	AULAS EXCEDENTES	CEDUP DE CHAPECO				0013281
					3318	E	AULAS EXCEDENTES	CEDUP DE CHAPECO				0013281
					3318	E	AULAS EXCEDENTES	CEDUP DE CHAPECO				0013281
					2752	E	AULAS EXCEDENTES	CEDUP DE CHAPECO				0013281
					2752	E	AULAS EXCEDENTES	CEDUP DE CHAPECO				0013281
359986-02-8	SUELI DE FATIMA SILVA	100	20	767	0302	V	READAPTACAO	EEB FREI MENANDRO KAMPS	TRÊS BARRAS	15/2/2013	20/12/2013	0018952
					0302	V	READAPTACAO	EEB FREI MENANDRO KAMPS				0018952
					0302	V	READAPTACAO	EEB FREI MENANDRO KAMPS				0018952
					0302	V	READAPTACAO	EEB FREI MENANDRO KAMPS				0018952
675135-01-0	SUELI DO CARMO	100	20	755	0611	V	LICENCA PREMIO	EEB EXPEDICIONARIO MARIO NARDELLI	RIO DO OESTE	19/2/2013	14/5/2013	0020188
					0611	V	LICENCA PREMIO	EEB EXPEDICIONARIO MARIO NARDELLI				0020188
					0536	E	LICENCA PREMIO	EEB EXPEDICIONARIO MARIO NARDELLI				0020188
					0536	E	LICENCA PREMIO	EEB EXPEDICIONARIO MARIO NARDELLI				0020188
233363-01-5	SUELI DOS SANTOS TABALIPA	300	20	762	0001	V	AGUARD. APOSENTADORI	EEB PROF PEDRO PAULO PHILIPPI	ITAJAI	15/2/2013	20/12/2013	0019056
					0001	V	AGUARD. APOSENTADORI	EEB PROF PEDRO PAULO PHILIPPI				0019056
398318-01-8	SUELI MANFE	100	10	758	0195	E	AULAS EXCEDENTES	EEB VITORIO ROMAN	VARGEM BONITA	20/2/2013	20/12/2013	0019773
					0195	E	AULAS EXCEDENTES	EEB VITORIO ROMAN				0019773
					1153	E	AULAS EXCEDENTES	EEB VITORIO ROMAN				0019773
					1153	E	AULAS EXCEDENTES	EEB VITORIO ROMAN				0019773
344143-02-1	SUELI MARIA RAMOS	100	20	754	1344	E	AULAS EXCEDENTES	EEB JOAO COLIN	JOINVILLE	18/2/2013	20/12/2013	0019611
					1344	E	AULAS EXCEDENTES	EEB JOAO COLIN				0019611
331583-01-5	SUELI TEREZINHA ZUCHI PIVA	300	40	754	0001	V	AGUARD. APOSENTADORI	EEB DR JORGE LACERDA		15/2/2013	20/12/2013	0017965
					0001	V	AGUARD. APOSENTADORI	EEB DR JORGE LACERDA	JOINVILLE	15/2/2013	20/12/2013	0017965
399210-01-1	SUELLEN DAIANE STALOGH	100	10	753	0475	V	LIC. SAUDE EFETIVO	EEB ADOLPHO KONDER	BLUMENAU	27/2/2013	16/3/2013	0023241
					0475	V	LIC. SAUDE EFETIVO	EEB ADOLPHO KONDER				0023241
664952-01-1	SULAMITA HAMES	300	10	755	0401	V	CEJA	CEJA DE RIO DO SUL	RIO DO SUL	25/2/2013	31/7/2013	0021145
					0401	V	CEJA	CEJA DE RIO DO SUL				0021145
					0319	V	CEJA	CEJA DE RIO DO SUL				0021145
					0319	V	CEJA	CEJA DE RIO DO SUL				0021145
654745-01-1	SULANDRA APARECIDA PEREIRA	100	40	801	3463	E	AULAS EXCEDENTES	EEB PAULO BLASI	CAMPOS NOVOS	19/2/2013	20/12/2013	0019476
					3463	E	AULAS EXCEDENTES	EEB PAULO BLASI				0019476
664074-01-5	SUSANA ALVES BORGES	300	20	764	1344	E	AULAS EXCEDENTES	EEB PROF JULIETA AGUIAR BERTONCINI	ARARANGUÁ	18/2/2013	20/12/2013	0016044
					1344	E	AULAS EXCEDENTES	EEB PROF JULIETA AGUIAR BERTONCINI				0016044
665576-01-9	SUSANA ALVES CORREA TORRES	300	20	756	1344	E	INCLUSAO SOCIAL	EEB PROF MAURO GONCALVES FARIAS	SÃO JOSÉ DO CE	20/2/2013	20/12/2013	0021082
					1344	E	INCLUSAO SOCIAL	EEB PROF MAURO GONCALVES FARIAS				0021082
666682-01-5	SUSANE GOULART PEREIRA	300	20	764	0001	E	AULAS EXCEDENTES	EEB PRAIA DA GAIVOTA	BALNEÁRIO GAI	18/2/2013	20/12/2013	0014535
					0001	E	AULAS EXCEDENTES	EEB PRAIA DA GAIVOTA				0014535
675534-01-8	SUSI LAYDE DA SILVA	300	20	762	0000			EEF PROF MARIA NILZA FERREIRA EVARISTO	ITAJAI	19/2/2013	20/12/2013	0023822
					0000			EEF PROF MARIA NILZA FERREIRA EVARISTO				0023822
658081-01-5	SUSIMARA COSTA HAERTHEL100	40	753		0202	E	CEJA	CEJA DE BLUMENAU	BLUMENAU	26/2/2013	31/7/2013	0023065
					0202	E	CEJA	CEJA DE BLUMENAU				0023065
					0401	E	CEJA	CEJA DE BLUMENAU				0023065
					0401	E	CEJA	CEJA DE BLUMENAU				0023065
675387-01-6	SUSY APARECIDA GAPSKI	100	20	767	0001	V	AGUARD. APOSENTADORI	EEB RODOLFO ZIPPERER	CANOINHAS	26/2/2013	20/12/2013	0022466

				0001	V	AGUARD.	EEB RODOLFO ZIPPERER				0022466
333266-01-7	SUZANA APARECIDA DA SILVA	100	10	801	0202	E APOSENTADORI AULAS EXCEDENTES	CEJA DE CAMPOS NOVOS	CAMPOS NOVOS	22/2/2013	31/7/2013	0013366
				0202	E	AULAS EXCEDENTES	CEJA DE CAMPOS NOVOS				0013366
				3521	E	AULAS EXCEDENTES	CEJA DE CAMPOS NOVOS				0013366
333266-01-7		100	10	801	3521	E AULAS EXCEDENTES	CEJA DE CAMPOS NOVOS	CAMPOS NOVOS	22/2/2013	31/7/2013	0013366
369656-02-1	SUZANA ARAUJO LEAL	300	30	769	3498	E	EEM ALMIRANTE LAMEGO	LAGUNA	26/2/2013	20/12/2013	0021937
				3498	E		EEM ALMIRANTE LAMEGO				0021937
669227-02-3	SUZANA BEDIN DE SOUZA	100	20	810	0000		EEF HUGO ROEPKE	TIMBO	11/2/2013	20/12/2013	0016690
				0000			EEF HUGO ROEPKE				0016690
369349-02-0	SUZANA DE LIMA CARDOSO	100	20	752	0437	E	EEB WALTER HOLTHAUSEN	LAURO MÜLLER	18/2/2013	20/12/2013	0018220
				0437	E		EEB WALTER HOLTHAUSEN				0018220
660953-01-8	SUZANA JOHN	100	10	769	0307	E AULAS EXCEDENTES	EEB ANDRE A DE SOUZA	IMBITUBA	21/2/2013	20/12/2013	0024239
				0307	E	AULAS EXCEDENTES	EEB ANDRE A DE SOUZA				0024239
662367-01-0	SUZANA MARTINS ZACARIAS	300	30	779	0302	V LIC. SAUDE EFETIVO	EEB JOSE BOITEUX	SÃO JOSÉ	19/2/2013	20/12/2013	0020708
				0302	V	LIC. SAUDE EFETIVO	EEB JOSE BOITEUX				0020708
				0302	V	LIC. SAUDE EFETIVO	EEB ALDO CAMARA DA SILVA				0020708
				0302	V	LIC. SAUDE EFETIVO	EEB ALDO CAMARA DA SILVA				0020708
386807-02-9	SUZANA MONCZEUSKI COSTA	300	10	809	0475	E AULAS EXCEDENTES	UD-RIO DO CAMPO	TAIO	20/2/2013	31/7/2013	0014103
				0475	E	AULAS EXCEDENTES	UD-RIO DO CAMPO				0014103
				0301	E	AULAS EXCEDENTES	UD-RIO DO CAMPO				0014103
				0301	E	AULAS EXCEDENTES	UD-RIO DO CAMPO				0014103
371153-01-6	SUZANA RAGINSKI	300	10	757	0628	E CEJA	CEJA DE MAFRA	MAFRA	27/2/2013	31/7/2013	0022876
				0628	E	CEJA	CEJA DE MAFRA				0022876
				3528	E	CEJA	CEJA DE MAFRA				0022876
				3528	E	CEJA	CEJA DE MAFRA				0022876
				3532	E	CEJA	CEJA DE MAFRA				0022876
				3532	E	CEJA	CEJA DE MAFRA				0022876
675305-01-1	SYNARA LICIANE RIBAS	100	30	754	0628	E AULAS EXCEDENTES	EEB PROF JANDIRA D AVILA	JOINVILLE	14/2/2013	20/12/2013	0017747
				0628	E	AULAS EXCEDENTES	EEB PROF JANDIRA D AVILA				0017747
675242-01-0	TACIA REGINA WEBER	100	20	808	0000		CEJA DE SEARA	SEARA	14/2/2013	31/7/2013	0019130
				0000			CEJA DE SEARA				0019130
675402-01-3	TAFAREL CASSNIGA	100	20	765	0302	E AULAS EXCEDENTES	CEJA DE BRUSQUE	BRUSQUE	25/2/2013	31/7/2013	0021125
675402-01-3		100	20	765	0302	E AULAS EXCEDENTES	CEJA DE BRUSQUE	BRUSQUE	25/2/2013	31/7/2013	0021125
				0304	E	AULAS EXCEDENTES	CEJA DE BRUSQUE				0021125
				0304	E	AULAS EXCEDENTES	CEJA DE BRUSQUE				0021125
662851-01-6	TAIANA STOCKMANN DO PRADO	100	10	759	3507	E INCLUSAO SOCIAL	CEJA DE CONCORDIA	CONCÓRDIA	27/2/2013	31/7/2013	0023172
				3507	E	INCLUSAO SOCIAL	CEJA DE CONCORDIA				0023172
668961-01-2	TAILANA RODARTE VAJALEGRE JULIAO	100	10	779	0005	E AULAS EXCEDENTES	EEB PROF ANIBAL NUNES PIRES	FLORIANOPÓLIS	19/2/2013	20/12/2013	0020763
				0005	E	AULAS EXCEDENTES	EEB PROF ANIBAL NUNES PIRES				0020763
				0005	E	AULAS EXCEDENTES	EEB GOV IVO SILVEIRA				0020763
				0005	E	AULAS EXCEDENTES	EEB GOV IVO SILVEIRA				0020763
				0244	E	AULAS EXCEDENTES	EEB GOV IVO SILVEIRA				0020763
				0244	E	AULAS EXCEDENTES	EEB GOV IVO SILVEIRA				0020763
				3369	E	AULAS EXCEDENTES	EEB PROF ANIBAL NUNES PIRES				0020763
				3369	E	AULAS EXCEDENTES	EEB PROF ANIBAL NUNES PIRES				0020763
				0005	E	AULAS EXCEDENTES	EEB PROF ANIBAL NUNES PIRES				0020763
				0005	E	AULAS EXCEDENTES	EEB PROF ANIBAL NUNES PIRES				0020763
				3369	E	AULAS EXCEDENTES	EEB PROF ANIBAL NUNES PIRES				0020763
				3369	E	AULAS EXCEDENTES	EEB PROF ANIBAL NUNES PIRES				0020763
660694-02-6	TAILANE GARCIA DE MATOS MASSON	100	10	758	0475	E AULAS EXCEDENTES	EEB PREF SILVIO SANTOS	OURO	20/2/2013	20/12/2013	0020572
				0475	E	AULAS EXCEDENTES	EEB PREF SILVIO SANTOS				0020572
674248-01-3	TAILINI SILVEIRA LEMES	100	10	779	3314	E ESCOLA ABERTA	EEB PROF JOAQUIM SANTIAGO	SÃO JOSÉ	8/2/2013	20/12/2013	0023469
				3314	E	ESCOLA ABERTA	EEB PROF JOAQUIM SANTIAGO				0023469
663870-01-8	TAIS OLIVIA GONZAGA	300	20	764	0001	V LICENCA PREMIO	EEB PEDRO SIMON	ERMO	18/2/2013	4/5/2013	0018761
				0001	V	LICENCA PREMIO	EEB PEDRO SIMON				0018761
665968-01-3	TAISE DO AMARAL NUNES	300	20	754	1344	E INCLUSAO SOCIAL	EEB DR JORGE LACERDA	JOINVILLE	14/2/2013	20/12/2013	0011908
				1344	E	INCLUSAO SOCIAL	EEB DR JORGE LACERDA				0011908
659704-01-1	TAISE VIEIRA DELA VEDOVA	300	20	752	0401	V READAPTACAO	EEB IGNACIO STAKOWSKI	IÇARA	18/2/2013	20/12/2013	0018292
				0401	V	READAPTACAO	EEB IGNACIO STAKOWSKI				0018292

659704-01-1		300	20	752	0319	V	READAPTACAO	EEB IGNACIO STAKOWSKI	IÇARA	18/2/2013	20/12/2013	0018292
					0319	V	READAPTACAO	EEB IGNACIO STAKOWSKI				0018292
657125-01-5	TAIZE GASPERI	300	40	779	0001	V	FUNCAO GRATIFICADA	EEB LAURO MULLER	FLORIANOPÓLIS	21/2/2013	20/12/2013	0021244
					0001	V	FUNCAO GRATIFICADA	EEB LAURO MULLER				0021244
397412-01-0	TAIZE SABEL	300	20	758	1155	E	AULAS EXCEDENTES	EEB SAO JOSE	HERVAL D'OEST	20/2/2013	20/12/2013	0019909
					1155	E	AULAS EXCEDENTES	EEB SAO JOSE				0019909
					1155	E	AULAS EXCEDENTES	EEB SAO JOSE				0019909
					1155	E	AULAS EXCEDENTES	EEB SAO JOSE				0019909
670462-01-0	TAKEYUKI CAVALCANTE MINO	100	20	762	0475	E	AULAS EXCEDENTES	EEF FRANCISCO DE PAULA SEARA	ITAJAI	4/2/2013	20/12/2013	0019013
					0475	E	AULAS EXCEDENTES	EEF FRANCISCO DE PAULA SEARA				0019013
					0475	E	AULAS EXCEDENTES	EEF FRANCISCO DE PAULA SEARA				0019013
					0475	E	AULAS EXCEDENTES	EEF FRANCISCO DE PAULA SEARA				0019013
665941-02-1	TALITA CONCEICAO TRANCOSO SILVA	300	20	779	0320	E	AULAS EXCEDENTES	EEB ALTAMIRO GUIMARAES	ANTÔNIO CARLO	20/2/2013	20/12/2013	0015643
					0320	E	AULAS EXCEDENTES	EEB ALTAMIRO GUIMARAES				0015643
348756-02-3	TALITA DA ROSA IZIDORO	300	20	764	0319	V	LIC. GEST. EFETIVO	EEB DE MELEIRO	MELEIRO	25/2/2013	13/8/2013	0022494
					0319	V	LIC. GEST. EFETIVO	EEB DE MELEIRO				0022494
					0319	V	LIC. GEST. EFETIVO	EEB DE MELEIRO				0022494
					0319	V	LIC. GEST. EFETIVO	EEB DE MELEIRO				0022494
					0319	V	LIC. GEST. EFETIVO	EEB DE MELEIRO				0022494
					0319	V	LIC. GEST. EFETIVO	EEB DE MELEIRO				0022494
					0202	V	LIC. GEST. EFETIVO	EEB DE MELEIRO				0022494
					0202	V	LIC. GEST. EFETIVO	EEB DE MELEIRO				0022494
674740-01-0	TALITA GUEDES DE MATOS FRANCISCO	300	40	762	0255	E	AULAS EXCEDENTES	EEB MARIA RITA FLOR	BOMBINHAS	4/2/2013	20/12/2013	0011080
					0255	E	AULAS EXCEDENTES	EEB MARIA RITA FLOR				0011080
674740-01-0		300	40	762	0612	E	AULAS EXCEDENTES	EEB MARIA RITA FLOR	BOMBINHAS	4/2/2013	20/12/2013	0011080
					0612	E	AULAS EXCEDENTES	EEB MARIA RITA FLOR				0011080
667547-01-6	TALITA NEOTI FAVARO	300	40	764	0001	V	FUNCAO GRATIFICADA	EEF FRANCISCO MOLGERO	JACINTO MACHAD	18/2/2013	20/12/2013	0016032
					0001	V	FUNCAO GRATIFICADA	EEF FRANCISCO MOLGERO				0016032
					0001	E	FUNCAO GRATIFICADA	EEF FRANCISCO MOLGERO				0016032
					0001	E	FUNCAO GRATIFICADA	EEF FRANCISCO MOLGERO				0016032
668627-01-3	TALITA RAMOS DA SILVA	300	40	754	0000			EEB DR PAULO MEDEIROS	JOINVILLE	15/2/2013	20/12/2013	0017786
					0000			EEB DR PAULO MEDEIROS				0017786
671390-01-4	TAMAR ABREU GUIMARAES	100	30	779	0437	E	AULAS EXCEDENTES	EEB OSMAR CUNHA	FLORIANOPÓLIS	20/2/2013	20/12/2013	0018965
					0437	E	AULAS EXCEDENTES	EEB OSMAR CUNHA				0018965
					0437	E	AULAS EXCEDENTES	EEB OSMAR CUNHA				0018965
					0437	E	AULAS EXCEDENTES	EEB OSMAR CUNHA				0018965
661908-01-8	TAMIRES SERAFIM PEREIRA	300	40	752	0255	V	LIC. SAUDE EFETIVO	EEB PRINCESA ISABEL	MORRO DA FUM	25/2/2013	4/4/2013	0019703
					0255	V	LIC. SAUDE EFETIVO	EEB PRINCESA ISABEL				0019703
					0255	V	LIC. SAUDE EFETIVO	EEB PRINCESA ISABEL				0019703
					0255	V	LIC. SAUDE EFETIVO	EEB PRINCESA ISABEL				0019703
					0255	E	LIC. SAUDE EFETIVO	EEB PRINCESA ISABEL				0019703
					0255	E	LIC. SAUDE EFETIVO	EEB PRINCESA ISABEL				0019703
161510-02-6	TANIA GORET BENKE LAZZARIS	300	20	762	1344	E	INCLUSAO SOCIAL	EEB PREF OLEGARIO BERNARDES	ITAPEMA	19/2/2013	20/12/2013	0019966
					1344	E	INCLUSAO SOCIAL	EEB PREF OLEGARIO BERNARDES				0019966
395644-01-0	TANIA MARA FACCO	300	20	776	0000			CEJA DE MARAVILHA	MARAVILHA	1/3/2013	31/7/2013	0023889
					0000			CEJA DE MARAVILHA				0023889
353555-01-0	TANIA MARA VIEIRA POMPERMAYER	300	20	765	3449	E	AULAS EXCEDENTES	CEJA DE BRUSQUE	BRUSQUE	25/2/2013	20/12/2013	0021131
					3449	E	AULAS EXCEDENTES	CEJA DE BRUSQUE				0021131
671014-02-0	TANIA NAIRDE REBEQUI GOMES	300	20	764	1001	E	LIC. SAUDE ACT	EEB APOLONIO IRENO CARDOSO	BALNEÁRIO ARR	18/2/2013	20/12/2013	0015555
671014-02-0		300	20	764	1001	E	LIC. SAUDE ACT	EEB APOLONIO IRENO CARDOSO	BALNEÁRIO ARR	18/2/2013	20/12/2013	0015555
668159-01-0	TANIA REGINA MUCK	100	30	767	0611	V	LIC. SAUDE EFETIVO	EEF SAGRADO CORACAO DE JESUS	CANOINHAS	26/2/2013	19/4/2013	0022594
					0611	V	LIC. SAUDE EFETIVO	EEF SAGRADO CORACAO DE JESUS				0022594
					0307	E	LIC. SAUDE EFETIVO	EEF SAGRADO CORACAO DE JESUS				0022594
					0307	E	LIC. SAUDE EFETIVO	EEF SAGRADO CORACAO DE JESUS				0022594
					0611	E	AULAS EXCEDENTES	EEB RODOLFO ZIPPERER				0022594

				0611	E	AULAS EXCEDENTES	EEB RODOLFO ZIPPERER					0022594
				0611	E	LIC. SAUDE EFETIVO	EEF SAGRADO CORACAO DE JESUS					0022594
				0611	E	LIC. SAUDE EFETIVO	EEF SAGRADO CORACAO DE JESUS					0022594
347878-01-5	TANIA REGINA GIOVANELLA	030	20	779	0001	E	AULAS EXCEDENTES	EEB AMERICA DUTRA MACHADO	FLORIANÓPOLIS	20/2/2013	20/12/2013	0020086
					0001	E	AULAS EXCEDENTES	EEB AMERICA DUTRA MACHADO				0020086
303097-01-0	TANIA REGINA SOUZA DE OLIVEIRA	100	40	762	0401	V	AULAS EXCEDENTES	EEB NEREU RAMOS	ITAJAI	18/2/2013	20/12/2013	0019066
					0401	V	AULAS EXCEDENTES	EEB NEREU RAMOS				0019066
					0401	E	AULAS EXCEDENTES	EEB NEREU RAMOS				0019066
					0401	E	AULAS EXCEDENTES	EEB NEREU RAMOS				0019066
330490-01-6	TANIA ROSS	300	20	801	0475	E	AULAS EXCEDENTES	CEJA DE CAMPOS NOVOS	CAMPOS NOVOS	22/2/2013	31/7/2013	0021562
					0475	E	AULAS EXCEDENTES	CEJA DE CAMPOS NOVOS				0021562
					3532	E	AULAS EXCEDENTES	CEJA DE CAMPOS NOVOS				0021562
					3532	E	AULAS EXCEDENTES	CEJA DE CAMPOS NOVOS				0021562
					0475	E	AULAS EXCEDENTES	CEJA DE CAMPOS NOVOS				0021562
					0475	E	AULAS EXCEDENTES	CEJA DE CAMPOS NOVOS				0021562
370540-01-4	TARSILLA NOEMI BERTOLI ALEXANDRINO	300	30	762	0000			EEB PROF JOSE ARANTES	CAMBORIÚ	14/2/2013	20/12/2013	0006862
					0000			EEB PROF JOSE ARANTES				0006862
330622-01-4	TATHIANY SHARON ROCHA FACCIO	300	20	762	0001	V	FUNCAO GRATIFICADA	EEB PROF JULIA MIRANDA DE SOUZA	NAVEGANTES	20/2/2013	20/12/2013	0020880
330622-01-4		300	20	762	0001	V	FUNCAO GRATIFICADA	EEB PROF JULIA MIRANDA DE SOUZA	NAVEGANTES	20/2/2013	20/12/2013	0020880
661361-01-6	TATIANA DOS SANTOS FAUSTINO	100	10	764	1489	E	ESCOLA PERIODO INTEG	EEB ABEL ESTEVES DE AGUIAR	PRAIA GRANDE	18/2/2013	20/12/2013	0022492
					1489	E	ESCOLA PERIODO INTEG	EEB ABEL ESTEVES DE AGUIAR				0022492
379463-01-6	TATIANE ALVES DO PRADO	100	10	767	0437	E	INCLUSAO SOCIAL	EEB PROF CLEMENTINO BRITTO	PORTO UNIÃO	21/2/2013	20/12/2013	0001785
					0437	E	INCLUSAO SOCIAL	EEB PROF CLEMENTINO BRITTO				0001785
397026-01-4	TATIANE ALVES SELL	300	20	754	0301	E	AULAS EXCEDENTES	EEB DR JORGE LACERDA	JOINVILLE	14/2/2013	20/12/2013	0017972
					0301	E	AULAS EXCEDENTES	EEB DR JORGE LACERDA				0017972
					0301	E	AULAS EXCEDENTES	EEB DR JORGE LACERDA				0017972
					0301	E	AULAS EXCEDENTES	EEB DR JORGE LACERDA				0017972
					0475	E	AULAS EXCEDENTES	EEB DR JORGE LACERDA				0017972
					0475	E	AULAS EXCEDENTES	EEB DR JORGE LACERDA				0017972
668945-01-0	TATIANE CANARIN LUCIANO	300	40	752	0001	V	AULAS EXCEDENTES	EEB ANTONIO COLONETTI	IÇARA	14/2/2013	28/2/2013	0018268
					0001	V	AULAS EXCEDENTES	EEB ANTONIO COLONETTI				0018268
660601-01-6	TATIANE CARDOSO	100	20	753	0001	V	AULAS EXCEDENTES	EEB FREI GODOFREDO	GASPAR	21/2/2013	20/12/2013	0021289
					0001	V	AULAS EXCEDENTES	EEB FREI GODOFREDO				0021289
668830-01-6	TATIANE LUIZA KUSTULSKI SCHUPPEL	030	40	757	0001	V	LIC. SAUDE EFETIVO	EEB ALINOR VIEIRA CORTE	PAPANDUVA	14/2/2013	15/3/2013	0019311
					0001	V	LIC. SAUDE EFETIVO	EEB ALINOR VIEIRA CORTE				0019311
					1344	E	LIC. SAUDE EFETIVO	EEB ALINOR VIEIRA CORTE				0019311
					1344	E	LIC. SAUDE EFETIVO	EEB ALINOR VIEIRA CORTE				0019311
376077-01-4	TATIANE SOARES LOURENCO	200	20	767	1149	E	ESCOLA ABERTA	EEB SANTA CRUZ	CANOINHAS	21/2/2013	20/12/2013	0020995
					1149	E	ESCOLA ABERTA	EEB SANTA CRUZ				0020995
					1153	E	ESCOLA ABERTA	EEB SANTA CRUZ				0020995
					1153	E	ESCOLA ABERTA	EEB SANTA CRUZ				0020995
					3314	E	ESCOLA ABERTA	EEB SANTA CRUZ				0020995
					3314	E	ESCOLA ABERTA	EEB SANTA CRUZ				0020995
670827-02-7	TATIANE STAUB	100	10	806	0307	E	AULAS EXCEDENTES	EEB PE BALDUINO RAMBO	TUNÁPOLIS	4/3/2013	20/12/2013	0023760
670827-02-7		100	10	806	0307	E	AULAS EXCEDENTES	EEB PE BALDUINO RAMBO	TUNÁPOLIS	4/3/2013	20/12/2013	0023760
					0401	E	AULAS EXCEDENTES	EEB PE BALDUINO RAMBO				0023760
					0401	E	AULAS EXCEDENTES	EEB PE BALDUINO RAMBO				0023760
					0628	E	AULAS EXCEDENTES	EEB PE BALDUINO RAMBO				0023760
					0628	E	AULAS EXCEDENTES	EEB PE BALDUINO RAMBO				0023760
662871-01-0	TATIANE TIMM MEDINA	300	10	764	0513	E	AULAS EXCEDENTES	CEJA DE ARARANGUA	ARARANGUÁ	25/2/2013	31/7/2013	0021893
					0513	E	AULAS EXCEDENTES	CEJA DE ARARANGUA				0021893
					0513	E	AULAS EXCEDENTES	CEJA DE ARARANGUA				0021893
					0513	E	AULAS EXCEDENTES	CEJA DE ARARANGUA				0021893
675332-01-9	TATIANE VICENZI	300	20	759	0255	E	AULAS EXCEDENTES	CEJA DE CONCORDIA	CONCÓRDIA	25/2/2013	31/7/2013	0021785
					0255	E	AULAS EXCEDENTES	CEJA DE CONCORDIA				0021785
287084-03-3	TERESA TOMASELLI	300	20	768	0202	E	CEJA	CEJA DE JARAGUA DO SUL	JARAGUÁ DO SU	14/2/2013	31/7/2013	0018053
					0202	E	CEJA	CEJA DE JARAGUA DO SUL				0018053



				0628	E	CEJA	CEJA DE JARAGUA DO SUL				0018053	
				0628	E	CEJA	CEJA DE JARAGUA DO SUL				0018053	
148154-02-1	TERESINHA DA ROSA LUPIM	300	20	764	1155	E	AULAS EXCEDENTES	EEB BULCAO VIANA	PRAIA GRANDE	18/2/2013	20/12/2013	0013068
					1155	E	AULAS EXCEDENTES	EEB BULCAO VIANA				0013068
310774-02-4	TERESINHA DA SILVEIRA	100	20	754	1344	E	AULAS EXCEDENTES	EEB PROF JOAO MARTINS VERAS	JOINVILLE	20/2/2013	20/12/2013	0019581
					1344	E	AULAS EXCEDENTES	EEB PROF JOAO MARTINS VERAS				0019581
353267-01-4	TEREZINHA APARECIDA FAGUNDES DE SOUZA	300	20	801	0202	E	AULAS EXCEDENTES	CEJA DE CAMPOS NOVOS	CAMPOS NOVOS	22/2/2013	31/7/2013	0021566
					0202	E	AULAS EXCEDENTES	CEJA DE CAMPOS NOVOS				0021566
					0612	E	AULAS EXCEDENTES	CEJA DE CAMPOS NOVOS				0021566
					0612	E	AULAS EXCEDENTES	CEJA DE CAMPOS NOVOS				0021566
					3521	E	AULAS EXCEDENTES	CEJA DE CAMPOS NOVOS				0021566
					3521	E	AULAS EXCEDENTES	CEJA DE CAMPOS NOVOS				0021566
353267-01-4		300	20	801	3527	E	AULAS EXCEDENTES	CEJA DE CAMPOS NOVOS	CAMPOS NOVOS	22/2/2013	31/7/2013	0021566
					3527	E	AULAS EXCEDENTES	CEJA DE CAMPOS NOVOS				0021566
653395-02-7	TEREZINHA DE FATIMA DE SOUZA TOZZO	300	20	760	1001	E	EDUCACAO ESPECIAL	EEF JACOB GISI	CHAPECO	18/2/2013	20/12/2013	0017394
					1001	E	EDUCACAO ESPECIAL	EEF JACOB GISI				0017394
226300-01-9	TEREZINHA MARIA CHRISTIANSEN PIRES	300	20	752	0005	E	AGUARD. APOSENTADORI	EEB SEBASTIAO TOLEDO DOS SANTOS	CRICIÚMA	18/2/2013	20/12/2013	0019116
					0005	E	AGUARD. APOSENTADORI	EEB SEBASTIAO TOLEDO DOS SANTOS				0019116
					0243	E	AGUARD. APOSENTADORI	EEB SEBASTIAO TOLEDO DOS SANTOS				0019116
					0243	E	AGUARD. APOSENTADORI	EEB SEBASTIAO TOLEDO DOS SANTOS				0019116
					1805	E	AGUARD. APOSENTADORI	EEB SEBASTIAO TOLEDO DOS SANTOS				0019116
					1805	E	AGUARD. APOSENTADORI	EEB SEBASTIAO TOLEDO DOS SANTOS				0019116
					3368	E	AGUARD. APOSENTADORI	EEB SEBASTIAO TOLEDO DOS SANTOS				0019116
					3368	E	AGUARD. APOSENTADORI	EEB SEBASTIAO TOLEDO DOS SANTOS				0019116
154184-01-6	TEREZINHA MARIA DA SILVA	300	40	779	0001	V	READAPTACAO	EEF DOM JAIME DE BARROS CAMARA	PALHOÇA	19/2/2013	20/12/2013	0020071
					0001	V	READAPTACAO	EEF DOM JAIME DE BARROS CAMARA				0020071
675170-01-9	TEREZINHA SEMELER DE MATOS	300	20	764	0001	E	AULAS EXCEDENTES	EEF PROF DORALINA CLEZER DA SILVA	BALNEÁRIO GAI	18/2/2013	20/12/2013	0020392
					0001	E	AULAS EXCEDENTES	EEF PROF DORALINA CLEZER DA SILVA				0020392
334654-01-4	THAIANE DA SILVA TEIXEIRA	300	10	764	0255	E	AULAS EXCEDENTES	CEJA DE ARARANGUA	ARARANGUÁ	18/2/2013	31/7/2013	0013277
					0255	E	AULAS EXCEDENTES	CEJA DE ARARANGUA				0013277
					0255	E	AULAS EXCEDENTES	CEJA DE ARARANGUA				0013277
					0255	E	AULAS EXCEDENTES	CEJA DE ARARANGUA				0013277
					0255	E	AULAS EXCEDENTES	CEJA DE ARARANGUA				0013277
					0255	E	AULAS EXCEDENTES	CEJA DE ARARANGUA				0013277
673699-01-8	THAIS APARECIDA BURATO	100	20	800	0319	V	LIC. SAUDE ACT	EEB PROF OLGA NUNES DE ABREU	CORONEL MART	22/2/2013	20/12/2013	0023555
					0319	V	LIC. SAUDE ACT	EEB PROF OLGA NUNES DE ABREU				0023555
673699-01-8		100	20	800	0319	V	LIC. SAUDE ACT	EEB PROF OLGA NUNES DE ABREU	CORONEL MART	22/2/2013	20/12/2013	0023555
					0319	V	LIC. SAUDE ACT	EEB PROF OLGA NUNES DE ABREU				0023555
					0319	E	LIC. SAUDE ACT	EEB PROF OLGA NUNES DE ABREU				0023555
					0319	E	LIC. SAUDE ACT	EEB PROF OLGA NUNES DE ABREU				0023555
675234-01-9	THAIS CAMPOS DE OLIVEIRA	100	40	779	0536	V	LIC. SAUDE EFETIVO	EEB CECILIA ROSA LOPES	SÃO JOSÉ	20/2/2013	16/3/2013	0019499
					0536	V	LIC. SAUDE EFETIVO	EEB CECILIA ROSA LOPES				0019499
					0536	E	LIC. SAUDE EFETIVO	EEB CECILIA ROSA LOPES				0019499
					0536	E	LIC. SAUDE EFETIVO	EEB CECILIA ROSA LOPES				0019499
662526-01-6	THAIS SADZINSKI	100	40	754	0612	V	LIC. ACOMP. FAM.	EEB PROF GERTRUDES BENTA COSTA	JOINVILLE	25/2/2013	21/3/2013	0022474
					0612	V	LIC. ACOMP. FAM.	EEB PROF GERTRUDES BENTA COSTA				0022474
					0255	V	LIC. ACOMP. FAM.	EEB PROF GERTRUDES BENTA COSTA				0022474
					0255	V	LIC. ACOMP. FAM.	EEB PROF GERTRUDES BENTA COSTA				0022474
					0255	E	LIC. ACOMP. FAM.	EEB PROF GERTRUDES BENTA COSTA				0022474
					0255	E	LIC. ACOMP. FAM.	EEB PROF GERTRUDES BENTA COSTA				0022474
661488-01-4	THAISE FERNANDA RIBEIRO	100	10	809	0304	E	CEJA	CEJA DE TAI0	TAIO	21/2/2013	31/7/2013	0014158
					0304	E	CEJA	CEJA DE TAI0				0014158
					0304	E	CEJA	NAES DE POUSO REDONDO				0014158
					0304	E	CEJA	NAES DE POUSO REDONDO				0014158

658293-01-1	THALYTA ZUCHINALLI	100	30	752	0437	E	AULAS EXCEDENTES	EEB JOSE DO PATROCINIO	SIDERÓPOLIS	27/2/2013	20/12/2013	0022229
					0437	E	AULAS EXCEDENTES	EEB JOSE DO PATROCINIO				0022229
					0536	E	AULAS EXCEDENTES	EEB JOSE DO PATROCINIO				0022229
					0536	E	AULAS EXCEDENTES	EEB JOSE DO PATROCINIO				0022229
					0437	E	AULAS EXCEDENTES	EEB JOSE DO PATROCINIO				0022229
					0437	E	AULAS EXCEDENTES	EEB JOSE DO PATROCINIO				0022229
675240-01-3	THIAGO AURELIO DA CUNHA	100	20	754	3307	E	AULAS EXCEDENTES	EEB SANTA CATARINA	SÃO FRANCISCO	14/2/2013	20/12/2013	0017805
675240-01-3		100	20	754	3307	E	AULAS EXCEDENTES	EEB SANTA CATARINA	SÃO FRANCISCO	14/2/2013	20/12/2013	0017805
397201-01-1	THIAGO AZAMBUJA DA SILVA	300	40	762	0319	V	FUNCAO GRATIFICADA	EEB DOM AFONSO NIEHUES	ITAJAI	15/2/2013	20/12/2013	0018476
					0319	V	FUNCAO GRATIFICADA	EEB DOM AFONSO NIEHUES				0018476
					0319	E	FUNCAO GRATIFICADA	EEB DOM AFONSO NIEHUES				0018476
					0319	E	FUNCAO GRATIFICADA	EEB DOM AFONSO NIEHUES				0018476
					0319	E	FUNCAO GRATIFICADA	EEB DOM AFONSO NIEHUES				0018476
					0319	E	FUNCAO GRATIFICADA	EEB DOM AFONSO NIEHUES				0018476
675408-01-2	THIAGO HENRIQUE MASCARELLO	100	30	760	0301	V	LIC. SAUDE ACT	EEB PROF LOURDES ANGELA SARTURI LAGO	CHAPECO	21/2/2013	7/3/2013	0022680
					0301	V	LIC. SAUDE ACT	EEB PROF LOURDES ANGELA SARTURI LAGO				0022680
381488-02-2	THIAGO HERMENEGILDO DE FARIA	300	20	765	0301	V	FUNCAO GRATIFICADA	EEB FRANCISCO DE ARAUJO BRUSQUE	BRUSQUE	17/2/2013	20/12/2013	0001331
					0301	V	FUNCAO GRATIFICADA	EEB FRANCISCO DE ARAUJO BRUSQUE				0001331
					0301	V	FUNCAO GRATIFICADA	EEB FRANCISCO DE ARAUJO BRUSQUE				0001331
					0301	V	FUNCAO GRATIFICADA	EEB FRANCISCO DE ARAUJO BRUSQUE				0001331
659168-01-0	THIAGO OLIVEIRA DOS SANTOS	300	20	779	0255	E	CEJA	CEJA DE FLORIANOPOLIS	FLORIANOPÓLIS	25/2/2013	30/4/2013	0020992
					0255	E	CEJA	CEJA DE FLORIANOPOLIS				0020992
					0255	E	CEJA	CEJA DE FLORIANOPOLIS				0020992
					0255	E	CEJA	CEJA DE FLORIANOPOLIS				0020992
					0475	E	CEJA	CEJA DE FLORIANOPOLIS				0020992
					0475	E	CEJA	CEJA DE FLORIANOPOLIS				0020992
					0612	E	CEJA	CEJA DE FLORIANOPOLIS				0020992
					0612	E	CEJA	CEJA DE FLORIANOPOLIS				0020992
					3530	E	CEJA	CEJA DE FLORIANOPOLIS				0020992
					3530	E	CEJA	CEJA DE FLORIANOPOLIS				0020992
391899-01-8	THIAGO PIERRI HERMENEGILDO	100	40	779	0301	E	FUNCAO GRATIFICADA	EEB NS DA CONCEICAO	SÃO JOSÉ	21/2/2013	13/6/2013	0021002
					0301	E	FUNCAO GRATIFICADA	EEB NS DA CONCEICAO				0021002
					0301	E	FUNCAO GRATIFICADA	EEB NS DA CONCEICAO				0021002
					0301	E	FUNCAO GRATIFICADA	EEB NS DA CONCEICAO				0021002
659677-01-0	THIAGO RODRIGO MOREIRA	100	10	754	0000			EEM GOV CELSO RAMOS	JOINVILLE	25/2/2013	20/12/2013	0023308
					0000			EEM GOV CELSO RAMOS				0023308
659579-01-0	THIAGO RODRIGUES	300	20	757	0195	E	AULAS EXCEDENTES	EEB PREF CARLOS ZIPPERER SOBRINHO	SÃO BENTO DO S	19/2/2013	20/12/2013	0019439
					0195	E	AULAS EXCEDENTES	EEB PREF CARLOS ZIPPERER SOBRINHO				0019439
					1152	E	AULAS EXCEDENTES	EEB PREF CARLOS ZIPPERER SOBRINHO				0019439
					1152	E	AULAS EXCEDENTES	EEB PREF CARLOS ZIPPERER SOBRINHO				0019439
					3452	E	AULAS EXCEDENTES	EEB PREF CARLOS ZIPPERER SOBRINHO				0019439
					3452	E	AULAS EXCEDENTES	EEB PREF CARLOS ZIPPERER SOBRINHO				0019439
675306-01-0	THIAGO SCHROEDER DA SILVA	100	10	754	0000			CEDUP DARIO GERALDO SALLES	JOINVILLE	4/2/2013	31/7/2013	0019931
					0000			CEDUP DARIO GERALDO SALLES				0019931
674609-01-8	THIAGO ULLER RODRIGUES	100	40	762	3307	E	AULAS EXCEDENTES	EEM VICTOR MEIRELLES	ITAJAI	4/2/2013	20/12/2013	0008934
					3307	E	AULAS EXCEDENTES	EEM VICTOR MEIRELLES				0008934
390162-01-9	TIAGO CARPES DO NASCIMENTO	300	10	768	0304	E	CEJA	UD DE GUARAMIRIM	JARAGUÁ DO SU	14/2/2013	31/7/2013	0018070
					0304	E	CEJA	UD DE GUARAMIRIM				0018070
					0437	E	CEJA	UD DE GUARAMIRIM				0018070
					0437	E	CEJA	UD DE GUARAMIRIM				0018070
384186-01-3	TIAGO QUARTIERO PEREIRA	100	30	752	1143	E	CEDUP	CEDUP ABILIO PAULO	CRICIÚMA	25/2/2013	4/8/2013	0018133
					1143	E	CEDUP	CEDUP ABILIO PAULO				0018133
670407-01-7	TIAGO SOUZA CARMO	300	10	779	0301	E	LIC. ACOMP. FAM.	EEB GETULIO VARGAS	FLORIANOPÓLIS	21/2/2013	19/3/2013	0020803
					0301	E	LIC. ACOMP. FAM.	EEB GETULIO VARGAS				0020803
315603-01-6	TICIANE FANTINI SCHAEFER	300	20	765	1344	E	INCLUSAO SOCIAL	EEB JOAO XXIII	BRUSQUE	18/2/2013	20/12/2013	0020401
					1344	E	INCLUSAO SOCIAL	EEB JOAO XXIII				0020401
223080-01-1	TIRSON AUGUSTO DE OLIVEIRA SOARES	100	20	754	0421	E	CEDUP	CEDUP DARIO GERALDO SALLES	JOINVILLE	14/2/2013	31/7/2013	0018840
					0421	E	CEDUP	CEDUP DARIO GERALDO SALLES				0018840
					0423	E	CEDUP	CEDUP DARIO GERALDO SALLES				0018840

				0423	E	CEDUP	CEDUP DARIO GERALDO SALLES					0018840
675126-01-1	TONICO LUIZ WOLFART	100	20	806	0584	E	AULAS EXCEDENTES	EEB SAO VICENTE	ITAPIRANGA	21/2/2013	21/12/2013	0021719
675126-01-1		100	20	806	0584	E	AULAS EXCEDENTES	EEB SAO VICENTE	ITAPIRANGA	21/2/2013	21/12/2013	0021719
672997-01-5	UELTON DIONI DE MOURA	100	10	753	0302	E	CEJA	CEJA DE BLUMENAU	BLUMENAU	26/2/2013	31/7/2013	0023062
352169-01-9	UILTON LUIZ TREVISOL RIBEIRO	300	40	764	0304	V	LICENCA PREMIO	EEB PEDRO SIMON	ERMO	22/2/2013	30/3/2013	0021831
					0304	V	LICENCA PREMIO	EEB PEDRO SIMON				0021831
					0302	V	LICENCA PREMIO	EEB PEDRO SIMON				0021831
					0302	V	LICENCA PREMIO	EEB PEDRO SIMON				0021831
					0302	E	LICENCA PREMIO	EEB PEDRO SIMON				0021831
					0302	E	LICENCA PREMIO	EEB PEDRO SIMON				0021831
					0437	E	LICENCA PREMIO	EEB PEDRO SIMON				0021831
					0437	E	LICENCA PREMIO	EEB PEDRO SIMON				0021831
					0611	E	LICENCA PREMIO	EEB PEDRO SIMON				0021831
					0611	E	LICENCA PREMIO	EEB PEDRO SIMON				0021831
664623-01-9	URSULA GARCIA BETT	100	30	762	0475	E	AULAS EXCEDENTES	EEB ANTONIO ROCHA ANDRADE	PENHA	18/2/2013	20/12/2013	0018421
					0475	E	AULAS EXCEDENTES	EEB ANTONIO ROCHA ANDRADE				0018421
342571-02-1	URSULA PAGNAN RANACOSKI	300	20	764	1344	E	AULAS EXCEDENTES	EEB JOAO COLODEL	TURVO	18/2/2013	20/12/2013	0014871
					1344	E	AULAS EXCEDENTES	EEB JOAO COLODEL				0014871
395363-01-7	VAGNER DE OLIVEIRA MARCIANO	300	40	752	0319	V	LIC. SAUDE EFETIVO	EEB PRINCESA ISABEL	MORRO DA FUM	18/2/2013	4/5/2013	0019724
					0319	V	LIC. SAUDE EFETIVO	EEB PRINCESA ISABEL				0019724
					0319	V	LIC. SAUDE EFETIVO	EEB PRINCESA ISABEL				0019724
					0319	V	LIC. SAUDE EFETIVO	EEB PRINCESA ISABEL				0019724
					0401	V	LIC. SAUDE EFETIVO	EEB PRINCESA ISABEL				0019724
					0401	V	LIC. SAUDE EFETIVO	EEB PRINCESA ISABEL				0019724
					0319	V	LIC. SAUDE EFETIVO	EEB PRINCESA ISABEL				0019724
					0319	V	LIC. SAUDE EFETIVO	EEB PRINCESA ISABEL				0019724
					0319	V	LIC. SAUDE EFETIVO	EEB PRINCESA ISABEL				0019724
					0319	V	LIC. SAUDE EFETIVO	EEB PRINCESA ISABEL				0019724
395363-01-7		300	40	752	0401	V	LIC. SAUDE EFETIVO	EEB PRINCESA ISABEL	MORRO DA FUM	18/2/2013	4/5/2013	0019724
					0401	V	LIC. SAUDE EFETIVO	EEB PRINCESA ISABEL				0019724
					0319	V	LIC. SAUDE EFETIVO	EEB PRINCESA ISABEL				0019724
					0319	V	LIC. SAUDE EFETIVO	EEB PRINCESA ISABEL				0019724
					0319	E	LIC. SAUDE EFETIVO	EEB PRINCESA ISABEL				0019724
					0319	E	LIC. SAUDE EFETIVO	EEB PRINCESA ISABEL				0019724
					0401	E	LIC. SAUDE EFETIVO	EEB PRINCESA ISABEL				0019724
					0401	E	LIC. SAUDE EFETIVO	EEB PRINCESA ISABEL				0019724
					0319	E	LIC. SAUDE EFETIVO	EEB PRINCESA ISABEL				0019724
					0319	E	LIC. SAUDE EFETIVO	EEB PRINCESA ISABEL				0019724
					0401	E	LIC. SAUDE EFETIVO	EEB PRINCESA ISABEL				0019724
					0401	E	LIC. SAUDE EFETIVO	EEB PRINCESA ISABEL				0019724
675243-01-8	VAGNER JOSE PALUDO	100	10	808	0319	E	CEJA	CEJA DE SEARA	SEARA	14/2/2013	31/7/2013	0019117
					0319	E	CEJA	CEJA DE SEARA				0019117
					0319	E	CEJA	CEJA DE SEARA				0019117
					0319	E	CEJA	CEJA DE SEARA				0019117
					3526	E	CEJA	CEJA DE SEARA				0019117
					3526	E	CEJA	CEJA DE SEARA				0019117
					0319	E	CEJA	CEJA DE SEARA				0019117
					0319	E	CEJA	CEJA DE SEARA				0019117
661708-01-5	VALCILEIA BINHOTTI	300	20	765	0001	E	LICENCA PREMIO	EEB PROF OLIVIA BASTOS	TIJUCAS	19/2/2013	20/12/2013	0020862
					0001	E	LICENCA PREMIO	EEB PROF OLIVIA BASTOS				0020862
659775-01-0	VALDECIR ANTONIO MARTA JUNIOR	300	40	760	0307	V	FUNCAO GRATIFICADA	EEB TANCREDO DE ALMEIDA NEVES	CHAPECO	18/2/2013	20/12/2013	0019214
					0307	V	FUNCAO GRATIFICADA	EEB TANCREDO DE ALMEIDA NEVES				0019214
					0307	E	FUNCAO GRATIFICADA	EEB TANCREDO DE ALMEIDA NEVES				0019214
					0307	E	FUNCAO GRATIFICADA	EEB TANCREDO DE ALMEIDA NEVES				0019214
					0195	E	FUNCAO GRATIFICADA	EEB TANCREDO DE ALMEIDA NEVES				0019214

659775-01-0		300	40	760	0195	E	FUNCAO GRATIFICADA	EEB TANCREDO DE ALMEIDA NEVES	CHAPECO	18/2/2013	20/12/2013	0019214
					1151	E	FUNCAO GRATIFICADA	EEB TANCREDO DE ALMEIDA NEVES				0019214
					1151	E	FUNCAO GRATIFICADA	EEB TANCREDO DE ALMEIDA NEVES				0019214
					3452	E	FUNCAO GRATIFICADA	EEB TANCREDO DE ALMEIDA NEVES				0019214
					3452	E	FUNCAO GRATIFICADA	EEB TANCREDO DE ALMEIDA NEVES				0019214
					3453	E	FUNCAO GRATIFICADA	EEB TANCREDO DE ALMEIDA NEVES				0019214
					3453	E	FUNCAO GRATIFICADA	EEB TANCREDO DE ALMEIDA NEVES				0019214
652102-01-9	VALDECIR DANIEL DO NASCIMENTO	100	30	756	0301	V	AULAS EXCEDENTES	CEDUP RENATO RAMOS DA SILVA	LAGES	20/2/2013	19/3/2013	0212680
					0301	V	AULAS EXCEDENTES	CEDUP RENATO RAMOS DA SILVA				0212680
					0797	E	AULAS EXCEDENTES	CEDUP RENATO RAMOS DA SILVA				0212680
					0797	E	AULAS EXCEDENTES	CEDUP RENATO RAMOS DA SILVA				0212680
669826-01-3	VALDEMIR PILTZ FANDRES	100	10	752	0611	V	LIC. SAUDE EFETIVO	EEB ANTONIO MILANEZ NETTO	CRICIÚMA	26/2/2013	14/4/2013	0021652
					0611	V	LIC. SAUDE EFETIVO	EEB ANTONIO MILANEZ NETTO				0021652
379234-01-0	VALDETE GASPAR GIURIATTI	300	20	760	0202	E	LICENCA PREMIO	CEJA DE CHAPECO	CHAPECO	25/2/2013	20/12/2013	0021705
					0202	E	LICENCA PREMIO	CEJA DE CHAPECO				0021705
					0320	E	LICENCA PREMIO	CEJA DE CHAPECO				0021705
					0320	E	LICENCA PREMIO	CEJA DE CHAPECO				0021705
262263-02-7	VALDICEIA ZULMA LUCIANO KLAUSEN	100	10	779	0536	E	READAPTACAO	EEB PROF MARIA AMALIA CARDOSO	GOVERNADOR C	19/2/2013	20/12/2013	0021571
					0536	E	READAPTACAO	EEB PROF MARIA AMALIA CARDOSO				0021571
668017-01-8	VALDINEIA APARECIDA LIMA	300	40	762	0001	V	APOSENTADORIA	EEB PROF MARIO GARCIA	CAMBORIÚ	4/2/2013	20/12/2013	0015913
					0001	V	APOSENTADORIA	EEB PROF MARIO GARCIA				0015913
388403-01-1	VALDIR CANDIDO DOS SANTOS	300	10	754	0255	E	CEJA	CEJA DE JOINVILLE	JOINVILLE	25/2/2013	31/7/2013	0021573
					0255	E	CEJA	CEJA DE JOINVILLE				0021573
					0301	E	CEJA	CEJA DE JOINVILLE				0021573
					0301	E	CEJA	CEJA DE JOINVILLE				0021573
					0475	E	CEJA	CEJA DE JOINVILLE				0021573
					0475	E	CEJA	CEJA DE JOINVILLE				0021573
					0513	E	CEJA	CEJA DE JOINVILLE				0021573
388403-01-1		300	10	754	0513	E	CEJA	CEJA DE JOINVILLE	JOINVILLE	25/2/2013	31/7/2013	0021573
346328-01-1	VALDIR DE ASSIS CHAVES	300	40	753	0301	V	CEJA	CEJA DE BLUMENAU	BLUMENAU	20/2/2013	4/5/2013	0021291
					0301	V	CEJA	CEJA DE BLUMENAU				0021291
392144-01-1	VALDIRA DE OLIVEIRA MENDONCA	300	20	752	1970	V	LICENCA PREMIO	EEB SEBASTIAO TOLEDO DOS SANTOS	CRICIÚMA	18/2/2013	14/5/2013	0019147
					1970	V	LICENCA PREMIO	EEB SEBASTIAO TOLEDO DOS SANTOS				0019147
					0587	V	LICENCA PREMIO	EEB SEBASTIAO TOLEDO DOS SANTOS				0019147
					0587	V	LICENCA PREMIO	EEB SEBASTIAO TOLEDO DOS SANTOS				0019147
					1004	E	LICENCA PREMIO	EEB SEBASTIAO TOLEDO DOS SANTOS				0019147
					1004	E	LICENCA PREMIO	EEB SEBASTIAO TOLEDO DOS SANTOS				0019147
659559-01-6	VALDIRENE DE VARGAS LOPES CONTI	300	40	764	1344	E	INCLUSAO SOCIAL	EEB CASTRO ALVES	ARARANGUÁ	18/2/2013	20/12/2013	0014584
					1344	E	INCLUSAO SOCIAL	EEB CASTRO ALVES				0014584
397885-01-0	VALDIRENE SIMAO NUNES DE OLIVEIRA	100	40	751	1344	E	AULAS EXCEDENTES	EEB SAGRADO CORACAO DE JESUS	TUBARÃO	4/2/2013	20/12/2013	0017427
					1344	E	AULAS EXCEDENTES	EEB SAGRADO CORACAO DE JESUS				0017427
667592-02-1	VALERIA BAZARIAN MINASSEAN ALVES MACIE	100	20	762	0000			EEB ANITA GARIBALDI	ITAPEMA	21/2/2013	12/11/2013	0021470
					0000			EEB ANITA GARIBALDI				0021470
662798-02-6	VALERIA MARTUSCELLI DOS SANTOS	100	20	779	0628	E	AULAS EXCEDENTES	EEF JOAO FREDERICO HECK	ANGELINA	22/2/2013	20/12/2013	0020839
					0628	E	AULAS EXCEDENTES	EEF JOAO FREDERICO HECK				0020839
					0628	E	AULAS EXCEDENTES	EEF JOAO FREDERICO HECK				0020839
					0628	E	AULAS EXCEDENTES	EEF JOAO FREDERICO HECK				0020839
398388-01-9	VALESKA JAWOROSKY DE OLIVEIRA	300	10	769	0301	V	READAPTACAO	EEB GREGORIO MANOEL DE BEM	LAGUNA	18/2/2013	20/12/2013	0020260
					0301	V	READAPTACAO	EEB GREGORIO MANOEL DE BEM				0020260
668563-01-3	VALKIRIA FILLEKES	100	20	762	1001	E	AULAS EXCEDENTES	EEB PROF ARY MASCARENHAS PASSOS	ITAJAI	19/2/2013	20/12/2013	0020137
					1001	E	AULAS EXCEDENTES	EEB PROF ARY MASCARENHAS PASSOS				0020137
351448-01-0	VALMIR SANTOS LEMOS	100	10	759	0307	E	AULAS EXCEDENTES	CEJA DE CONCORDIA	CONCÓRDIA	25/2/2013	31/7/2013	0022476
					0307	E	AULAS EXCEDENTES	CEJA DE CONCORDIA				0022476
					0628	E	AULAS EXCEDENTES	CEJA DE CONCORDIA				0022476
351448-01-0		100	10	759	0628	E	AULAS EXCEDENTES	CEJA DE CONCORDIA	CONCÓRDIA	25/2/2013	31/7/2013	0022476
					3530	E	AULAS EXCEDENTES	CEJA DE CONCORDIA				0022476
					3530	E	AULAS EXCEDENTES	CEJA DE CONCORDIA				0022476
377904-02-1	VALQUIRIA PEREIRA CONSTANCIA	300	20	752	1344	E	AULAS EXCEDENTES	EEB MARIA JOSE HULSE PEIXOTO	CRICIÚMA	15/2/2013	20/12/2013	0017783



				0475	E	AFAST.CEJA	EEB PROF PAULINA GAYA				0018471	
				0475	E	AFAST.CEJA	EEB PROF PAULINA GAYA				0018471	
669502-01-7	VANESSA NORDIO	100	40	802	3467	E	AULAS EXCEDENTES	EEB CECILIA VIVAN	SALTO VELOSO	19/2/2013	20/12/2013	0020016
					3467	E	AULAS EXCEDENTES	EEB CECILIA VIVAN				0020016
675273-01-0	VANESSA PADILHA FAGUNDES	100	30	760	0255	E	LICENCA PREMIO	EEB PROF ZELIA SCHARF	CHAPECO	21/2/2013	14/5/2013	0021702
					0255	E	LICENCA PREMIO	EEB PROF ZELIA SCHARF				0021702
667020-01-2	VANESSA PARISE	100	40	776	0401	V	LIC. SAUDE EFETIVO	EEB RODOLFO FOSS	SAUDADES	4/2/2013	17/3/2013	0016833
					0401	V	LIC. SAUDE EFETIVO	EEB RODOLFO FOSS				0016833
					0319	V	LIC. SAUDE EFETIVO	EEB RODOLFO FOSS				0016833
					0319	V	LIC. SAUDE EFETIVO	EEB RODOLFO FOSS				0016833
					0319	V	LIC. SAUDE EFETIVO	EEB RODOLFO FOSS				0016833
					0319	V	LIC. SAUDE EFETIVO	EEB RODOLFO FOSS				0016833
					0202	V	LIC. SAUDE EFETIVO	EEB RODOLFO FOSS				0016833
					0202	V	LIC. SAUDE EFETIVO	EEB RODOLFO FOSS				0016833
					0202	E	LIC. SAUDE EFETIVO	EEB RODOLFO FOSS				0016833
					0202	E	LIC. SAUDE EFETIVO	EEB RODOLFO FOSS				0016833
667020-01-2		100	40	776	0319	E	LIC. SAUDE EFETIVO	EEB RODOLFO FOSS	SAUDADES	4/2/2013	17/3/2013	0016833
					0319	E	LIC. SAUDE EFETIVO	EEB RODOLFO FOSS				0016833
					0628	E	LIC. SAUDE EFETIVO	EEB RODOLFO FOSS				0016833
					0628	E	LIC. SAUDE EFETIVO	EEB RODOLFO FOSS				0016833
664691-01-3	VANESSA PATRICIA DA SILVA	100	30	779	0401	V	FUNCAO GRATIFICADA	EEB DR ADERBAL RAMOS DA SILVA	GOVERNADOR C	20/2/2013	20/12/2013	0019658
					0401	V	FUNCAO GRATIFICADA	EEB DR ADERBAL RAMOS DA SILVA				0019658
					0401	E	FUNCAO GRATIFICADA	EEB DR ADERBAL RAMOS DA SILVA				0019658
					0401	E	FUNCAO GRATIFICADA	EEB DR ADERBAL RAMOS DA SILVA				0019658
337233-01-2	VANESSA PEREIRA	100	20	769	0001	E	AULAS EXCEDENTES	EEB FREDERICO SANTOS	PAULO LOPES	19/2/2013	20/12/2013	0020314
					0001	E	AULAS EXCEDENTES	EEB FREDERICO SANTOS				0020314
667158-01-6	VANESSA PEREIRA DA COSTA	030	20	758	0001	E	LICENCA PREMIO	EEB PROF JULIETA LENTZ PUERTA	JOAÇABA	20/2/2013	15/5/2013	0020955
					0001	E	LICENCA PREMIO	EEB PROF JULIETA LENTZ PUERTA				0020955
667158-02-6	VANESSA PEREIRA DA COSTA	030	20	758	1495	E	ESCOLA PERIODO INTEG	EEB PROF JULIETA LENTZ PUERTA		25/2/2013	20/12/2013	0021819
					1495	E	ESCOLA PERIODO INTEG	EEB PROF JULIETA LENTZ PUERTA				0021819
					1504	E	ESCOLA PERIODO INTEG	EEB PROF JULIETA LENTZ PUERTA				0021819
					1504	E	ESCOLA PERIODO INTEG	EEB PROF JULIETA LENTZ PUERTA				0021819
					1513	E	ESCOLA PERIODO INTEG	EEB PROF JULIETA LENTZ PUERTA				0021819
					1513	E	ESCOLA PERIODO INTEG	EEB PROF JULIETA LENTZ PUERTA				0021819
672089-01-7	VANESSA SANTOS DA LUZ DA SILVA	100	10	752	0302	E	READAPTACAO	EEB SEBASTIAO TOLEDO DOS SANTOS	CRICIÚMA	25/2/2013	18/8/2013	0022403
					0302	E	READAPTACAO	EEB SEBASTIAO TOLEDO DOS SANTOS				0022403
667093-01-8	VANESSA WENCESLAU	100	20	779	0628	V	LICENCA PREMIO	EEB ALDO CAMARA DA SILVA	SÃO JOSÉ	19/2/2013	20/12/2013	0020703
					0628	V	LICENCA PREMIO	EEB ALDO CAMARA DA SILVA				0020703
					0628	V	LICENCA PREMIO	EEB ALDO CAMARA DA SILVA				0020703
					0628	V	LICENCA PREMIO	EEB ALDO CAMARA DA SILVA				0020703
332690-01-0	VANETE FERNANDES BORGES	300	20	764	1344	E	AULAS EXCEDENTES	EEB NORMELIO CUNHA	SOMBRIO	18/2/2013	20/12/2013	0016266
332690-01-0		300	20	764	1344	E	AULAS EXCEDENTES	EEB NORMELIO CUNHA	SOMBRIO	18/2/2013	20/12/2013	0016266
336834-01-3	VANI MARIS BARCELOS GALVANI	300	40	756	0001	V	LIC. SAUDE EFETIVO	EEB MELVIN JONES	LAGES	21/2/2013	21/3/2013	0022113
					0001	V	LIC. SAUDE EFETIVO	EEB MELVIN JONES				0022113
356802-01-4	VANIA DANIELA DE OLIVEIRA	100	40	754	0319	V	AGUARD. APOSENTADORI	EEB DR GEORG KELLER	JOINVILLE	18/2/2013	20/12/2013	0018844
					0319	V	AGUARD. APOSENTADORI	EEB DR GEORG KELLER				0018844
					0319	V	AGUARD. APOSENTADORI	EEB DR GEORG KELLER				0018844
					0319	V	AGUARD. APOSENTADORI	EEB DR GEORG KELLER				0018844
356802-02-4	VANIA DANIELA DE OLIVEIRA	100	10	754	0202	E	AULAS EXCEDENTES	EEF RUI BARBOSA.		13/2/2013	20/12/2013	0017975
					0202	E	AULAS EXCEDENTES	EEF RUI BARBOSA.				0017975
670050-01-0	VANIA DE SOUZA FERNANDES AMÓRICO	300	40	764	1344	E	AULAS EXCEDENTES	EEB PROF DOLVINA LEITE DE MEDEIROS	ARARANGUÁ	18/2/2013	20/12/2013	0014594
					1344	E	AULAS EXCEDENTES	EEB PROF DOLVINA LEITE DE MEDEIROS				0014594
					1344	E	AULAS EXCEDENTES	EEB CASTRO ALVES				0014594
					1344	E	AULAS EXCEDENTES	EEB CASTRO ALVES				0014594

314776-02-2	VANIA MAESTRI	300	40	765	1344	E	AULAS EXCEDENTES	EEB SANTA TEREZINHA	BRUSQUE	18/2/2013	20/12/2013	0014034
					1344	E	AULAS EXCEDENTES	EEB SANTA TEREZINHA				0014034
					1344	E	AULAS EXCEDENTES	EEB SANTA TEREZINHA				0014034
					1344	E	AULAS EXCEDENTES	EEB SANTA TEREZINHA				0014034
356667-01-6	VANIA MARA CELLA	300	40	760	1344	E	INCLUSAO SOCIAL	EEB PROF VALESCA CARMEN RESK PARIZOTTO	CHAPECO	22/2/2013	20/12/2013	0021687
					1344	E	INCLUSAO SOCIAL	EEB PROF VALESCA CARMEN RESK PARIZOTTO				0021687
660017-01-4	VANIA MARIA DINIZ BEZERRA	100	20	779	0628	E	AULAS EXCEDENTES	EEF DOM JAIME DE BARROS CAMARA	PALHOÇA	19/2/2013	20/12/2013	0020821
					0628	E	AULAS EXCEDENTES	EEF DOM JAIME DE BARROS CAMARA				0020821
666828-02-3	VANIA MARIA NOGUEIRA SIMAO	300	20	752	0001	E	AULAS EXCEDENTES	EEB JOAO DAGOSTIM	CRICIÚMA	15/2/2013	20/12/2013	0019104
					0001	E	AULAS EXCEDENTES	EEB JOAO DAGOSTIM				0019104
307828-01-0	VANILSE GAVA RODRIGUES	100	20	761	1344	E	AULAS EXCEDENTES	EEB DR GUILHERME JOSE MISSEN	SÃO MIGUEL D'	8/2/2013	20/12/2013	0016875
307828-01-0		100	20	761	1344	E	AULAS EXCEDENTES	EEB DR GUILHERME JOSE MISSEN	SÃO MIGUEL D'	8/2/2013	20/12/2013	0016875
657906-01-0	VANINA JUNO ESTEVAM	300	20	752	0202	V	READAPTACAO	EEB MIN JARBAS PASSARINHO	CRICIÚMA	25/2/2013	20/12/2013	0022120
					0202	V	READAPTACAO	EEB MIN JARBAS PASSARINHO				0022120
371164-01-1	VANIR ALEXANDRE DOS SANTOS	300	10	764	0319	E	AULAS EXCEDENTES	EEB ANGELO SCARPA	SÃO JOÃO DO S	18/2/2013	20/12/2013	0014417
					0319	E	AULAS EXCEDENTES	EEB ANGELO SCARPA				0014417
					0320	E	AULAS EXCEDENTES	EEB ANGELO SCARPA				0014417
					0320	E	AULAS EXCEDENTES	EEB ANGELO SCARPA				0014417
					0401	E	AULAS EXCEDENTES	EEB ANGELO SCARPA				0014417
					0401	E	AULAS EXCEDENTES	EEB ANGELO SCARPA				0014417
666325-01-7	VANISSI TERESINHA RAULINO	100	10	765	0319	E	AGUARD. APOSENTADORI	EEB CRUZ E SOUSA	TIJUCAS	25/2/2013	20/12/2013	0022161
					0319	E	AGUARD. APOSENTADORI	EEB CRUZ E SOUSA				0022161
					0401	E	AGUARD. APOSENTADORI	EEB CRUZ E SOUSA				0022161
					0401	E	AGUARD. APOSENTADORI	EEB CRUZ E SOUSA				0022161
666325-02-7	VANISSI TERESINHA RAULINO	100	40	765	0319	V	LIC. SAUDE EFETIVO	EEB CRUZ E SOUSA		27/2/2013	15/4/2013	0022161
					0319	V	LIC. SAUDE EFETIVO	EEB CRUZ E SOUSA				0022161
					0319	V	LIC. SAUDE EFETIVO	EEB CRUZ E SOUSA				0022161
					0319	V	LIC. SAUDE EFETIVO	EEB CRUZ E SOUSA				0022161
					0319	E	LIC. SAUDE EFETIVO	EEB CRUZ E SOUSA				0022161
					0319	E	LIC. SAUDE EFETIVO	EEB CRUZ E SOUSA				0022161
					0319	E	LIC. SAUDE EFETIVO	EEB CRUZ E SOUSA				0022161
654463-01-0	VANJA REBELLO DOS SANTOS DE SOUZA	300	40	762	1344	E	AULAS EXCEDENTES	EEB ADOLFO ANTONIO CABRAL	PIÇARRAS	20/2/2013	20/12/2013	0002007
					1344	E	AULAS EXCEDENTES	EEB ADOLFO ANTONIO CABRAL				0002007
669311-01-3	VANUSA APARECIDA MELO DE GODOI	100	20	802	0001	V	LICENCA PREMIO	EEB PROF JOAO JORGE DE CAMPOS	TANGARA	19/2/2013	5/3/2013	0021775
669311-01-3		100	20	802	0001	V	LICENCA PREMIO	EEB PROF JOAO JORGE DE CAMPOS	TANGARA	19/2/2013	5/3/2013	0021775
229357-01-9	VANUZA GAGEIRO MACHADO	300	40	769	0001	V	LIC. SAUDE EFETIVO	EEB HENRIQUE LAGE	IMBITUBA	4/2/2013	4/4/2013	0023463
					0001	V	LIC. SAUDE EFETIVO	EEB HENRIQUE LAGE				0023463
113878-02-2	VENDELINO SCHMIDT	300	10	809	0301	E	AULAS EXCEDENTES	CEJA DE TAI0	TAIO	21/2/2013	31/7/2013	0021661
					0301	E	AULAS EXCEDENTES	CEJA DE TAI0				0021661
					0475	E	AULAS EXCEDENTES	CEJA DE TAI0				0021661
					0475	E	AULAS EXCEDENTES	CEJA DE TAI0				0021661
347698-01-7	VERA BORGES	100	20	753	0628	E	CEJA	CEJA DE BLUMENAU	BLUMENAU	26/2/2013	31/7/2013	0023057
					0628	E	CEJA	CEJA DE BLUMENAU				0023057
					3523	E	CEJA	CEJA DE BLUMENAU				0023057
					3523	E	CEJA	CEJA DE BLUMENAU				0023057
					3529	E	CEJA	CEJA DE BLUMENAU				0023057
					3529	E	CEJA	CEJA DE BLUMENAU				0023057
314482-01-8	VERA LUCIA FAGUNDES SARTORI	300	20	765	1344	E	AULAS EXCEDENTES	EEB FRANCISCO MAZZOLA	NOVA TRENTO	27/2/2013	20/12/2013	0022740
					1344	E	AULAS EXCEDENTES	EEB FRANCISCO MAZZOLA				0022740
					1344	E	AULAS EXCEDENTES	EEB FRANCISCO MAZZOLA				0022740
					1344	E	AULAS EXCEDENTES	EEB FRANCISCO MAZZOLA				0022740
					1344	E	AULAS EXCEDENTES	EEB FRANCISCO MAZZOLA				0022740
					1344	E	AULAS EXCEDENTES	EEB FRANCISCO MAZZOLA				0022740
329868-02-0	VERA LUCIA MACEDO DA CRUZ DA SILVA	100	20	756	0245	E	AULAS EXCEDENTES	EEB VIDAL RAMOS JUNIOR	LAGES	20/2/2013	20/12/2013	0023464

				0245	E	AULAS EXCEDENTES	EEB VIDAL RAMOS JUNIOR				0023464	
				0304	E	AULAS EXCEDENTES	EEB VIDAL RAMOS JUNIOR				0023464	
				0304	E	AULAS EXCEDENTES	EEB VIDAL RAMOS JUNIOR				0023464	
371391-01-1	VERA LUCIA MARQUES FREGULIA	300	40	764	1344	E	LICENCA PREMIO	EEB ABEL ESTEVES DE AGUIAR	PRAIA GRANDE	18/2/2013	20/12/2013	0014692
					1344	E	LICENCA PREMIO	EEB ABEL ESTEVES DE AGUIAR				0014692
390384-02-2	VERA LUCIA SAVICKI	300	10	809	0401	E	LIC. SAUDE ACT	EEB PADRE JOAO KOMINEK	SANTA TEREZIN	19/2/2013	20/12/2013	0020548
					0401	E	LIC. SAUDE ACT	EEB PADRE JOAO KOMINEK				0020548
375739-01-0	VERA REGINA DE JESUS COLARES	300	20	764	1344	E	INCLUSAO SOCIAL	EEB CATULO DA PAIXAO CEARENSE	SOMBRIO	18/2/2013	20/12/2013	0016296
					1344	E	INCLUSAO SOCIAL	EEB CATULO DA PAIXAO CEARENSE				0016296
675314-01-0	VERIDIANA CARLA MACHADO	100	10	757	0320	E	AULAS EXCEDENTES	CEDUP DE MAFRA	MAFRA	22/2/2013	20/12/2013	0020840
					0320	E	AULAS EXCEDENTES	CEDUP DE MAFRA				0020840
					0320	E	AULAS EXCEDENTES	EEB BARAO DE ANTONINA				0020840
					0320	E	AULAS EXCEDENTES	EEB BARAO DE ANTONINA				0020840
346276-02-5	VERIDIANE CRISTINA SARTOR	300	10	765	0475	E	CEJA	CEJA DE BRUSQUE	BRUSQUE	25/2/2013	31/7/2013	0021112
					0475	E	CEJA	CEJA DE BRUSQUE				0021112
348117-01-4	VERISSA MIOTTO	300	20	756	1344	E	AULAS EXCEDENTES	EEB VIDAL RAMOS	LAGES	27/2/2013	20/12/2013	0022946
					1344	E	AULAS EXCEDENTES	EEB VIDAL RAMOS				0022946
675207-01-1	VERONI GAVASSO	100	20	767	0001	V	AULAS EXCEDENTES	EEB JOAO JOSE DE S CABRAL	CANOINHAS	18/2/2013	20/12/2013	0019362
					0001	V	AULAS EXCEDENTES	EEB JOAO JOSE DE S CABRAL				0019362
					1344	E	AULAS EXCEDENTES	EEF SAGRADO CORACAO DE JESUS				0019362
					1344	E	AULAS EXCEDENTES	EEF SAGRADO CORACAO DE JESUS				0019362
					1344	E	AULAS EXCEDENTES	EEF SAGRADO CORACAO DE JESUS				0019362
					1344	E	AULAS EXCEDENTES	EEF SAGRADO CORACAO DE JESUS				0019362
316723-01-2	VERONICA MARIA ZUMKIEWICZ	300	40	754	0001	E	AULAS EXCEDENTES	EEB PROF JOAO ROCHA	JOINVILLE	12/2/2013	5/3/2013	0018300
					0001	E	AULAS EXCEDENTES	EEB PROF JOAO ROCHA				0018300
355322-01-1	VERONICA MOSER SIEDSCHLAG	300	20	754	0536	E	AULAS EXCEDENTES	EEB CONSELHEIRO MAFRA		18/2/2013	20/12/2013	0012621
					0536	E	AULAS EXCEDENTES	EEB CONSELHEIRO MAFRA				0012621
675303-01-5	VERONICA SOARES DA SILVA	100	20	760	1344	E	AULAS EXCEDENTES	EEF PROF EDVINO HUPPES	CORONEL FREI	19/2/2013	20/12/2013	0019443
					1344	E	AULAS EXCEDENTES	EEF PROF EDVINO HUPPES				0019443
320547-01-9	VILSON FINTA	300	10	767	0301	E		EEB ALMIRANTE BARROSO	CANOINHAS	18/2/2013	20/12/2013	0019561
					0301	E		EEB ALMIRANTE BARROSO				0019561
675166-01-0	VINICIUS DE ALMEIDA PERES	100	10	759	0611	E	LIC. SAUDE EFETIVO	EEB PROF MANSUETO BOFF	CONCÓRDIA	14/2/2013	15/3/2013	0019715
					0611	E	LIC. SAUDE EFETIVO	EEB PROF MANSUETO BOFF	CONCÓRDIA	14/2/2013	15/3/2013	0019715
671354-01-8	VIRGINIA MARTIORI	300	30	760	0612	V	LIC. SAUDE EFETIVO	EEB ANTONIO MORANDINI	CHAPECO	22/2/2013	11/3/2013	0022445
					0612	V	LIC. SAUDE EFETIVO	EEB ANTONIO MORANDINI				0022445
					0255	V	LIC. SAUDE EFETIVO	EEB ANTONIO MORANDINI				0022445
					0255	V	LIC. SAUDE EFETIVO	EEB ANTONIO MORANDINI				0022445
					0612	E	LIC. SAUDE EFETIVO	EEB ANTONIO MORANDINI				0022445
					0612	E	LIC. SAUDE EFETIVO	EEB ANTONIO MORANDINI				0022445
399464-01-3	VIRLENE ISIDORO VELHO	100	30	756	1971	V	LIC. SAUDE EFETIVO	EEB NS DOS PRAZERES	CORREIA PINTO	19/2/2013	8/3/2013	0020773
					1971	V	LIC. SAUDE EFETIVO	EEB NS DOS PRAZERES				0020773
					0401	V	LIC. SAUDE EFETIVO	EEB NS DOS PRAZERES				0020773
					0401	V	LIC. SAUDE EFETIVO	EEB NS DOS PRAZERES				0020773
					0202	V	LIC. SAUDE EFETIVO	EEB NS DOS PRAZERES				0020773
					0202	V	LIC. SAUDE EFETIVO	EEB NS DOS PRAZERES				0020773
					1970	E	LIC. SAUDE EFETIVO	EEB NS DOS PRAZERES				0020773
					1970	E	LIC. SAUDE EFETIVO	EEB NS DOS PRAZERES				0020773
391761-01-4	VITOR ROBERTO PEREIRA	300	40	779	0301	V	AULAS EXCEDENTES	EEB PROF MARIA JOSE B VIEIRA	SÃO JOSÉ	22/2/2013	20/12/2013	0019530
					0301	V	AULAS EXCEDENTES	EEB PROF MARIA JOSE B VIEIRA				0019530
					0301	E	AULAS EXCEDENTES	EEB PROF MARIA JOSE B VIEIRA				0019530
					0301	E	AULAS EXCEDENTES	EEB PROF MARIA JOSE B VIEIRA				0019530
					0301	E	AULAS EXCEDENTES	EEB PROF MARIA JOSE B VIEIRA				0019530
					0301	E	AULAS EXCEDENTES	EEB PROF MARIA JOSE B VIEIRA				0019530
					0301	E	AULAS EXCEDENTES	EEB PROF MARIA JOSE B VIEIRA				0019530
					0301	E	AULAS EXCEDENTES	EEB CECILIA ROSA LOPES				0019530
					0301	E	AULAS EXCEDENTES	EEB CECILIA ROSA LOPES				0019530
					0301	E	AULAS EXCEDENTES	EEB CECILIA ROSA LOPES				0019530





				0304	V	READAPTACAO	EEB JOAQUIM RAMOS					0022449
				0304	E	READAPTACAO	EEB JOAQUIM RAMOS					0022449
				0304	E	READAPTACAO	EEB JOAQUIM RAMOS					0022449
				0304	E	READAPTACAO	EEB JOAQUIM RAMOS					0022449
				0304	E	READAPTACAO	EEB JOAQUIM RAMOS					0022449
395361-02-0	WENDY SCUSSEL	300	10	752								
				0304	V	LICENCA PREMIO	EEB JOAQUIM RAMOS		1/3/2013	27/5/2013		0022449
				0304	V	LICENCA PREMIO	EEB JOAQUIM RAMOS					0022449
				0304	E	LICENCA PREMIO	EEB JOAQUIM RAMOS					0022449
				0304	E	LICENCA PREMIO	EEB JOAQUIM RAMOS					0022449
389760-02-5	WILLIAM STERCHELLE BARCELLOS	100	20	762								
				0304	E	AULAS EXCEDENTES	EEB PROF PAULINA GAYA	NAVEGANTES	18/2/2013	20/12/2013		0006254
				0304	E	AULAS EXCEDENTES	EEB PROF PAULINA GAYA					0006254
				0536	E	AULAS EXCEDENTES	EEB PROF PAULINA GAYA					0006254
				0536	E	AULAS EXCEDENTES	EEB PROF PAULINA GAYA					0006254
				0611	E	AULAS EXCEDENTES	EEB PROF PAULINA GAYA					0006254
				0611	E	AULAS EXCEDENTES	EEB PROF PAULINA GAYA					0006254
667440-02-2	WILLIAN EDEMILSON BITTENCOURT	300	10	779								
				0301	V	LIC. SAUDE EFETIVO	EEB DR ADERBAL RAMOS DA SILVA	GOVERNADOR C	25/2/2013	6/4/2013		0015246
				0301	V	LIC. SAUDE EFETIVO	EEB DR ADERBAL RAMOS DA SILVA					0015246
				0301	V	LIC. SAUDE EFETIVO	EEB DR ADERBAL RAMOS DA SILVA					0015246
				0301	V	LIC. SAUDE EFETIVO	EEB DR ADERBAL RAMOS DA SILVA					0015246
				0301	E	LIC. SAUDE EFETIVO	EEB DR ADERBAL RAMOS DA SILVA					0015246
				0301	E	LIC. SAUDE EFETIVO	EEB DR ADERBAL RAMOS DA SILVA					0015246
671411-01-0	WILLIAN LUAN PEREIRA DE OLIVEIRA	100	30	805								
				0475	V	AFAST.MAND.ELETIVO	EEB CLAUDINO CRESTANI	PALMA SOLA	22/2/2013	20/12/2013		0021732
671411-01-0		100	30	805								
				0475	V	AFAST.MAND.ELETIVO	EEB CLAUDINO CRESTANI	PALMA SOLA	22/2/2013	20/12/2013		0021732
				0475	E	AFAST.MAND.ELETIVO	EEB CLAUDINO CRESTANI					0021732
				0475	E	AFAST.MAND.ELETIVO	EEB CLAUDINO CRESTANI					0021732
675271-01-3	WILLIAN TIAGO PRANTS	100	40	754								
				0475	E	ESCOLA PERIODO INTEG	EEM DEP NAGIB ZATTAR	JOINVILLE	19/2/2013	20/12/2013		0017978
				0475	E	ESCOLA PERIODO INTEG	EEM DEP NAGIB ZATTAR					0017978
668178-01-6	WILLIANS RODRIGO ROSSA	100	40	752								
				0442	E	CEDUP	CEDUP ABILIO PAULO	CRICIÚMA	18/2/2013	20/12/2013		0020163
				0442	E	CEDUP	CEDUP ABILIO PAULO					0020163
				0463	E	CEDUP	CEDUP ABILIO PAULO					0020163
				0463	E	CEDUP	CEDUP ABILIO PAULO					0020163
				3318	E	CEDUP	CEDUP ABILIO PAULO					0020163
				3318	E	CEDUP	CEDUP ABILIO PAULO					0020163
674742-01-6	WILMO PRATES SANTANA	300	20	762								
				0302	E	AULAS EXCEDENTES	EEB MARIA RITA FLOR	BOMBINHAS	4/2/2013	20/12/2013		0007033
				0302	E	AULAS EXCEDENTES	EEB MARIA RITA FLOR					0007033
673710-01-2	WILSON ANTONIO WEIS	300	40	740								
				0255	V	LIC. SAUDE EFETIVO	INSTITUTO ESTADUAL DE EDUCACAO	FLORIANOPÓLIS	21/2/2013	7/4/2013		0020853
				0255	V	LIC. SAUDE EFETIVO	INSTITUTO ESTADUAL DE EDUCACAO					0020853
				0255	E	LIC. SAUDE EFETIVO	INSTITUTO ESTADUAL DE EDUCACAO					0020853
				0255	E	LIC. SAUDE EFETIVO	INSTITUTO ESTADUAL DE EDUCACAO					0020853
665955-01-1	WIVIAN KARINE WALTER PETROSKI	100	20	779								
				0319	V	FUNCAO GRATIFICADA	EEB ALDO CAMARA DA SILVA	SÃO JOSÉ	20/2/2013	20/12/2013		0020691
				0319	V	FUNCAO GRATIFICADA	EEB ALDO CAMARA DA SILVA					0020691
				0319	E	FUNCAO GRATIFICADA	EEB ALDO CAMARA DA SILVA					0020691
				0319	E	FUNCAO GRATIFICADA	EEB ALDO CAMARA DA SILVA					0020691
368823-01-2	YARA DE OLIVEIRA MARCOMINI	300	10	754								
				0307	E	CEJA	CEJA DE JOINVILLE	JOINVILLE	25/2/2013	31/7/2013		0021580
				0307	E	CEJA	CEJA DE JOINVILLE					0021580
				0319	E	CEJA	CEJA DE JOINVILLE					0021580
				0319	E	CEJA	CEJA DE JOINVILLE					0021580
				0401	E	CEJA	CEJA DE JOINVILLE					0021580
				0401	E	CEJA	CEJA DE JOINVILLE					0021580
				0628	E	CEJA	CEJA DE JOINVILLE					0021580
368823-01-2		300	10	754								
				0628	E	CEJA	CEJA DE JOINVILLE	JOINVILLE	25/2/2013	31/7/2013		0021580
675239-01-0	YARA RUBIA DE MELLO	100	30	754								
				0302	V	AGUARD. APOSENTADORI	EEF SEN RODRIGO LOBO		20/2/2013	20/12/2013		0020131
				0302	V	AGUARD. APOSENTADORI	EEF SEN RODRIGO LOBO					0020131
				0302	V	AGUARD. APOSENTADORI	EEF SEN RODRIGO LOBO					0020131
				0302	V	AGUARD. APOSENTADORI	EEF SEN RODRIGO LOBO					0020131
				0302	E	AGUARD. APOSENTADORI	EEF SEN RODRIGO LOBO					0020131
				0302	E	AGUARD. APOSENTADORI	EEF SEN RODRIGO LOBO					0020131
667761-01-4	YASMIN TAIS GOZAVA	100	40	753								
				1344	E	INCLUSAO SOCIAL	EEB JULIA LOPES DE ALMEIDA	BLUMENAU	27/2/2013	20/12/2013		0022616
				1344	E	INCLUSAO SOCIAL	EEB JULIA LOPES DE ALMEIDA					0022616
				2148	E	INCLUSAO SOCIAL	EEB JULIA LOPES DE ALMEIDA					0022616

				2148	E	INCLUSAO SOCIAL	EEB JULIA LOPES DE ALMEIDA				0022616	
668773-01-3	YOHANA CAVALCANTI PEDROSO	300	30	768	0612	V	FUNCAO GRATIFICADA	EEB PROF HELEODORO BORGES	JARAGUÁ DO SU	26/2/2013	20/12/2013	0021546
					0612	V	FUNCAO GRATIFICADA	EEB PROF HELEODORO BORGES				0021546
					0255	V	FUNCAO GRATIFICADA	EEB PROF HELEODORO BORGES				0021546
					0255	V	FUNCAO GRATIFICADA	EEB PROF HELEODORO BORGES				0021546
666943-01-3	ZAIRA CARDOSO	300	20	752	0001	E	AULAS EXCEDENTES	EEB JOAO DAGOSTIM	CRICIÚMA	15/2/2013	20/12/2013	0019110
					0001	E	AULAS EXCEDENTES	EEB JOAO DAGOSTIM				0019110
399515-01-1	ZAIRA DA SILVA SANTOS	100	30	769	0202	V	AULAS EXCEDENTES	EEB FREDERICO SANTOS	LAGUNA	18/2/2013	20/12/2013	0020258
					0202	V	AULAS EXCEDENTES	EEB FREDERICO SANTOS				0020258
					0202	E	AULAS EXCEDENTES	EEB FREDERICO SANTOS				0020258
					0202	E	AULAS EXCEDENTES	EEB FREDERICO SANTOS				0020258
					0202	E	AULAS EXCEDENTES	EEB CEL JOSE MAURICIO DOS SANTOS				0020258
					0202	E	AULAS EXCEDENTES	EEB CEL JOSE MAURICIO DOS SANTOS				0020258
					0401	E	AULAS EXCEDENTES	EEB CEL JOSE MAURICIO DOS SANTOS				0020258
					0401	E	AULAS EXCEDENTES	EEB CEL JOSE MAURICIO DOS SANTOS				0020258
664518-01-6	ZEFERINA CORDEIRO DE FREITAS	100	20	753	0255	E	CEJA	CEJA DE BLUMENAU	BLUMENAU	26/2/2013	31/7/2013	0023069
					0255	E	CEJA	CEJA DE BLUMENAU				0023069
					0301	E	CEJA	CEJA DE BLUMENAU				0023069
					0301	E	CEJA	CEJA DE BLUMENAU				0023069
					0475	E	CEJA	CEJA DE BLUMENAU				0023069
					0475	E	CEJA	CEJA DE BLUMENAU				0023069
					0513	E	CEJA	CEJA DE BLUMENAU				0023069
					0513	E	CEJA	CEJA DE BLUMENAU				0023069
					0513	E	CEJA	CEJA DE BLUMENAU				0023069
					0513	E	CEJA	CEJA DE BLUMENAU				0023069
660086-01-7	ZELIA AGUIAR	300	40	764	1344	E	INCLUSAO SOCIAL	EEF PROF MOTA PIRES	ARARANGUÁ	18/2/2013	20/12/2013	0014538
					1344	E	INCLUSAO SOCIAL	EEF PROF MOTA PIRES				0014538
305369-01-5	ZELIA MARIA DE OLIVEIRA	100	40	762	0301	V	LICENCA ESPECIAL	EEF FRANCISCO DE PAULA SEARA	ITAJAI	4/2/2013	4/7/2013	0013496
					0301	V	LICENCA ESPECIAL	EEF FRANCISCO DE PAULA SEARA				0013496
					0301	V	LICENCA ESPECIAL	EEF FRANCISCO DE PAULA SEARA				0013496
					0301	V	LICENCA ESPECIAL	EEF FRANCISCO DE PAULA SEARA				0013496
					0301	V	LICENCA ESPECIAL	EEF FRANCISCO DE PAULA SEARA				0013496
					0301	V	LICENCA ESPECIAL	EEF FRANCISCO DE PAULA SEARA				0013496
					0301	V	LICENCA ESPECIAL	EEF FRANCISCO DE PAULA SEARA				0013496
					0301	E	LICENCA ESPECIAL	EEF FRANCISCO DE PAULA SEARA				0013496
					0301	E	LICENCA ESPECIAL	EEF FRANCISCO DE PAULA SEARA				0013496
145365-02-3	ZENAID MODOLON MICHELETO	300	20	764	1344	E	INCLUSAO SOCIAL	EEB DE ARARANGUA	ARARANGUÁ	18/2/2013	20/12/2013	0016184
					1344	E	INCLUSAO SOCIAL	EEB DE ARARANGUA				0016184
103072-02-8	ZENAIDE GABRIEL ANCIUTTI	300	20	757	0319	E	CEJA	CEJA DE MAFRA	MAFRA	26/2/2013	31/7/2013	0022868
					0319	E	CEJA	CEJA DE MAFRA				0022868
					0401	E	CEJA	CEJA DE MAFRA				0022868
					0401	E	CEJA	CEJA DE MAFRA				0022868
					3526	E	CEJA	CEJA DE MAFRA				0022868
					3526	E	CEJA	CEJA DE MAFRA				0022868
					3529	E	CEJA	CEJA DE MAFRA				0022868
					3529	E	CEJA	CEJA DE MAFRA				0022868
675171-01-7	ZENI ALVES DA SILVA CARVALHO FREITAS	300	20	756	1344	E	INCLUSAO SOCIAL	EEB PROF MAURO GONCALVES FARIAS	SÃO JOSÉ DO CE	21/2/2013	20/12/2013	0021773
					1344	E	INCLUSAO SOCIAL	EEB PROF MAURO GONCALVES FARIAS				0021773
370870-01-5	ZENILDA ALBRECHT WOJCIECHOVKI	300	40	760	0628	V	LIC. ACOMP. FAM.	EEB PROF NELSON HOROSTECKI	CHAPECO	25/2/2013	11/3/2013	0022860
					0628	V	LIC. ACOMP. FAM.	EEB PROF NELSON HOROSTECKI				0022860
					0628	V	LIC. ACOMP. FAM.	EEB PROF NELSON HOROSTECKI				0022860
					0628	V	LIC. ACOMP. FAM.	EEB PROF NELSON HOROSTECKI				0022860
					0043	E	LIC. ACOMP. FAM.	EEB PROF NELSON HOROSTECKI				0022860
					0043	E	LIC. ACOMP. FAM.	EEB PROF NELSON HOROSTECKI				0022860
					0628	E	LIC. ACOMP. FAM.	EEB PROF NELSON HOROSTECKI				0022860
					0628	E	LIC. ACOMP. FAM.	EEB PROF NELSON HOROSTECKI				0022860
675049-01-4	ZENILDA DA LUZ KOLISKI	100	20	765	1344	E	INCLUSAO SOCIAL	EEB JOAO XXIII	BRUSQUE	18/2/2013	20/12/2013	0012723
					1344	E	INCLUSAO SOCIAL	EEB JOAO XXIII				0012723
669118-01-8	ZENILDA DE OLIVEIRA	100	40	754	1344	E	INCLUSAO SOCIAL	EEB PROF CLAIRINICE VIEIRA CALDEIRA	SÃO FRANCISCO	14/2/2013	20/12/2013	0011671
					1344	E	INCLUSAO SOCIAL	EEB PROF CLAIRINICE VIEIRA CALDEIRA				0011671
					1344	E	INCLUSAO SOCIAL	EEB PROF CLAIRINICE VIEIRA CALDEIRA				0011671

272202-01-0	ZILDETE FELISBERTO	300	20	764	1344	E	INCLUSAO SOCIAL	EEB PROF CLAUDINICE VIEIRA CALDEIRA					0011671
					1344	E	INCLUSAO SOCIAL	EEB PROF MARIA GARCIA PESSI	ARARANGUÁ	18/2/2013	20/12/2013		0014621
					1344	E	INCLUSAO SOCIAL	EEB PROF MARIA GARCIA PESSI					0014621

EDUARDO DESCHAMPS

Secretário de Estado da Educação

Cod. Mat.: 95178

# SECRETARIA DE ESTADO DA ADMINISTRAÇÃO

Diretoria da Imprensa Oficial e Editora de Santa Catarina

**Acesse o Diário Oficial Eletrônico**



[www.doe.sea.sc.gov.br](http://www.doe.sea.sc.gov.br)



*Governo do Estado*  
**SANTA CATARINA**

# SECRETARIA DE ESTADO DA ADMINISTRAÇÃO

Diretoria da Imprensa Oficial e Editora de Santa Catarina

Diário Oficial Eletrônico do Estado  
de Santa Catarina  
[www.doe.sea.sc.gov.br](http://www.doe.sea.sc.gov.br)



Fone:(48) 3239-6000 - Fax: 3239-6011  
Rua Duque de Caxias, 261  
Saco dos Limões  
Caixa Postal 138  
88045-250 - Florianópolis, SC  
[diariooficial@sea.sc.gov.br](mailto:diariooficial@sea.sc.gov.br)



## Fazenda

ESTADO DE SANTA CATARINA  
SECRETARIA DE ESTADO DA FAZENDAINSTRUÇÃO NORMATIVA CONJUNTA DITE, DCOG E DIAT  
Nº 01/2013

Dispõe sobre os procedimentos a serem adotados pelas unidades da administração indireta e pela Secretaria de Estado da Fazenda ao receberem pedidos de restituição de pagamentos referentes a serviços prestados por tais unidades.

O DIRETOR DO TESOURO ESTADUAL, o DIRETOR DE CONTABILIDADE GERAL e o DIRETOR DE ADMINISTRAÇÃO TRIBUTÁRIA, todos da SECRETARIA DE ESTADO DA FAZENDA, no uso de suas atribuições e tendo em vista o disposto no artigo 58, Inciso IV - b da Lei Complementar nº 381 de 07/05/2007,

## RESOLVEM:

Orientar as unidades da administração indireta e a Secretaria de Estado da Fazenda quando receberem pedidos de restituição de pagamentos efetuados via Documento de Arrecadação de Receitas Estaduais – DARE emitidos pelo Sistema de Administração Tributária – SAT, referentes a serviços prestados por tais unidades.

Art. 1º O pedido de restituição será feito pelo contribuinte ou por seu representante legal, em formulário próprio encontrado na página eletrônica da Secretaria de Estado da Fazenda ([www.sef.sc.gov.br](http://www.sef.sc.gov.br)).

Art. 2º O formulário, devidamente preenchido, poderá ser entregue na unidade responsável pela prestação do serviço ou em uma das Gerências Regionais da Fazenda Estadual – GERFES.

Art. 3º A unidade que receber o formulário deverá conferir o preenchimento dos seguintes campos:

I – Identificação completa do contribuinte, confirmando, na sua presença, os dados ali apostos;

II – Dados do representante legal, se for o caso, exigindo o instrumento de procuração que lhe dá direito a pleitear restituição em nome do contribuinte;

III – Motivo da restituição, que deverá estar completo e descrito com objetividade;

IV – Dados bancários, informando ao requerente sobre a importância de que a conta bancária indicada para depósito da restituição seja de titularidade do contribuinte, sob pena de haver rejeição do pagamento por parte da instituição financeira.

§ 1º Caso o contribuinte (pessoa física) declare não ser titular de conta corrente bancária, deverá ser explicado a ele que a restituição, se deferida, será feita através de saque contra recibo em qualquer agência do Banco do Brasil.

§ 2º No caso de pessoa jurídica, a restituição, se deferida, só será feita através de crédito em conta corrente bancária.

Art. 4º Caso a documentação esteja incompleta, o servidor deverá orientar o contribuinte a providenciar os documentos faltantes e retornar posteriormente.

Art. 5º A unidade que receber o formulário e os demais documentos apresentados pelo contribuinte deverá abrir o processo no sistema oficial do Estado, juntando o comprovante do pagamento da taxa relativa àquele pedido, o qual será extraído do Sistema SAT.

Art. 6º Se o processo for aberto em uma Gerência Regional da Fazenda Estadual – GERFE, esta deverá, após a conferência documental descrita nos artigos 3º e 5º, encaminhá-lo à unidade responsável pela prestação do serviço.

Art. 7º A unidade prestadora do serviço é responsável pela análise do mérito do pedido de restituição.

Art. 8º Caso falte algum documento, a unidade prestadora do

serviço deve contatar o contribuinte, a fim de sanar o processo, cujas solicitações devem ser juntadas aos autos.

§ 1º Se o contato for feito por telefone, o servidor deve juntar aos autos relatório descritivo de tal ação.

§ 2º Se no prazo de 30 dias o contribuinte não apresentar os documentos faltantes, o processo deverá ser arquivado.

§ 3º Se o contribuinte vier a apresentar os documentos solicitados após decorrido o prazo de 30 dias, o servidor deverá solicitar o desarquivamento dos autos, a fim de dar seguimento à análise.

Art. 9º A análise de mérito consiste em analisar o pleito, verificando se o valor solicitado refere-se a pagamento indevido ou maior que o devido, conforme estabelecido no art. 73 da Lei 3.938 de 26/12/1966, cuja comprovação documental deverá constar nos autos.

§ 1º Atentar para a tempestividade do pedido, observando que o direito de pleitear a restituição extingue-se com o decurso do prazo de 5 (cinco) anos, contados da data do pagamento (art. 76 da Lei 3.938 de 26/12/1966).

§ 2º A unidade prestadora do serviço poderá adotar outros procedimentos ou controles que visem assegurar à administração a certeza quanto à procedência do pedido, juntando aos autos os documentos originados por tais ações.

Art. 10 A manifestação da unidade prestadora do serviço, nos autos, deverá ser explícita quanto à circunstância que levaria o contribuinte a ter direito à restituição pleiteada e deverá, também, citar em que página do processo se encontra o documento tratado no § 2º deste artigo.

§ 1º Além da manifestação acima, a unidade prestadora do serviço deverá juntar aos autos uma declaração (original) relativa à não prestação do serviço objeto do pleito, assinada pela autoridade competente dentro da sua estrutura administrativa.

§ 2º A unidade prestadora do serviço deverá, também, juntar aos autos o DARE (consulta de pagamento do SAT) relativo ao pagamento que deverá ser restituído.

Art. 11 O deferimento ou indeferimento do pedido deverá ser dado, no mínimo, pelo Diretor Financeiro ou equivalente da unidade, devidamente identificado.

Parágrafo Único: Fica facultado à unidade eleger autoridade superior hierarquicamente ao Diretor Financeiro ou equivalente para exercer tal atribuição.

Art. 12 Se a conclusão da análise for pelo indeferimento do pedido, a unidade deverá dar ciência ao solicitante e arquivar o processo.

Art. 13 Se a conclusão for pelo deferimento do pedido, o processo deverá ser encaminhado à GERFE do domicílio fiscal do contribuinte ou à Gerência de Arrecadação – GERAR, ambas da Secretaria de Estado da Fazenda.

Parágrafo único: O encaminhamento previsto no caput basear-se-á no valor do pedido, de acordo com o previsto na Portaria SEF 248/2011.

Art. 14 Compete à GERFE ou à GERAR, conforme apontado no parágrafo único do art. 13, utilizando o formulário de análise anexado à presente Instrução Normativa (Anexo 1):

I – Verificar se foi paga a taxa relativa à abertura do processo para tal finalidade (art. 5º);

II – Verificar se consta no processo a declaração mencionada no parágrafo único do artigo 10;

III - Verificar se foi dado o deferimento pela autoridade competente na unidade responsável pela prestação do serviço (artigo 11);

IV – Verificar se o Documento de Arrecadação Estadual – DARE (art. 10, § 2º) relativo ao pagamento a ser restituído encontra-se na base do Sistema de Administração Tributária – SAT;

V – Verificar se a restituição, se efetivada, reabrirá débito do contribuinte (**esta circunstância impede a efetivação da restituição**);

VI – Repartir o pagamento no SAT, se assim for necessário.  
Parágrafo único: Havendo impossibilidade de certificar alguma das situações acima enumeradas, a GERFE ou a GERAR poderá retornar os autos à unidade prestadora do serviço, a fim de sanar a pendência ou comunicar à unidade prestado-

ra do serviço sobre a impossibilidade de efetivar a restituição pleiteada.

Art. 15 Estando, o pedido, em condições de ser atendido, o Gerente Regional, ou o Gerente de Arrecadação, conforme o caso, fará o encaminhamento do processo à Gerência do Tesouro – GETES da Diretoria do Tesouro - DITE.

Art. 16 Compete à GETES, com base na manifestação da unidade prestadora do serviço e do encaminhamento da GERFE ou da GERAR, efetivar a restituição, adotando todos os procedimentos necessários a tal fim.

Art. 17 Após a efetivação da restituição, a GETES deve devolver os autos à unidade prestadora do serviço, para ciência ao contribuinte e arquivamento dos autos.

Art. 18 O deferimento de pedido de restituição sem a observância das normas estabelecidas na presente Instrução Normativa configurará prática de lesão aos cofres públicos pelo servidor responsável, sujeitando-o às sanções disciplinares previstas na Lei 6.745 de 28/12/1985 (Estatuto dos Servidores Públicos Cíveis do Estado).

Art. 19 Esta Instrução Normativa entra em vigor na data de sua publicação.  
Florianópolis, 28 de fevereiro de 2013.

Franc Ribeiro Correa      Adriano de Souza Pereira  
Diretor do Tesouro      Diretor de Contabilidade Geral

Carlos Roberto Molim  
Diretor de Administração Tributária

De acordo,  
Antonio Marcos Gavazzoni  
Secretário de Estado da Fazenda

## ANEXO 1

FORMULÁRIO PARA ANÁLISE DA SEF COM RELAÇÃO AOS  
PEDIDOS DE RESTITUIÇÃO DE PAGAMENTOS FEITOS À  
ADMINISTRAÇÃO INDIRETA

Processo: xxxxxxxxxxxx Local, xx de xxxxxxxxxxxxxxxx de xxxx.

Análise feita na SEF	Sim	Não
<b>Pagamento da Taxa Serviços Gerais</b>		
Consta, nos autos, a declaração da unidade prestadora do serviço, quanto à não prestação do serviço objeto do pleito		
Processo deferido na Unidade responsável pelo serviço		
DARE do pagamento a ser restituído está na base do SAT (sem marcação até a presente data)		
Restituição reabrirá débito (se sim, o pedido será indeferido)		

Outras observações, caso seja necessário.

À consideração do Gerente xxxxxxxxxxxx.

Nome  
Matrícula

De acordo. Encaminhe-se à DITE / GETES para providências, de acordo com a informação da unidade responsável às fls. xx.

Ou Devolva-se à unidade para sanar pendências.

Ou Devolva-se à unidade, rejeitando o pedido.

Xxxxxxxxxxxxxxxxxx  
Gerente xxxxxxxxxxxx



ANEXO 2

FLUXOGRAMA TRAMITAÇÃO

I - PROCESSOS ATÉ R\$ 2.000,00

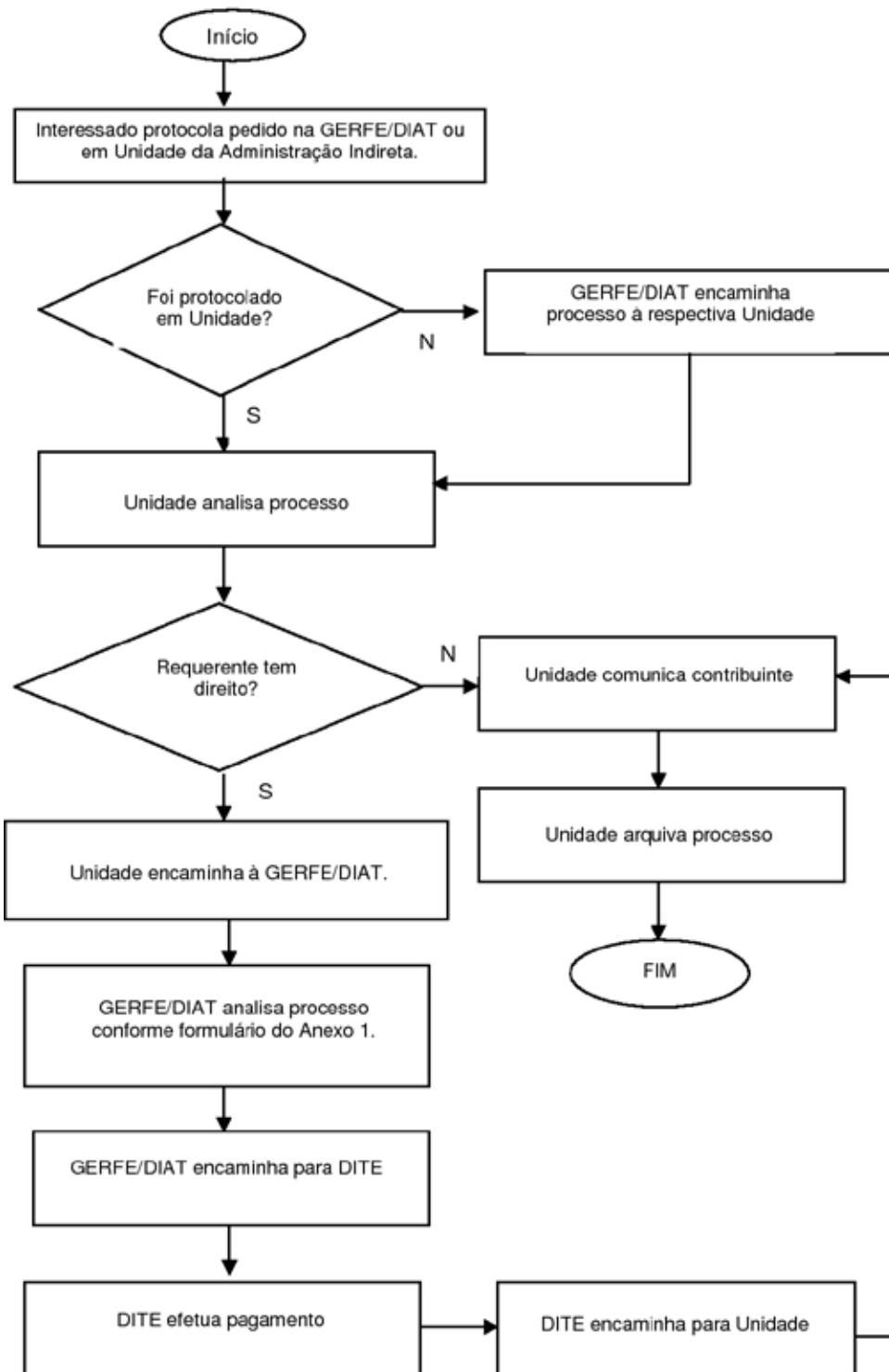

II - PROCESSOS ACIMA DE R\$ 2.000,00

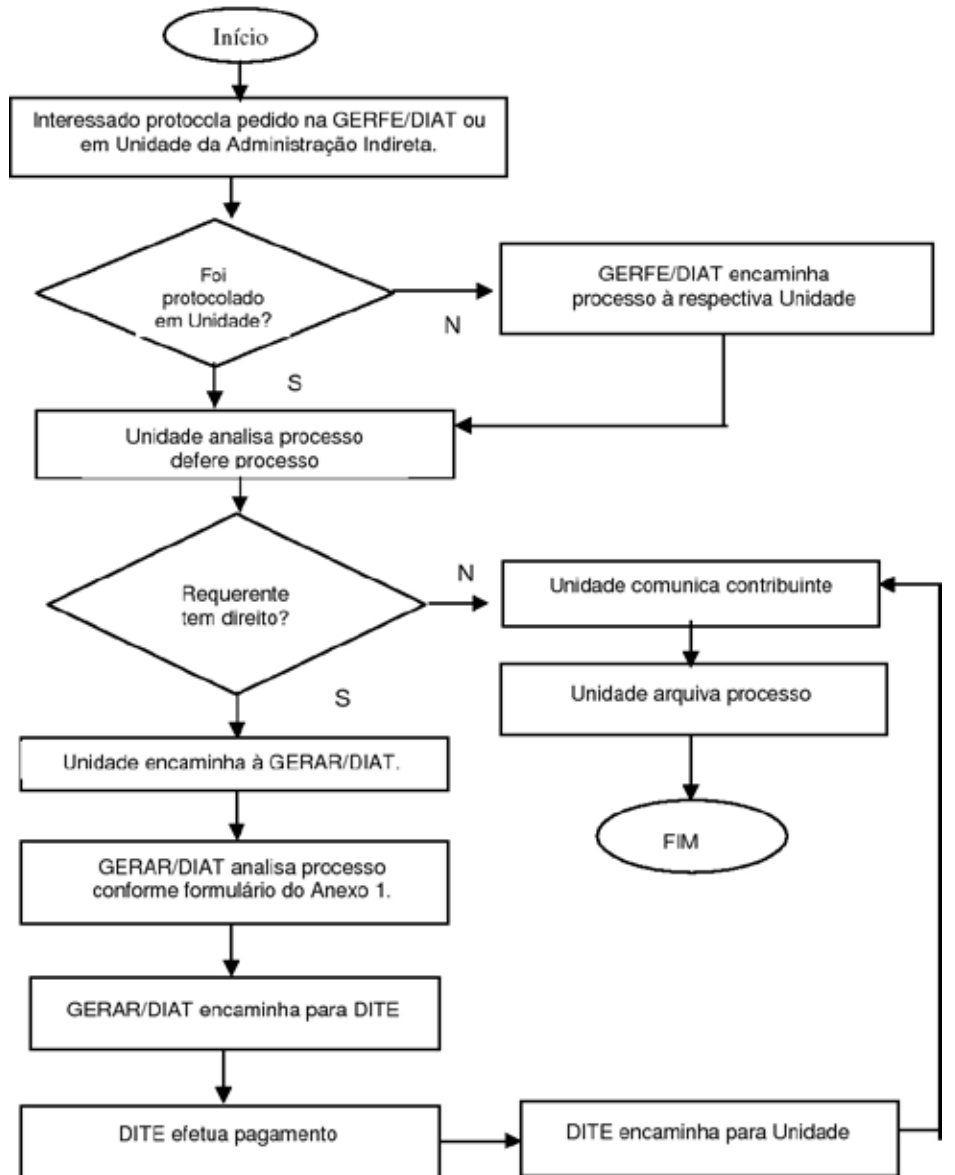

Cod. Mat.: 94946

ESTADO DE SANTA CATARINA  
SECRETARIA DE ESTADO DA FAZENDA  
TRIBUNAL ADMINISTRATIVO TRIBUTÁRIO  
EDITAL Nº 1360000005094

Nº Processo: 1070000020703, Inscrição: 255437471, Tipo Petição: Recurso Ordinário, Procedência: BLUMENAU, Nº Notificação: 106030040871, Data Ciente: 22/07/2010, Recorrente: Secretaria de Estado da Fazenda de SC, Recorrido: VIDAPLAST PLÁSTICOS LTDA - ME

O Presidente do Tribunal Administrativo Tributário de Santa Catarina, no uso de suas atribuições, nos termos do artigo 11, inciso I, da Lei Complementar nº 465, de 03/12/2009, e considerando o disposto no artigo 37, parágrafo 1º, inciso III e parágrafo 2º, inciso III, desta mesma Lei Complementar, dá ciência pela Segunda Câmara do processo acima identificado:

Ementa: RECURSO DE OFÍCIO. ICMS. EMITIR DOCUMENTO FISCAL CONSIGNANDO DECLARAÇÃO FALSA QUANTO AO ESTABELECIMENTO DESTINATÁRIO DA MERCADORIA. 1. Restou provado nos autos que o endereço consignado no documento fiscal era mesmo o endereço de situação do estabelecimento destinatário da mercadoria. Infração descaracterizada. 2. A divergência de endereço deu-se em razão de o destinatário da

mercadoria não ter concluído o processamento de atualização de seus dados cadastrais junto à Secretaria de Estado da Fazenda de Santa Catarina. Alteração que já havia sido providenciada junto à Secretaria da Receita Federal e, também, à Junta Comercial do Estado, o que possibilitou comprovar a veracidade do endereço constante na nota fiscal. 3. Recurso conhecido e não provido. Notificação fiscal cancelada. Decisão confirmada. Unânime.

Acórdão: Isto posto, ACORDAM os Conselheiros da Segunda Câmara de Julgamento do Tribunal Administrativo Tributário, por unanimidade de votos, conhecer do Recurso de Ofício e negar-lhe provimento para cancelar a notificação fiscal. Intime-se o contribuinte do presente acórdão.

Acórdão CANCELAR

Valor do Principal após o julgamento R\$ 0,00  
Valor da Multa após o julgamento R\$ 0,00  
Valor dos Juros após o julgamento R\$ 0,00  
Valor da Notificação após o julgamento R\$ 0,00

Florianópolis, 12 de março de 2013

JOÃO CARLOS VON HOHENDORFF

Presidente do Tribunal Administrativo Tributário

Cod. Mat.: 94981

ESTADO DE SANTA CATARINA  
SECRETARIA DE ESTADO DA FAZENDA  
TRIBUNAL ADMINISTRATIVO TRIBUTÁRIO  
EDITAL Nº 1360000005093

Nº Processo: 1270000044305, Inscrição: 02054016942, Tipo Petição: Reclamação Inicial, Procedência: , Nº Notificação: 126030352169, Data Ciente: 18/09/2012, Recorrente: JOARES FELIPONI, Recorrido: Secretaria de Estado da Fazenda de SC

O Presidente do Tribunal Administrativo Tributário de Santa Catarina, no uso de suas atribuições, nos termos do artigo 11, inciso I, da Lei Complementar nº 465, de 03/12/2009, e considerando o disposto no artigo 37, parágrafo 1º, inciso III e parágrafo 2º, inciso III, desta mesma Lei Complementar, dá ciência pela Unidade de Julgamento Singular do processo acima identificado:

Ementa: ICMS. TRANSPORTAR MERCADORIAS SEM DOCUMENTO FISCAL. INFRAÇÃO CARACTERIZADA. NOTIFICAÇÃO FISCAL MANTIDA INTEGRALMENTE.

Decisão: Diante disso, decido conhecer da reclamação apresentada e lhe negar provimento, mantendo integralmente a exigência do crédito tributário formalizada na notificação fiscal nº 126030352169, de 05.09.2012. Fica o reclamante intimado a, no prazo de 15 (quinze) dias, contados da ciência da presente decisão, recolher a importância de R\$ 7.484,75 (sete mil e quatro-

centos e oitenta e quatro reais e setenta e cinco centavos) e seus acréscimos legais, ou, se preferir, interpor, observado o mesmo prazo, recurso ordinário ao Tribunal Administrativo Tributário, tudo nos termos do art. 29, I da Lei Complementar nº 465/09. O reclamante poderá ainda, com amparo no art. 70, I, da Lei nº 5.983/81, solicitar junto à Secretaria da Fazenda do Estado de Santa Catarina o parcelamento do valor do crédito tributário exigido na notificação fiscal. Cientifique-se o reclamante da decisão proferida.

Decisão MANTER

Valor do Principal após o julgamento R\$ 2.707,25

Valor da Multa após o julgamento R\$ 4.777,50

Valor dos Juros após o julgamento R\$ 0,00

Valor da Notificação após o julgamento R\$ 7.484,75

Florianópolis, 12 de março de 2013

JOÃO CARLOS VON HOHENDORFF

Presidente do Tribunal Administrativo Tributário

Cod. Mat.: 94980

ESTADO DE SANTA CATARINA

SECRETARIA DE ESTADO DA FAZENDA

TRIBUNAL ADMINISTRATIVO TRIBUTÁRIO

EDITAL Nº 1360000005092

Nº Processo: 10020274947, Inscrição: 24761630906 , Tipo Petição: Reclamação Inicial, Procedência: LAGES, Nº Notificação: 22635753, Data Ciente: 23/02/1994, Recorrente: JAIRO JOSE SCHIESTL , Recorrido: Secretaria de Estado da Fazenda de SC O Presidente do Tribunal Administrativo Tributário de Santa Catarina, no uso de suas atribuições, nos termos do artigo 11, inciso I, da Lei Complementar nº 465, de 03/12/2009, e considerando o disposto no artigo 37, parágrafo 1º, inciso III e parágrafo 2º, inciso III, desta mesma Lei Complementar, dá ciência pela Unidade de Julgamento Singular do processo acima identificado:

Ementa: ICMS. TRÂNSITO. TRANSPORTE DE MERCADORIAS SEM COBERTURA DE DOCUMENTO FISCAL. 1.Transportar mercadorias descritas no Termo de Ocorrência, sem cobertura de documento fiscal. 2.Infração caracterizada. 3.Notificação fiscal mantida.

Decisão: Diante disso, decido conhecer da reclamação apresentada e lhe negar provimento, mantendo inalterada a exigência do crédito tributário formalizada na notificação fiscal impugnada. Fica o Reclamante intimado a, no prazo de 15 (quinze) dias, contados da ciência da presente decisão, recolher a importância notificada, ou, se preferir, interpor, observado o mesmo prazo recurso ordinário ao Tribunal Administrativo Tributário, tudo nos termos do art. 29, inc. I da Lei Complementar nº 465/09. O Reclamante poderá ainda, com amparo no art. 70, inc. II, da Lei nº 5.983/81, solicitar à Secretaria da Fazenda do Estado de Santa Catarina o parcelamento do valor do crédito tributário exigido na notificação fiscal. RESSALTO QUE O VALOR INDICADO COMO DEVIDO (PRINCIPAL, MULTA, JUROS, TOTAL) A SEGUIR É O VALOR DA MOEDA DA ÉPOCA EM QUE FOI LAVRADO O ATO FISCAL, DEVENDO O SUJEITO PASSIVO DESCONSIDERAR A EXPRESSÃO "R\$" QUE CONSTA AO LADO DO VALOR APONTADO. O VALOR ATUALIZADO PARA RECOLHIMENTO PODERÁ SER VERIFICADO EM QUALQUER UNIDADE DA FAZENDA ESTADUAL. Cientifique-se o Reclamante da decisão proferida.

Decisão MANTER

Valor do Principal após o julgamento R\$ 636.650,00

Valor da Multa após o julgamento R\$ 1.123.500,00

Valor dos Juros após o julgamento R\$ 0,00

Valor da Notificação após o julgamento R\$ 1.760.150,00

Florianópolis, 12 de março de 2013

JOÃO CARLOS VON HOHENDORFF

Presidente do Tribunal Administrativo Tributário

Cod. Mat.: 94979

EDITAL DECLARATÓRIO Nº 10/2013

O Gerente de Fiscalização da Secretaria de Estado da Fazenda, no uso da competência prevista no § 1º, do art. 76 do RICMS/SC01,

Aprovado pelo Decreto n.º 2.870, de 27 de agosto de 2001 e considerando ainda o que consta dos respectivos processos.

“DECLARA:

Cessado o uso daquele equipamento (ECF) constante do anexo único deste edital e vedado o seu funcionamento e de nenhum efeito fiscal os documentos fiscais por ele emitido, a partir da data e pelo motivo nele especificado, declarando inidôneos para qualquer finalidade.

Os referidos processos encontram-se à disposição dos contribuintes na Gerência Regional da Fazenda Estadual a que estiverem jurisdicionados.

E, para que produza os efeitos legais e de direito, foi lavrado o presente edital.

Florianópolis, 06 de março 2013

FRANCISCO DE ASSIS MARTINS

Gerente de Fiscalização.

ANEXO ÚNICO

Processo: SEF 3901/2013

Contribuinte: HOTEL DO LAGO LTDA EPP

Município: GRAVATAL/SC

Inscrição Estadual: 250.307.073 - CNPJ: 86.442.928/0001-41

Motivo: EXTRAVIO

Data de Cancelamento: 08/02/2013

Marca: BEMATECH

Tipo: ECF-IF

Modelo: MP-20 FI II ECF-IF

Versão: VER03.25 N.º de fabricação: 47080000255207"

Cod. Mat.: 94860

EDITAL Nº 1360000005050

O Gerente de Fiscalização da Secretaria de Estado da Fazenda, no uso da competência prevista no art. 2º, da Portaria SEF nº 122, de 19 de março de 1997, com nova redação dada pela Portaria SEF nº 136, de 07 de abril de 1997, e considerando o disposto no art. 225-A, inciso IV, § 1º, inciso IV, da Lei 3.938, de 26 de dezembro de 1966, INTIMA o(s) CONTRIBUINTE(S) RELACIONADO(S) NO ANEXO ÚNICO deste Edital a efetuar(em) o pagamento do valor relativo à notificação fiscal de sua responsabilidade no prazo de 30 (trinta) dias a contar da data do ciente. Outrossim, dá ciência de que poderá ser interposta reclamação contra a notificação fiscal no prazo de 30 (trinta) dias contados do ciente; que a documentação relativa à constituição do crédito tributário em questão encontra-se à disposição do contribuinte na Gerência Regional da Fazenda Estadual a que estiver jurisdicionado; que, não ocorrendo o pagamento ou a apresentação de reclamação no prazo indicado, será o crédito inscrito em dívida ativa. E, para que produza os efeitos legais e de direito, foi lavrado o presente edital.

Florianópolis - 12/03/2013

Francisco de Assis Martins

Gerente de Fiscalização

ANEXO ÚNICO

Contribuinte: MEREJAK TEXTIL LTDA

CPF/CNPJ: 83137992000201 CCICMS: 252993780

Notificação Fiscal Nº: 136030012276 de 11/03/2013 R\$ 145.511,49

Descrição da Infração: Apropriar crédito de imposto não permitido pela legislação tributária, constatado pela escrituração indevida nos livros fiscais próprios, de crédito de imposto que não corresponderam a uma efetiva entrada de mercadorias no estabelecimento. As notas fiscais, cujos créditos foram considerados indevidos, seguem demonstradas no anexo "J" que é parte integrante desta notificação fiscal.

Fundamentação Legal: RICMS-SC, aprovado pelo Decreto nº 2.870, de 27/08/01, Artigos: 31 ; 60, "caput" . Lei nº 10.297, de 26/12/96, artigo 93. Multa: Lei nº 10.297, de 26/12/96, artigo 55, parágrafo único, inciso II, alínea b. Atualização: Lei nº 5.983, de 27/11/81, arts. 74, 75 e 79, convalidados pelo art. 100 da Lei nº 10.297, de 26/12/96, observadas as Leis nº 8.309, de 30/08/91, nº 1.176, de 08/11/94 e nº 10.065, de 25/01/96. Juros: Lei nº 5.983 de 27/11/81, art. 69, observadas as Leis nº 10.297, de 26/12/96, e nº 10.369, de 24/01/97.

Contribuinte: LUCIO AUTO PEÇAS EIRELI - ME

CPF/CNPJ: 05144263000198 CCICMS: 254978614

Notificação Fiscal Nº: 136030010290 de 04/03/2013 R\$ 1.656,44

Descrição da Infração: Deixar de efetuar, total ou parcialmente, o recolhimento do ICMS relativo às operações/prestações tributáveis, escrituradas pelo próprio contribuinte no Livro Registro de Apuração do ICMS e declarado na Guia de Informação e Apuração do ICMS e/ou DIME - Declaração do ICMS e do Movimento Econômico.

Fundamentação Legal: RICMS-SC, aprovado pelo Decreto nº 2.870, de 27/08/01, art. 60, "caput". Multa: Lei nº 10.297, de 26/12/96, artigo 51, inciso I (50% do valor do imposto). Atualização: Juros: Lei nº 5.983 de 27/11/81, art. 69, observadas as Leis nº 10.297, de 26/12/96, e nº 10.369, de 24/01/97.

Contribuinte: MALGI MALHAS LTDA

CPF/CNPJ: 74071440000176 CCICMS: 252739531

Notificação Fiscal Nº: 136030012250 de 11/03/2013 R\$ 296.503,71

Descrição da Infração: Deixar de submeter operações tributáveis à incidência do ICMS, relativo a saídas de mercadorias consignadas nas notas fiscais arroladas no anexo mod. J integrante desta notificação fiscal, sem escrituração nos livros fiscais próprios.

Fundamentação Legal: RICMS-SC aprovado pelo Decreto nº 2.870, de 27/08/01, Artigos: 1º; 3º; ; 7º; 9º; 26: 60, "caput"; 75, VI e 79, V; Anexo 5, artigos: 15; 32; 33; 158. Multa: Lei nº 10.297, de 26/12/96, artigo 52, parágrafo único, inciso I (100% do valor do imposto). Atualização: Lei nº 5.983, de 27/11/81, arts. 74, 75 e 79, convalidados pelo art. 100 da Lei nº 10.297, de 26/12/96, observadas as Leis nº 8.309, de 30/08/91, nº 1.176, de 08/11/94 e nº 10.065, de 25/01/96. Juros: Lei nº 5.983 de 27/11/81, art. 69, observadas as Leis nº 10.297, de 26/12/96, e nº 10.369, de 24/01/97.

Contribuinte: MALGI MALHAS LTDA

CPF/CNPJ: 74071440000176 CCICMS: 252739531

Notificação Fiscal Nº: 136030012241 de 11/03/2013 R\$ 10.366,80

Descrição da Infração: Apropriar crédito de imposto não permitido pela legislação tributária, constatado pela escrituração indevida nos livros fiscais próprios, de crédito de imposto que não corresponderam a uma efetiva entrada de mercadorias no estabelecimento. As notas fiscais, cujos créditos foram considerados indevidos, seguem demonstradas no anexo "J" que é parte integrante desta notificação fiscal.

Fundamentação Legal: Da Infração: RICMS-SC, aprovado pelo Decreto nº 2.870, de 27/08/01, Artigos: 31 ; 60, "caput" . Lei nº 10.297, de 26/12/96, artigo 93. Multa: Lei nº 10.297, de 26/12/96, artigo 55, parágrafo único, inciso II, alínea b. (150% do valor do crédito). Atualização: Lei nº 5.983, de 27/11/81, arts. 74, 75 e 79, convalidados pelo art. 100 da Lei nº 10.297, de 26/12/96, observadas as Leis nº 8.309, de 30/08/91, nº 1.176, de 08/11/94 e nº 10.065, de 25/01/96. Juros: Lei nº 5.983 de 27/11/81, art. 69, observadas as Leis nº 10.297, de 26/12/96, e nº 10.369, de 24/01/97.

Contribuinte: PINHEIRINHO TRANSPORTES E LOGISTICA LTDA ME

CPF/CNPJ: 09132878000155 CCICMS: 255521960

Notificação Fiscal Nº: 136030009950 de 28/02/2013 R\$ 2.756,00

Descrição da Infração: Não efetuar a entrega das informações de natureza econômica ou fiscal (Guia de Informação e Apuração do ICMS - GIA e/ou Declaração de Informações do ICMS e Movimento Econômico - DIME), relativas ao(s) período(s) de referência mencionado(s) no Demonstrativo do Cálculo desta Notificação, previstas na legislação tributária.

Fundamentação Legal: RICMS-SC, aprovado pelo Decreto nº 2.870, de 27/08/01, artigo 79, inciso V; Anexo 5, artigo 168 (DIME). Multa: Lei nº 10.297, de 26/12/96, artigo 86. (R\$.212,00). Lei nº 13.194, de 20/12/04, artigo 2º. Atualização: Juros:

Contribuinte: AUTO POSTO RIO SANGAO LTDA

CPF/CNPJ: 00576427000132 CCICMS: 253507430

Notificação Fiscal Nº: 136030009941 de 28/02/2013 R\$ 2.756,00

Descrição da Infração: Não efetuar a entrega das informações de natureza econômica ou fiscal (Guia de Informação e Apuração do ICMS - GIA e/ou Declaração de Informações do ICMS e Movimento Econômico - DIME), relativas ao(s) período(s) de referência mencionado(s) no Demonstrativo do Cálculo desta Notificação, previstas na legislação tributária.

Fundamentação Legal: RICMS-SC, aprovado pelo Decreto nº 2.870, de 27/08/01, artigo 79, inciso V; Anexo 5, artigo 168 (DIME). Multa: Lei nº 10.297, de 26/12/96, artigo 86. (R\$.212,00). Lei nº 13.194, de 20/12/04, artigo 2º. Atualização: Juros:

Contribuinte: JOAQUINA TOSETTO

CPF/CNPJ: 68177658972 CCICMS: 68177658972

Notificação Fiscal Nº: 136030003803 de 01/02/2013 R\$ 2.256,00

Descrição da Infração: Transportar as mercadorias constantes do Termo de Ocorrência, parte integrante desta notificação, sem documento fiscal.

Fundamentação Legal: RICMS/SC, aprovado pelo Decreto nº 2.870, de 27/08/01, Artigos 1º, Inciso I; 3º, Inciso I; 4º, Inciso I, Alínea "b"; 8º, Inciso II, Alínea "a"; 9º, Inciso I; 26, Inciso ... ; 79, Inciso V; Anexo 5, Artigos 15, Inciso I, Alínea "a"; 28; 32, Inciso I e 33, Inciso I. Multa: Lei nº 10.297, de 26/12/96, artigo 60, Inciso I (30% do Valor da Mercadoria). Atualização: Juros:

Contribuinte: MARIA DE LURDES TEIXEIRA

CPF/CNPJ: 00601723988 CCICMS: 00601723988

Notificação Fiscal Nº: 136030010320 de 04/03/2013 R\$ 672,51

Descrição da Infração: Deixar de efetuar, total ou parcialmente, o recolhimento do Imposto Sobre a Propriedade de Veículos Automotores - IPVA, referente ao veículo inscrito sob Renavam nº 903792176 placa MEY-7459 ano/fabr. 2006, marca/modelo VW/ FOX 1.0, do(s) exercício(s): 2012.

Fundamentação Legal: RIPVA/SC aprovado pelo Decreto nº 2.993, de 17/02/89, artigos 1; 2; 3; 4 e 10. Multa: Lei nº 7.543 de 30/12/88, artigo 10, inciso II (50%). Atualização: Lei nº 5.983, de 27/11/81, arts. 74, 75 e 79, convalidados pelo art. 100 da Lei nº 10.297, de 26/12/96, observadas as Leis nº 8.309, de 30/08/91, nº 1.176, de 08/11/94 e nº 10.065, de 25/01/96. Juros: Lei nº 7.543, de 30/12/88, artigos 10 e 18-A.

Contribuinte: ANGELIM COMERCIO DE ONIBUS E TRANSP. LTDA

CPF/CNPJ: 03856761000138 CCICMS: 254066178

Notificação Fiscal Nº: 136030010613 de 06/03/2013 R\$ 1.678,24

Descrição da Infração: Deixar de efetuar, total ou parcialmente, o recolhimento do ICMS relativo às operações/prestações tributáveis, escrituradas pelo próprio contribuinte no Livro Registro de Apuração do ICMS e declarado na Guia de Informação e Apuração do ICMS e/ou DIME - Declaração do ICMS e do Movimento Econômico.

Fundamentação Legal: RICMS-SC, aprovado pelo Decreto nº 2.870, de 27/08/01, art. 60, "caput". Multa: Lei nº 10.297, de



26/12/96, artigo 51, inciso I (50% do valor do imposto). Atualização: Juros: Lei nº 5.983 de 27/11/81, art. 69, observadas as Leis nº 10.297, de 26/12/96, e nº 10.369, de 24/01/97.

Cod. Mat.: 94862

EDITAL Nº 1360000005051

TERMO DE ENCERRAMENTO DE FISCALIZAÇÃO Nº 1360000004937

CONTRIBUINTE: **MALGI MALHAS LTDA**

CPF/CNPJ: **74071440000176** CCICMS: **252739531**

Em 11/03/2013 foram encerrados os trabalhos de fiscalização do estabelecimento acima identificado, tendo sido realizada(s) a(s) seguinte(s) verificação(ões): Lançamento de notas fiscais de saídas do exercício de 2007 arroladas na notificação fiscal nº 136030012250Crédito inidôneo de documento fiscal do exercício de 2008 arrolado na notificação fiscal nº 136030012241

Não foi constatada a apresentação de Defesa Prévia.

Documentos ou Bens Retidos e/ou Devolvidos: **Nenhum.**

Foi infringida a Legislação Tributária descrita na(s) seguinte(s) Notificação(ões) Fiscal(is):

Número	Data	Valor
136030012250	11/03/2013	R\$ 296.503,71
136030012241	11/03/2013	R\$ 10.366,80

Para constar, em atenção ao que dispõe o art. 196 do Código Tributário Nacional, aprovado pela Lei Nº 5.172, de 25 de outubro de 1966, e os artigos 114 a 119 do Regulamento de Normas Gerais de Direito Tributário do Estado de Santa Catarina, aprovado pelo Decreto Nº 22.586, de 27 de junho de 1984, lavrei(amos) o presente Termo que vai assinado por mim (nós) e pelo responsável ou representante do sujeito passivo.

Autoridade(s) Fiscal(is):

Matrícula	Nome	Cargo
3012379	CLAUDIO WILIAM AMOEDO GUIMARAES AFRE IV	

Cod. Mat.: 94863

EDITAL Nº 1360000005052

TERMO DE ENCERRAMENTO DE FISCALIZAÇÃO Nº 1360000004941

CONTRIBUINTE: **MEREJAK TEXTIL LTDA**

CPF/CNPJ: **83137992000201** CCICMS: **252993780**

Em 11/03/2013 foram encerrados os trabalhos de fiscalização do estabelecimento acima identificado, tendo sido realizada(s) a(s) seguinte(s) verificação(ões): Lançamentos de créditos inidôneos de ICMS arrolados na notificação fiscal nº 136030012276.

Não foi constatada a apresentação de Defesa Prévia.

Documentos ou Bens Retidos e/ou Devolvidos: **Nenhum.**

Foi infringida a Legislação Tributária descrita na(s) seguinte(s) Notificação(ões) Fiscal(is):

Número	Data	Valor
136030012276	11/03/2013	R\$ 145.511,49

Para constar, em atenção ao que dispõe o art. 196 do Código Tributário Nacional, aprovado pela Lei Nº 5.172, de 25 de outubro de 1966, e os artigos 114 a 119 do Regulamento de Normas Gerais de Direito Tributário do Estado de Santa Catarina, aprovado pelo Decreto Nº 22.586, de 27 de junho de 1984, lavrei(amos) o presente Termo que vai assinado por mim (nós) e pelo responsável ou representante do sujeito passivo.

Autoridade(s) Fiscal(is):

Matrícula	Nome	Cargo
3012379	CLAUDIO WILIAM AMOEDO GUIMARAES AFRE IV	

Cod. Mat.: 94864

EDITAL Nº 1360000005055 de 12/03/2013

Manifestação Fiscal em Defesa Prévia Nº 134340003147 de 11/03/2013

Contribuinte:MALGI MALHAS LTDA.

CPF/CNPJ: 74071440000176 IE: 252739531

Termo de Intimação Fiscal para Defesa Prévia

Número	Data de Emissão	Emitente
138330001055	01/02/2013	CLAUDIO WILIAM AMOEDO GUIMARAES

Nos termos do art. 25 da Lei Complementar nº 313, de 22 de Dezembro de 2005, foi analisada a defesa prévia apresentada pelo contribuinte acima identificado, com os resultados descritos no Anexo Único deste edital.

Autoridade(s) Fiscal(is):

Matrícula	Nome	Cargo
3012379	CLAUDIO WILIAM AMOEDO GUIMARAES AFRE IV	

ANEXO ÚNICO

1 - Infração Fiscal Nº: 137320000457 de: 15/01/2013

Ação: Convertida na Notificação nº 136030012241

Manifestação da Autoridade Fiscal:Contribuinte não apresentou Defesa Prévia.

2 - Infração Fiscal Nº: 137320000465 de: 15/01/2013

Ação: Convertida na Notificação nº 136030012250

Manifestação da Autoridade Fiscal:Contribuinte não apresentou Defesa Prévia.

FIM DO EDITAL Nº1360000005055

Cod. Mat.: 94867

EDITAL Nº 1360000005056 de 12/03/2013

Manifestação Fiscal em Defesa Prévia Nº 134340003155 de 11/03/2013

Contribuinte:MEREJAK TEXTIL LTDA.

CPF/CNPJ: 83137992000201 IE: 252993780

Termo de Intimação Fiscal para Defesa Prévia

Número	Data de Emissão	Emitente
138330000393	15/01/2013	CLAUDIO WILIAM AMOEDO GUIMARAES

Nos termos do art. 25 da Lei Complementar nº 313, de 22 de Dezembro de 2005, foi analisada a defesa prévia apresentada pelo contribuinte acima identificado, com os resultados descritos no Anexo Único deste edital.

Autoridade(s) Fiscal(is):

Matrícula	Nome	Cargo
3012379	CLAUDIO WILIAM AMOEDO GUIMARAES	AFRE IV

ANEXO ÚNICO

1 - Infração Fiscal Nº: 137320000449 de: 15/01/2013

Ação: Convertida na Notificação nº 136030012276

Manifestação da Autoridade Fiscal:Contribuinte não apresentou Defesa Prévia.

FIM DO EDITAL Nº1360000005056

Cod. Mat.: 94870

EDITAL Nº 1360000005057 de 12/03/2013

Termo de Intimação Fiscal para Defesa Prévia Nº 138330002663 de 28/02/2013

Contribuinte: MARCELO BEZ FONTANA.

CPF/CNPJ: 74622773953 IE: 74622773953

Nesta data, intimamos o responsável pelo estabelecimento acima indicado para, sendo de seu interesse, apresentar DEFESA PRÉVIA no prazo de 15 (quinze) dias, a contar da data de ciência desta intimação, nos termos do art. 25 da Lei Complementar nº 313, de 22/12/2005, alterado pela Lei Complementar nº 541, de 26/07/2011, acerca dos fatos, valores e fundamentos legais indicados na(s) Infração(ões) Fiscal(is) constante(s) do Anexo Único desta intimação.A defesa prévia poderá ser apresentada, pessoalmente ou por intermédio do representante, em qualquer unidade da Secretaria de Estado da Fazenda, preferencialmente na USEFI DE CRICIUMA - RUA HENRIQUE LAGE, 1020 - CENTRO - CRICIUMA/SC 88801010 - Fone: 4834313400.Os documentos que foram entregues ao fisco quando do início e no decorrer da fiscalização se encontram a disposição do contribuinte no endereço mencionado acima.A não apresentação de defesa prévia não impede o prosseguimento do processo e não implica confissão quanto à matéria de fato.

Observações:É PARTE INTEGRANTE DESTA INFRAÇÃO FISCAL, O ANEXO ITCMD FACIL Nº 200035101373 DE 28.02.2013, que tem o objetivo de melhor esclarecer ao contribuinte, a infração e os valores que estão lhe sendo imputados.

Autoridade(s) Fiscal(is):

Matrícula	Nome	Cargo
2092832	OSNI DE SOUZA AFRE III	

ANEXO ÚNICO

1 - Infração Fiscal Nº: 1373200003510 de:

Valor do Crédito Tributário: R\$10.547,03

Descrição da Infração (3007).

Deixar de submeter a tributação pelo ITCMD - Imposto sobre a Transmissão Causa Mortis e Doações de Quaisquer Bens ou Direitos, parte da base de cálculo, conforme constatado na DIF ITCMD 110920004057031, enviada a Fazenda Estadual em 23.09.2011, relativo a extinção de usufruto vitalício. O contribuinte declarou para o bem imóvel, valor muito inferior ao preço médio praticado pelo mercado. Foi contactado pelo Suporte Local do ITCMD, para corrigir a base de cálculo, mas se recusou a fazê-lo. Foi encaminhado ao mesmo Termo de Arbitramento nº 1260000039060, publicado no Diário Oficial do Estado nº 19746 de 12.12.2012, com ciência em 27.12.2012. Até a data da lavratura desta infração fiscal, o contribuinte não contestou formalmente os valores arbitrados pela Fazenda Pública e nem apresentou avaliações de três imobiliárias tradicionais da região, demonstrado que o valor arbitrado está acima do preço médio de mercado. Demonstrativo da base de cálculo, do cálculo do imposto, da multa e dos juros, vide no ANEXO ITCMD FACIL Nº 200035101373 de 28.02.2013, PARTE INTEGRANTE DESTA INFRAÇÃO FISCAL.

Fundamentação Legal

Da Infração: Lei 13.136 de 25.11.2004, art. 2º, Inciso II, § 1º e 2º; art. 3º, Inciso I; art. 4º; art. 5º, Inciso III; art. 7º, § 1º, § 2º; art. 8º, § 1º e 2º; art. 9º, Incisos I, II, III e IV; art. 16º; Decreto 2.884 de 30.12.2004, art. 1º, § 3º; art. 6º, § 1º, Inciso I; § 6º; art. 12º, § 1º e 2º, § 4º; art. 22º. Da Multa: Lei nº 13.136, de 25/11/2004, art. 13, IV (75%). Redação dada pela Lei nº 14.967/09, com efeitos a partir de 07/12/2009. Da Atualização Monetária: Lei nº 5.983, de 27/11/81, arts. 74, 75 e 79, convalidados pelo art. 100 da Lei nº 10.297, de 26/12/96, observadas as Leis nº 8.309, de 30/08/91, nº 1.176, de 08/11/94 e nº 10.065, de 25/01/96. Dos Juros: Lei nº 5.983 de 27/11/81, art. 69, observado as Leis nº 10.297, de 26/12/96, 10.369, de 24/01/97 e 13.136, de 25/11/04, art. 16 (SE-LIC). Decreto 2.884, de 30.12.2004, art. 15º, § 1º ao 4º.

Anexos à Infração Fiscal

ANEXO ITCMD FACIL Nº 200035101373 de 28.02.2013, PARTE INTEGRANTE DESTA INFRAÇÃO FISCAL.

FIM DO EDITAL Nº1360000005057

Cod. Mat.: 94872

EDITAL Nº 1360000005058

TERMO DE INÍCIO DE FISCALIZAÇÃO E INTIMAÇÃO Nº 1360000004211

CONTRIBUINTE: **MARCELO BEZ FONTANA**

CPF/CNPJ: **74622773953** CCICMS: **74622773953**

Dados sobre a Ação de Fiscalização

Data de Início da Fiscalização: 01/03/2013

Exercícios Fiscais - Períodos a serem Fiscalizados: 01/2009 Até: 03/2009

Prazo de Entrega dos Documentos: 10(dez) dias a contar da data do ciente deste Termo.

Prazo de Duração da Fiscalização (dias): 180

Local de Entrega dos Documentos: RUA HENRIQUE LAGE 1020 CENTRO CRICIUMA - SC CEP:88801-010 4834313400

Intimação: **Na data indicada foram iniciados os trabalhos de fiscalização no estabelecimento acima caracterizado. Este procedimento suspende qualquer benefício relacionado com a espontaneidade no cumprimento de quaisquer obrigações tributárias. Intimamos, através deste, o responsável pelo estabelecimento a apresentar, no prazo e local determinado, os Livros e Documentos Fiscais assinalados correspondentes aos Exercícios ou Períodos indicados.**

Livros e Documentos Fiscais e Contábeis:

Observações:

Para constar, em atenção ao que dispõe o art. 196 do Código Tributário Nacional, aprovado pela Lei Nº 5.172, de 25 de outubro de 1966, e os artigos 114 a 119 do Regulamento de Normas Gerais de Direito Tributário do Estado de Santa Catarina, aprovado pelo Decreto Nº 22.586, de 27 de junho de 1984, lavrei (amos) o presente Termo que vai assinado por mim (nós) e pelo responsável ou representante do sujeito passivo.

Autoridade(s) Fiscal(is):

Matrícula	Nome	Cargo
2092832	OSNI DE SOUZA AFRE III	

Cod. Mat.: 94873

ESTADO DE SANTA CATARINA  
SECRETARIA DE ESTADO DA FAZENDA  
TRIBUNAL ADMINISTRATIVO TRIBUTÁRIO

EDITAL Nº 1360000004257

Nº Processo: 1270000010771, Inscrição: 255351984, Tipo Petição: Reclamação Inicial, Procedência: OTACÍLIO COSTA, Nº Notificação: 126030015367, Data Ciente: 09/03/2012, Recorrente: TRANSPORTES SANCAP S.A., Recorrido: Secretaria de Estado da Fazenda de SC

O Presidente do Tribunal Administrativo Tributário de Santa Catarina, no uso de suas atribuições, nos termos do artigo 11, inciso I, da Lei Complementar nº 465, de 03/12/2009, e considerando o disposto no artigo 37, parágrafo 1º, inciso III e parágrafo 2º, inciso III, desta mesma Lei Complementar, dá ciência pela Unidade de Julgamento Singular do processo acima identificado:

Ementa: ICMS. FALTA DE RECOLHIMENTO. IMPOSTO DECLARADO. PRELIMINAR. DESISTÊNCIA PARCIAL. 1. Preliminar: Pedido de desistência parcial, confirmado por parcelamento, que também configuraria desistência tácita parcial ao contencioso administrativo (Lei Complementar nº 465/2009, artigo 7º, inciso II). 2. Deixar de efetuar o recolhimento do ICMS relativo às operações/prestações tributáveis, escrituradas pelo próprio contribuinte no Livro Registro de Apuração do ICMS e declarado na DIME, Declaração do ICMS e do Movimento Econômico. 3. Provado nos autos a declaração a maior do que o valor efetivamente devido. DIME substituída em virtude de erro no preenchimento. 4. Os valores notificados, correspondentes aos valores declarados a maior do que o devido, devem ser excluídos. 5. Infração caracterizada. 6. Notificação fiscal parcialmente mantida.

Decisão: Isto posto, considerando o que consta destes autos, decido conhecer da reclamação e conceder provimento parcial à mesma, cancelando da notificação fiscal impugnada, a importância de R\$ 32.592,67 (sendo: R\$ 21.584,55, do imposto; R\$ 10.792,27, da multa e R\$ 215,85, dos juros). Deixo de intimar a Reclamante a efetuar o pagamento do crédito tributário mantido em virtude de já ter efetuado parcelamento nº 21100045777 e o recolhimento da primeira parcela (fls. 24). Desta decisão poderá ser interposto recurso ordinário, no prazo de 15 (quinze) dias, contados da ciência da presente decisão, ao Egrégio Tribunal Administrativo Tributário, nos termos do artigo 29, inciso I, da Lei Complementar nº 465/09. Tendo em vista que o valor da sucumbência da Fazenda Pública decorrente da presente decisão é superior a R\$ 10.000,00 (dez mil reais), interponho recurso de ofício ao Tribunal Administrativo Tributário, nos termos do art. 29, II, da Lei Complementar nº 465/09. Cientifique-se a Reclamante

da decisão proferida.

Decisão MANTER PARCIALMENTE  
 Valor do Principal após o julgamento R\$ 70.466,66  
 Valor da Multa após o julgamento R\$ 35.233,33  
 Valor dos Juros após o julgamento R\$ 1.857,57  
 Valor da Notificação após o julgamento R\$ 107.557,56

Florianópolis, 04 de março de 2013  
 JOÃO CARLOS VON HOHENDORFF  
 Presidente do Tribunal Administrativo Tributário  
 Cod. Mat.: 94959

ESTADO DE SANTA CATARINA  
 SECRETARIA DE ESTADO DA FAZENDA  
 TRIBUNAL ADMINISTRATIVO TRIBUTÁRIO

EDITAL Nº 136000004258

Nº Processo: 1170000048954, Inscrição: 01067977000199 , Tipo Petição: Reclamação Inicial, Procedência: GUARAMIRIM, Nº Notificação: 116030056996, Data Ciente: 27/09/2011, Recorrente: VISUAL DISTRIBUIDORA DE PETRÓLEO LTDA, Recorrido: Secretaria de Estado da Fazenda de SC

O Presidente do Tribunal Administrativo Tributário de Santa Catarina, no uso de suas atribuições, nos termos do artigo 11, inciso I, da Lei Complementar nº 465, de 03/12/2009, e considerando o disposto no artigo 37, parágrafo 1º, inciso III e parágrafo 2º, inciso III, desta mesma Lei Complementar, dá ciência pela Unidade de Julgamento Singular do processo acima identificado:

Ementa: ICMS. DEIXAR DE SUBMETER OPERAÇÕES TRIBUTÁVEIS À INCIDÊNCIA DO IMPOSTO, NA CONDIÇÃO DE SUBSTITUTO TRIBUTÁRIO, RELATIVAS A SAÍDAS DE MERCADORIAS SUJEITAS AO REGIME DE SUBSTITUIÇÃO TRIBUTÁRIA EM QUE ICMS NÃO FOI RETIDO E O SALDO DO IMPOSTO A PAGAR NÃO FOI RECOLHIDO AO ESTADO DE SANTA CATARINA. INFRAÇÃO CARACTERIZADA. NOTIFICAÇÃO FISCAL MANTIDA INTEGRALMENTE.

Decisão: Diante disso, decido conhecer da reclamação apresentada e lhe negar provimento, mantendo inalterada a exigência do crédito tributário formalizada na notificação fiscal nº 116030056996, de 20.09.2011. Fica o reclamante intimado a, no prazo de 15 (quinze) dias, contados da ciência da presente decisão, recolher a importância de R\$ 1.165.901,46 (um milhão e cento e sessenta e cinco mil e novecentos e um reais e quarenta e seis centavos), ou, se preferir, interpor, observado o mesmo prazo, recurso ordinário ao Tribunal Administrativo Tributário, tudo nos termos do art. 29, I da Lei Complementar nº 465/09. O contribuinte poderá ainda, com amparo no art. 70, I, da Lei nº 5.983/81, solicitar junto à Secretaria da Fazenda do Estado de Santa Catarina o parcelamento do valor do crédito tributário exigido na notificação fiscal. Cientifique-se o reclamante da decisão proferida.

Decisão MANTER  
 Valor do Principal após o julgamento R\$ 630.162,57  
 Valor da Multa após o julgamento R\$ 472.621,93  
 Valor dos Juros após o julgamento R\$ 63.116,96  
 Valor da Notificação após o julgamento R\$ 1.165.901,46

Florianópolis, 04 de março de 2013  
 JOÃO CARLOS VON HOHENDORFF  
 Presidente do Tribunal Administrativo Tributário  
 Cod. Mat.: 94962

ESTADO DE SANTA CATARINA  
 SECRETARIA DE ESTADO DA FAZENDA  
 TRIBUNAL ADMINISTRATIVO TRIBUTÁRIO

EDITAL Nº 136000004259

Nº Processo: 1170000048954, Inscrição: 01067977000199 , Tipo Petição: Reclamação Inicial, Procedência: FLORIANÓPOLIS, Nº Notificação: 116030056996, Data Ciente: 27/09/2011, Recorrente: VISUAL DISTRIBUIDORA DE PETRÓLEO LTDA, Recorrido: Secretaria de Estado da Fazenda de SC

O Presidente do Tribunal Administrativo Tributário de Santa Catarina, no uso de suas atribuições, nos termos do artigo 11, inciso I, da Lei Complementar nº 465, de 03/12/2009, e considerando o disposto no artigo 37, parágrafo 1º, inciso III e parágrafo 2º, inciso III, desta mesma Lei Complementar, dá ciência pela Unidade de Julgamento Singular do processo acima identificado:

Ementa: ICMS. DEIXAR DE SUBMETER OPERAÇÕES TRIBUTÁVEIS À INCIDÊNCIA DO IMPOSTO, NA CONDIÇÃO DE SUBSTITUTO TRIBUTÁRIO, RELATIVAS A SAÍDAS DE MERCADORIAS SUJEITAS AO REGIME DE SUBSTITUIÇÃO TRIBUTÁRIA EM QUE ICMS NÃO FOI RETIDO E O SALDO DO IMPOSTO A PAGAR NÃO FOI RECOLHIDO AO ESTADO DE SANTA CATARINA. INFRAÇÃO CARACTERIZADA. NOTIFICAÇÃO FISCAL MANTIDA INTEGRALMENTE.

Decisão: Diante disso, decido conhecer da reclamação apre-

sentada e lhe negar provimento, mantendo inalterada a exigência do crédito tributário formalizada na notificação fiscal nº 116030056996, de 20.09.2011. Fica o reclamante intimado a, no prazo de 15 (quinze) dias, contados da ciência da presente decisão, recolher a importância de R\$ 1.165.901,46 (um milhão e cento e sessenta e cinco mil e novecentos e um reais e quarenta e seis centavos), ou, se preferir, interpor, observado o mesmo prazo, recurso ordinário ao Tribunal Administrativo Tributário, tudo nos termos do art. 29, I da Lei Complementar nº 465/09. O contribuinte poderá ainda, com amparo no art. 70, I, da Lei nº 5.983/81, solicitar junto à Secretaria da Fazenda do Estado de Santa Catarina o parcelamento do valor do crédito tributário exigido na notificação fiscal. Cientifique-se o reclamante da decisão proferida.

Decisão MANTER  
 Valor do Principal após o julgamento R\$ 630.162,57  
 Valor da Multa após o julgamento R\$ 472.621,93  
 Valor dos Juros após o julgamento R\$ 63.116,96  
 Valor da Notificação após o julgamento R\$ 1.165.901,46

Florianópolis, 04 de março de 2013  
 JOÃO CARLOS VON HOHENDORFF  
 Presidente do Tribunal Administrativo Tributário  
 Cod. Mat.: 94965

ESTADO DE SANTA CATARINA  
 SECRETARIA DE ESTADO DA FAZENDA  
 TRIBUNAL ADMINISTRATIVO TRIBUTÁRIO

EDITAL Nº 1360000005086

Nº Processo: 670000045102, Inscrição: 05062973000179 , Tipo Petição: Recurso Ordinário, Procedência: , Nº Notificação: 66030183440, Data Ciente: 10/08/2006, Recorrente: PROMOTANDS FEIRAS E EVENTOS LTDA, Recorrido: Secretaria de Estado da Fazenda de SC

O Presidente do Tribunal Administrativo Tributário de Santa Catarina, no uso de suas atribuições, nos termos do artigo 11, inciso I, da Lei Complementar nº 465, de 03/12/2009, e considerando o disposto no artigo 37, parágrafo 1º, inciso III e parágrafo 2º, inciso III, desta mesma Lei Complementar, dá ciência pela Primeira Câmara do processo acima identificado:

Ementa: ICMS. FALTA DE RECOLHIMENTO DO IMPOSTO. RESPONSABILIDADE SOLIDÁRIA DO PROMOTOR DE EVENTO. 1. São responsáveis pelo pagamento do imposto devido e acréscimos legais, solidariamente com o contribuinte, os organizadores de feiras, feirões, exposições ou eventos congêneres, quanto ao crédito tributário decorrente de operações ou prestações realizadas durante tais eventos (art. 8º, III, "d" do RICMS-SC/01). 2. Infração caracterizada. Notificação fiscal mantida. Decisão confirmada. Unânime.

Acórdão: Isso posto, ACORDAM os membros da Primeira Câmara de Julgamento do Tribunal Administrativo Tributário do Estado de Santa Catarina, por unanimidade de votos, conhecer do Recurso e negar-lhe provimento para manter a decisão singular por seus próprios fundamentos. Intime-se o contribuinte para no prazo de 15 (quinze) dias contados da data da ciência deste acórdão dar cumprimento à decisão proferida por este Tribunal Administrativo, recolhendo o crédito tributário mantido, ressalvada a hipótese do cabimento de novo recurso nos termos e prazos da Lei Complementar Estadual nº 465, de 3 de dezembro de 2009.

Acórdão MANTER  
 Valor do Principal após o julgamento R\$ 20.415,36  
 Valor da Multa após o julgamento R\$ 10.207,68  
 Valor dos Juros após o julgamento R\$ 204,15  
 Valor da Notificação após o julgamento R\$ 30.827,19

Florianópolis, 12 de março de 2013  
 JOÃO CARLOS VON HOHENDORFF  
 Presidente do Tribunal Administrativo Tributário  
 Cod. Mat.: 94967

ESTADO DE SANTA CATARINA  
 SECRETARIA DE ESTADO DA FAZENDA  
 TRIBUNAL ADMINISTRATIVO TRIBUTÁRIO

EDITAL Nº 1360000005087

Nº Processo: 1270000013382, Inscrição: 254112854 , Tipo Petição: Reclamação Inicial, Procedência: JOINVILLE, Nº Notificação: 126030049571, Data Ciente: 10/04/2012, Recorrente: CENCI & CIA LTDA, Recorrido: Secretaria de Estado da Fazenda de SC

O Presidente do Tribunal Administrativo Tributário de Santa Catarina, no uso de suas atribuições, nos termos do artigo 11, inciso I, da Lei Complementar nº 465, de 03/12/2009, e considerando o disposto no artigo 37, parágrafo 1º, inciso III e parágrafo 2º, inciso III, desta mesma Lei Complementar, dá ciência pela Unidade de Julgamento Singular do processo acima identificado:

Ementa: ICMS. FALTA DE RECOLHIMENTO. PROVADA NOS AUTOS A QUITAÇÃO INTEGRAL DOS VALORES NOTIFICADOS EM DATA ANTERIOR À CIÊNCIA DA NOTIFICAÇÃO FISCAL. INOCORRÊNCIA DA INFRAÇÃO. NOTIFICAÇÃO FISCAL CANCELADA.

Decisão: Considerando o que consta destes autos, decido conhecer da reclamação e conceder provimento à mesma, para cancelar integralmente a notificação fiscal impugnada, por inócorrença da infração. Da presente decisão deixo de interpor recurso de ofício ao Tribunal Administrativo Tributário em virtude do valor da sucumbência da Fazenda Pública não ter excedido o limite de R\$ 10.000,00 (dez mil reais), conforme previsto no art. 29, II, da Lei Complementar nº 465/09. Cientifique-se o reclamante da decisão proferida.

Decisão CANCELAR  
 Valor do Principal após o julgamento R\$ 0,00  
 Valor da Multa após o julgamento R\$ 0,00  
 Valor dos Juros após o julgamento R\$ 0,00  
 Valor da Notificação após o julgamento R\$ 0,00

Florianópolis, 12 de março de 2013  
 JOÃO CARLOS VON HOHENDORFF  
 Presidente do Tribunal Administrativo Tributário  
 Cod. Mat.: 94968

ESTADO DE SANTA CATARINA  
 SECRETARIA DE ESTADO DA FAZENDA  
 TRIBUNAL ADMINISTRATIVO TRIBUTÁRIO

EDITAL Nº 1360000005088

Nº Processo: 4008236950, Inscrição: 252279182 , Tipo Petição: Reclamação Inicial, Procedência: IMBUÍ, Nº Notificação: 22292112, Data Ciente: 25/01/1995, Recorrente: STELANE MODAS LTDA ME , Recorrido: Secretaria de Estado da Fazenda de SC

O Presidente do Tribunal Administrativo Tributário de Santa Catarina, no uso de suas atribuições, nos termos do artigo 11, inciso I, da Lei Complementar nº 465, de 03/12/2009, e considerando o disposto no artigo 37, parágrafo 1º, inciso III e parágrafo 2º, inciso III, desta mesma Lei Complementar, dá ciência pela Unidade de Julgamento Singular do processo acima identificado:

Ementa: ICMS. TRÂNSITO. ENTREGA PARA O TRANSPORTE MERCADORIA COM NOTA FISCAL FRAUDULENTA. PROCESSO RESTAURADO. AUSÊNCIA DO DOCUMENTO FISCAL NOS AUTOS E DEMONSTRAÇÃO DA FRAUDE. 1. Transportar as mercadorias com Nota Fiscal considerada fraudulenta. 2. Afirmar a idoneidade de documento por parte do Agente Fiscal exige a apresentação da prova, no caso a nota fiscal para exame e comprovação da imputação. Impossibilidade de manutenção da imputação da infração de transporte de mercadorias com documento fiscal inidôneo, pela ausência da prova, no caso de acusação de inidoneidade. 3. Infração não caracterizada. 4. Notificação fiscal cancelada.

Decisão: Diante disso, decido conhecer e dar provimento à reclamação apresentada, cancelando integralmente a notificação fiscal impugnada. Pelas circunstâncias envolvidas neste julgamento, interponho recurso de ofício ao Tribunal Administrativo Tributário, mesmo constatando que o valor da sucumbência da Fazenda Pública é inferior a R\$ 10.000,00 (dez mil reais), conforme previsto no artigo 29, § 2º, da Lei Complementar nº 465/09. Cientifique-se a Reclamante da decisão proferida.

Decisão CANCELAR  
 Valor do Principal após o julgamento R\$ 0,00  
 Valor da Multa após o julgamento R\$ 0,00  
 Valor dos Juros após o julgamento R\$ 0,00  
 Valor da Notificação após o julgamento R\$ 0,00

Florianópolis, 12 de março de 2013  
 JOÃO CARLOS VON HOHENDORFF  
 Presidente do Tribunal Administrativo Tributário  
 Cod. Mat.: 94971

ESTADO DE SANTA CATARINA  
 SECRETARIA DE ESTADO DA FAZENDA  
 TRIBUNAL ADMINISTRATIVO TRIBUTÁRIO

EDITAL Nº 1360000005089

Nº Processo: 1003575020, Inscrição: 253450063 , Tipo Petição: Recurso Ordinário, Procedência: FLORIANÓPOLIS, Nº Notificação: 207832193, Data Ciente: 11/04/2002, Recorrente: Secretaria de Estado da Fazenda de SC, Recorrido: L MEDEIROS TEIXEIRA

O Presidente do Tribunal Administrativo Tributário de Santa Catarina, no uso de suas atribuições, nos termos do artigo 11, inciso I, da Lei Complementar nº 465, de 03/12/2009, e considerando o disposto no artigo 37, parágrafo 1º, inciso III e parágrafo 2º, inciso III, desta mesma Lei Complementar, dá ciência pela Primeira Câ-

mara do processo acima identificado:

Ementa: RECURSO DE OFÍCIO. ICMS. FALTA DE RECOLHIMENTO. PARCELAMENTO. 1. Deixar de recolher o imposto parcelado denunciado espontaneamente pelo próprio contribuinte. Infração parcialmente caracterizada. 2. Consideram-se vencidas as parcelas vincendas de parcelamento quando descumpridos os prazos de pagamento das prestações mensais. 3. Recurso parcialmente provido. Notificação parcialmente restabelecida. Decisão reformada. Unânime.

Acórdão: Isso posto, ACORDAM os membros da Primeira Câmara de Julgamento do Tribunal Administrativo Tributário, por unanimidade de votos, conhecer do recurso e dar-lhe provimento parcial para restabelecer o ato fiscal em relação às parcelas não pagas pelo contribuinte. Intime-se o contribuinte para no prazo de 15 (quinze) dias contados da data da ciência deste acórdão dar cumprimento à decisão proferida por este Tribunal Administrativo, recolhendo o crédito tributário mantido, ressalvada a hipótese do cabimento de novo recurso nos termos e prazos da Lei Complementar Estadual nº 465, de 3 de dezembro de 2009.

Acórdão MANTER PARCIALMENTE

Valor do Principal após o julgamento	R\$ 9.547,85
Valor da Multa após o julgamento	R\$ 2.386,96
Valor dos Juros após o julgamento	R\$ 1.349,20
Valor da Notificação após o julgamento	R\$ 13.284,01

Florianópolis, 12 de março de 2013

JOÃO CARLOS VON HOHENDORFF

Presidente do Tribunal Administrativo Tributário

Cod. Mat.: 94972

ESTADO DE SANTA CATARINA

SECRETARIA DE ESTADO DA FAZENDA

TRIBUNAL ADMINISTRATIVO TRIBUTÁRIO

EDITAL Nº 136000005090

Nº Processo: 670000001623, Inscrição: 253783364, Tipo Petição: RI - Rito Sumário, Procedência: JARAGUÁ DO SUL, Nº Notificação: 56030212206, Data Ciente: 21/12/2005, Recorrente: VIEIRA COM. DE MOVEIS E ELETRODOMESTICOS LTDA, Recorrido: Secretaria de Estado da Fazenda de SC

O Presidente do Tribunal Administrativo Tributário de Santa Catarina, no uso de suas atribuições, nos termos do artigo 11, inciso I, da Lei Complementar nº 465, de 03/12/2009, e considerando o disposto no artigo 37, parágrafo 1º, inciso III e parágrafo 2º, inciso III, desta mesma Lei Complementar, dá ciência pela Unidade de Julgamento Singular do processo acima identificado:

Ementa: EMENTA: ICMS. FALTA DE RECOLHIMENTO DO IMPOSTO APURADO E DECLARADO EM "GIA" OU "DIME" MENSAL PELO PRÓPRIO CONTRIBUINTE. SOMENTE SERÁ RE-CEBIDA RECLAMAÇÃO SE ACOMPANHADA: I ¿ DE DEPÓSITO PRÉVIO, EM DINHEIRO, DO SEU MONTANTE INTEGRAL; OU, II ¿ DE APRESENTAÇÃO DO DOCUMENTO DE ARRECADADO RELATIVO AO TRIBUTO EXIGIDO. DISPENSA DE DEFEAS PRÉVIA CONFORME ART. 128-A DO DECRETO 22586/84. RECLAMAÇÃO CONHECIDA. MANUTENÇÃO PARCIAL DO ATO.

Decisão: Isto posto, passo a decidir: Nos termos do art. 193 da Lei Estadual nº 3.938/66 e, considerando o teor dos artigos 14 e 19 da Lei Complementar Estadual nº 313/2005, recebo a presente Reclamação Administrativa. Conforme documentação carreada aos autos, determino a redução do valor da notificação àquele correspondente ao período de 10/2005 apenas. Assim, intimo o Reclamante, para que no prazo de quinze (15) dias contados do ciente desta decisão, a recolher o valor notificado, relativo ao imposto e demais acréscimos legais cabíveis ou, a solicitar seu parcelamento, nos termos da Legislação. Poderá, em igual prazo, interpor Recurso Ordinário desta decisão ao CEC ¿ Conselho Estadual de Contribuintes, nos termos do art. 195, inc. I da Lei nº 3.938/66. Não tomada qualquer dessas providências, deverá ser inscrito o débito em Dívida Ativa. (Art. 207 da Lei nº 3.938/66 e art. 62, § 1º da Lei nº 5.983/81). Cientifique-se a Reclamante desta decisão.

Decisão MANTER PARCIALMENTE

Valor do Principal após o julgamento	R\$ 34.983,36
Valor da Multa após o julgamento	R\$ 17.491,68
Valor dos Juros após o julgamento	R\$ 349,83
Valor da Notificação após o julgamento	R\$ 52.824,87

Florianópolis, 12 de março de 2013

JOÃO CARLOS VON HOHENDORFF

Presidente do Tribunal Administrativo Tributário

Cod. Mat.: 94975

ESTADO DE SANTA CATARINA

SECRETARIA DE ESTADO DA FAZENDA

TRIBUNAL ADMINISTRATIVO TRIBUTÁRIO

EDITAL Nº 136000005091

Nº Processo: 1270000039079, Inscrição: 254793789, Tipo Petição: Reclamação Inicial, Procedência: MAFRA, Nº Notificação: 126030038502, Data Ciente: 09/07/2012, Recorrente: TRANSPORTES RODOVIÁRIOS BURNAT LTDA, Recorrido: Secretaria de Estado da Fazenda de SC

O Presidente do Tribunal Administrativo Tributário de Santa Catarina, no uso de suas atribuições, nos termos do artigo 11, inciso I, da Lei Complementar nº 465, de 03/12/2009, e considerando o disposto no artigo 37, parágrafo 1º, inciso III e parágrafo 2º, inciso III, desta mesma Lei Complementar, dá ciência pela Unidade de Julgamento Singular do processo acima identificado:

Ementa: ICMS. DEIXAR DE EFETUAR O RECOLHIMENTO DO IMPOSTO APURADO E DECLARADO. RECLAMAÇÃO INTEMPESTIVA. PROVADO QUE O IMPOSTO APONTADO NA NOTIFICAÇÃO FISCAL NÃO ERA DEVIDO, CONFORME CÓPIAS DA AUTORIZAÇÃO DE UTILIZAÇÃO DE CRÉDITO ¿ DCIP - E DA RESPECTIVA APRESENTAÇÃO DE DIME RETIFICADORA, NÃO RESTANDO SALDO A RECOLHER. O LANÇAMENTO QUE FORMALIZOU A EXIGÊNCIA DO CRÉDITO TRIBUTÁRIO DEVE SER CANCELADO, EM HOMENAGEM AOS PRINCÍPIOS DO INFORMALISMO, DA VERDADE REAL E DA ECONOMIA PROCESSUAL QUE NORTEIAM O PROCESSO ADMINISTRATIVO TRIBUTÁRIO. NOTIFICAÇÃO FISCAL CANCELADA.

Decisão: Diante do exposto, em que pese a sua manifesta intempetividade da reclamação, decido dar-lhe provimento e cancelar o ato fiscal, por inocorrência da infração. Da presente decisão deixo de interpor recurso de ofício ao Tribunal Administrativo Tributário em virtude do valor da sucumbência da Fazenda Pública não ter excedido o limite de R\$ 10.000,00 (dez mil reais) previsto no art. 29, II, da Lei Complementar nº 465/09. Cientifique-se o reclamante da decisão proferida. TAT - Unidade de Julgamento Singular, em 11 de fevereiro de 2013.

Decisão CANCELAR

Valor do Principal após o julgamento	R\$ 0,00
Valor da Multa após o julgamento	R\$ 0,00
Valor dos Juros após o julgamento	R\$ 0,00
Valor da Notificação após o julgamento	R\$ 0,00

Florianópolis, 12 de março de 2013

JOÃO CARLOS VON HOHENDORFF

Presidente do Tribunal Administrativo Tributário

Cod. Mat.: 94976

TRIBUNAL ADMINISTRATIVO TRIBUTÁRIO

PRIMEIRA CÂMARA DE JULGAMENTO

PAUTA DE JULGAMENTO Nº 1370000010038

De ordem do Exmo. Sr. Dr. JOÃO CARLOS VON HOHENDORFF, Presidente da Primeira Câmara do TRIBUNAL ADMINISTRATIVO TRIBUTÁRIO, sito à Av. Mauro Ramos, nº 1.207, Florianópolis, faça saber a quem interessar possa que, no dia 25 do mês de março de 2013 (25/03/2013), às 13:30 hs, em sessão ordinária, serão julgados na Sala de Sessões, os recursos referentes aos seguintes processos:

1270000004862 - Recorrente: SANDRA CHIDIAC Procurador: Nerci Tercilio Correa Procedência: LAGES Recorrido: Secretaria de Estado da Fazenda de SC Notificante: 2060310 JOSE CELIO DE MELO BARROS Relator: Conselheiro SIDIRLEI DA SILVA ELI

1270000003101 - Recorrente: GAUCHAFARMA MEDICAMENTOS LTDA Procurador: Fábio Canazaro Procedência: PALHOÇA Recorrido: Secretaria de Estado da Fazenda de SC Notificante: 9506047 RONDINELLI BORGES DE MACEDO Relator: Conselheiro ANGELO LUIZ TONELLO

1270000003103 - Recorrente: GAUCHAFARMA MEDICAMENTOS LTDA Procurador: Fábio Canazaro Procedência: PALHOÇA Recorrido: Secretaria de Estado da Fazenda de SC Notificante: 9506047 RONDINELLI BORGES DE MACEDO Relator: Conselheiro ANGELO LUIZ TONELLO

1270000005254 - Recorrente: MTR TRANSPORTES LTDA Procurador: João Antonio Calegário Vieira Procedência: BLUMENAU Recorrido: Secretaria de Estado da Fazenda de SC Notificante: 1847120 CESAR DO ESPIRITO SANTO Relator: Conselheiro SIDIRLEI DA SILVA ELI

1170000004994 - Recorrente/ Recorrido: IBRAS - IMPORTADORA BRASILEIRA SCOPEL LTDA Procurador: Jair Marinho Arcari Secretaria de Estado da Fazenda de SC Procedência: CHAPECÓ Recorrente/Recorrido: Secretaria de Estado da Fazenda de SC Notificante: 1431528 ANASTACIO VITORIA Relator: Conselheiro SIDIRLEI DA SILVA ELI

1070000005461 - Recorrente: Secretaria de Estado da Fazenda de SC Procedência: RIO DO SUL Recorrido: COM DE PECAS ALTO VALE LTDA Notificante: 1522868 ADALBERTO ALUIZIO EYNG Relator: Conselheiro DEONISIO KOCH

1270000021835 - Recorrente: SADIA S/A - Procurador: Celso Botelho de Moraes Procedência: CONCÓRDIA Recorrido: Secretaria de Estado da Fazenda de SC Notificante: 2982447 MONALISA ZANOL DE MORAIS Relator: Conselheiro ANGELO LUIZ TONELLO

1270000001539 - Recorrente: ADAMI PRODUTOS TEXTEIS LTDA Procurador: Leandro Teixeira Procedência: ITAJAÍ Recorrido: Secretaria de Estado da Fazenda de SC Notificante: 2504472 ANTONIO CARLOS JUSSIM DE SOUZA Relator: Conselheiro ANGELO LUIZ TONELLO

1270000020549 - Recorrente: JOSE LUIS SIMON ME Procurador: Leandro da Silva Galupo Procedência: SALTINHO Recorrido: Secretaria de Estado da Fazenda de SC Notificante: 1349589 ADILAR GILDO ZAMPIVA Relator: Conselheiro SIDIRLEI DA SILVA ELI

1170000050032 - Recorrente/ Recorrido: BUETTNER SA IND E COM Procurador: Luiz Antonio Schramm Carraschoza Procedência: BRUSQUE Recorrente/Recorrido: Secretaria de Estado da Fazenda de SC Notificante: 2504472 ANTONIO CARLOS JUSSIM DE SOUZA Relator: Conselheiro ANGELO LUIZ TONELLO

1270000001537 - Recorrente: ADAMI PRODUTOS TEXTEIS LTDA Procurador: Leandro Teixeira Procedência: ITAJAÍ Recorrido: Secretaria de Estado da Fazenda de SC Notificante: 2504472 ANTONIO CARLOS JUSSIM DE SOUZA Relator: Conselheiro ANGELO LUIZ TONELLO

1170000044983 - Recorrente: MERCADO MARCON LTDA ME Procedência: CRICIÚMA Recorrido: Secretaria de Estado da Fazenda de SC Notificante: 3012603 ROBSON LUIZ MARCONDES Relator: Conselheiro DEONISIO KOCH

1170000042914 - Recorrente: J K PNEUS LTDA Procurador: Marcio Elias Friedrich Procedência: JOINVILLE Recorrido: Secretaria de Estado da Fazenda de SC Notificante: 9506250 JOÃO PAULO ASSAD SALIM Relator: Conselheiro DEONISIO KOCH

1170000023462 - Recorrente: SISTEX COMERCIO IMPORTAÇÃO E EXPORTAÇÃO LTDA Procurador: Macsoel Brustolin Procedência: ITAJAÍ Recorrido: Secretaria de Estado da Fazenda de SC Notificante: 3012484 PAULO SERGIO ACQUAVIVA CARRANO Relator: Conselheiro SIDIRLEI DA SILVA ELI

1170000023460 - Recorrente: SISTEX COMERCIO IMPORTAÇÃO E EXPORTAÇÃO LTDA Procurador: Macsoel Brustolin Procedência: ITAJAÍ Recorrido: Secretaria de Estado da Fazenda de SC Notificante: 3012484 PAULO SERGIO ACQUAVIVA CARRANO Relator: Conselheiro SIDIRLEI DA SILVA ELI

1170000023464 - Recorrente: SISTEX COMERCIO IMPORTAÇÃO E EXPORTAÇÃO LTDA Procurador: Macsoel Brustolin Procedência: ITAJAÍ Recorrido: Secretaria de Estado da Fazenda de SC Notificante: 3012484 PAULO SERGIO ACQUAVIVA CARRANO Relator: Conselheiro SIDIRLEI DA SILVA ELI

1170000046868 - Recorrente: PERDIGAO AGROINDUSTRIAL AS Procurador: Henrique Gaede Procedência: CATANDUVAS Recorrido: Secretaria de Estado da Fazenda de SC Notificante: 3441830 RENATO HENRIQUE WANDREY Relator: Conselheiro ANGELO LUIZ TONELLO

1270000004860 - Recorrente: SANDRA CHIDIAC Procurador: Nerci Tercilio Correa Procedência: LAGES Recorrido: Secretaria de Estado da Fazenda de SC Notificante: 2060310 JOSE CELIO DE MELO BARROS Relator: Conselheiro SIDIRLEI DA SILVA ELI

Florianópolis, 12 de março de 2013

WILSON MARTINS SCHARF - Secretário

Cod. Mat.: 94950

## Infraestrutura

**SECRETARIA DE ESTADO DA INFRAESTRUTURA-SIE - EXTRATO DE CONVÊNIO - ESPÉCIE:** Termo de Convênio nº 001/2013. **PARTÍCIPES:** Prefeitura Municipal de Caçador e o Estado de Santa Catarina, através da Secretaria de Estado da Infraestrutura. **OBJETO:** a delegação da exploração do Aeroporto Carlos Alberto da Costa Neves, do Município de Caçador, pelo Estado de Santa Catarina. **PRAZO E VIGÊNCIA:** 5 (cinco) anos, prorrogáveis antes do término da vigência. **DATA:** Florianópolis, 5 de Março de 2013. **SIGNATÁRIOS:** Valdir Vital Cobalchini pela SIE, Gilberto Amaro Comazzetto, pela PM de Caçador.

Cod. Mat.: 94819



**Relatório Nº 02/2013**

Secretário de Estado da Infraestrutura, no uso de suas atribuições e tendo em vista o disposto no Decreto nº 133/99, informa o pagamento das despesas relacionadas com o pagamento de diárias nos meses de Fevereiro/2013.

Matricula	Nome	Qtde	Valor	Mot
363.054-4	Dilney Cabral Filho	01	R\$ 156,00	RS
172.957-8	José Abel da Silva	3,5	R\$ 546,00	RS
248.627-0	Ibson Sebastião da Silva	0,5	R\$ 50,00	MO
246.235-4	Ivo Metzner	8,5	R\$ 850,00	MO
246.047-5	Marinônio L. da Cunha	01	R\$ 100,00	MO
379.088-6	Mario Henrique Vicente	2,5	R\$ 275,00	RS
312.211-5	Maria Teresa Faraco P. Ribeiro	04	R\$ 440,00	RS
312.211-5	Sonia Raquel Medeiros Amorim	2,5	275,00	RS
354.649-7	Patricia Bertollo	0,5	R\$ 55,00	RS
246095 - 5	Vilson Santana	04	R\$ 400,00	MO
296166 - 0	Wanderley Agostini	02	R\$ 312,00	RS
TOTAL		30	R\$ 3.459,00	

**LEGENDA DE MOTIVOS**

AU- Auditoria	MO- Motorista
CD - Comissão de Processo Disciplinar de Serviço	RS - Reunião de Serviço
CS - Cursos Especiais	OE - Operações Especiais
DD - Diferença de Diárias	OM - Outros Motivos
RA - Representação de Autoridade	IS - Inspeção de Obra

Florianópolis, 12 de Março 2013.

Valdir Vital Cobalchini

Secretário de Estado da Infraestrutura

Cod. Mat.: 94850

**Saúde**

A Secretaria de Estado da Saúde/Fundo Estadual de Saúde, torna público o que segue:

**EXTRATO DO PRIMEIRO TERMO ADITIVO AO CONVÊNIO Nº 6.669/2012-9.**

**CONVENIENTE:** O Estado de Santa Catarina, através da Secretaria de Estado da Saúde - SES, gestora do Fundo Estadual de Saúde - FES, com a intervenção da Secretaria de Estado do Desenvolvimento Regional da Grande Florianópolis, e a Município de Governador Celso Ramos. **CLÁUSULA PRIMEIRA - DO ADITIVO:** Fica aditada a Cláusula Décima (Da Prestação de Contas) e Décima Primeira (Do Prazo e da Vigência) do termo que a este deu causa, pelas razões expostas na cláusula segunda, infra, passando a vigorar as cláusulas aditadas com a presente redação: "Cláusula Décima - Da Prestação de Contas": A Conveniente fica obrigada a apresentar a prestação de contas no prazo de 180 (cento e oitenta) dias em caso de primeira parcela ou de recebimento único, e 60 dias após o recebimento de cada parcela, na forma do Capítulo XIII do Decreto nº 307/03, em caráter excepcional, prorroga-se o prazo de prestação de contas até a data de 17 de junho de 2013; Parágrafo Único - Não poderão ser pagas com recursos deste convênio despesas contraídas fora do prazo de prestação de contas, bem como aquelas decorrentes de multas, juros, taxas de mora, referentes a pagamentos ou recolhimentos fora do prazo e a título de taxa de administração; "Cláusula Décima Primeira - Do Prazo e Da Vigência": O prazo do Convênio nº 6.669/2012-9 fica prorrogado até 17 de junho de 2013, tendo em vista o disposto no artigo 11 do Decreto nº 307, de 04 de junho de 2003. **CLÁUSULA SEGUNDA - DA JUSTIFICATIVA:** A justificativa para a celebração do adendo visa à operacionalização burocrática do relacionamento atendendo-se aos ditames legais, especificamente para que a Conveniente possa cumprir o prazo de prestação de contas. **CLÁUSULA TERCEIRA - DA RATIFICAÇÃO:** Ficam mantidas e ratificadas as demais cláusulas do termo que a este deu causa. **DATA:** Florianópolis, 21 de dezembro de 2012. **SIGNATÁRIO:** Dalmo Claro de Oliveira, pela SES, Flávio Antônio Boemcke Bernardes, pela SDR e Anísio Anatólio Soares, pelo Município.

Cod. Mat.: 94835

**Segurança Pública****Polícia Civil****PORTARIA Nº 014/SSP/DGPC/CORPC de 07.01.2013**

A Polícia Civil do Estado de Santa Catarina, por seu Delegado-Geral, **Aldo Pinheiro D'Ávila**, no uso de suas atribuições legais, e em consonância com os preceitos do art. 226 da Lei 6.843/86 - Estatuto da Polícia Civil do Estado de Santa Catarina e artigo 25 e seguintes da Lei Complementar 491/2010, determina a instauração de Processo Disciplinar em desfavor do Delegado de Polícia **P.A.A.W.**, Delegado de Polícia de Entrância Inicial, matrícula nº 365.500-8, lotado na Delegacia de Polícia da Comarca de Pinhalzinho, em decorrência de Sindicância Preliminar nº 398/2012, onde consta ter o Delegado recebido informações de um subordinado seu sobre o paradeiro de um trator roubado no município de Zacarias/SP e que teria sido comercializado por dois conhecidos receptadores de sua comarca, deixando de adotar as providências necessárias à apuração dos fatos. Assim agindo, o Delegado de Polícia P.A.A.W., incidiu, em tese, nas infrações disciplinares previstas nos artigos 208, VIII e XV e 210, XVII, todos c/c art. 204, caput da Lei nº 6.843/86, no que, designa o Delegado de Polícia de Entrância Final Eduardo Marcelo Schmidt Hahn, matrícula nº 283.248-8, prestando serviços na Corregedoria da Polícia Civil e os Delegados de Polícia de Entrância Inicial Claudir Stang, matrícula nº 381.813-6, lotado na Delegacia de Polícia de Dionísio Cerqueira e Joel Specht, matrícula nº 650.182-6, prestando serviços na Delegacia de Polícia de Modelo para, sob a presidência do primeiro, comporem Comissão de Processo Disciplinar, devendo no prazo de 10 (dez) dias, a contar da publicação desta no Diário Oficial do Estado, dar início ao procedimento administrativo.

**Aldo Pinheiro D'Ávila**

Delegado-Geral da Polícia Civil

Cod. Mat.: 94674

**PORTARIA Nº 118/SSP/DGPC/CORPC, de 08.03.13.**

A Polícia Civil do Estado de Santa Catarina, por seu DELEGADO-GERAL DA POLÍCIA CIVIL, no uso de suas atribuições legais, resolve **PRORROGAR** por mais 60 (sessenta) dias, o prazo para a conclusão do Processo Disciplinar nº 039/12, no qual é acusado servidor de matrícula nº 914.542-7, mandado instaurar pela **Portaria Nº.218/SSP/DGPC/CORPC/2012**, de 14.09.2012, com efeitos a contar de **05.03.2013**.

**Aldo Pinheiro D'Ávila**

Delegado-Geral da Polícia Civil

Cod. Mat.: 94675

**PORTARIA P-Nº. 123/SSP/DGPC/CORPC de 08/03/13.**

O DELEGADO-GERAL DA POLÍCIA CIVIL prorroga, por mais 60 (sessenta) dias, o prazo para a conclusão do Processo Disciplinar nº 038/2012 (no qual é acusado o servidor de matrícula nº. 231.352-9), mandado instaurar pela Portaria P-Nº. 186/SSP/DGPC/CORPC de 22/08/2012, com efeitos a contar de 06/03/2013.

**Aldo Pinheiro D'Ávila**

Delegado-Geral da Polícia Civil

Cod. Mat.: 94676

**PORTARIA Nº 323/SSP/DGPC/CORPC/12, de 10/12/12.**

**A POLÍCIA CIVIL DO ESTADO DE SANTA CATARINA**, por seu Delegado-Geral, **Aldo Pinheiro D'Ávila**, no uso de suas atribuições legais previstas no art. 226 da Lei 6.843/1986 e em consonância com os preceitos do art. 3º, § 3º da LC nº 491/2010, resolve **DESIGNAR** os servidores **Carlos Francisco dos Passos**, Delegado de Polícia de Entrância Especial, em exercício na Corregedoria da Polícia Civil, matrícula 262.715-9, **Eduardo Marcelo Schmidt Hahn**, matrícula 283.248-8 e **Edilsemar Salete Busanello**, matrícula 194.733-8, ambos Delegados de Polícia de Entrância Final e em exercício na Corregedoria da Polícia Civil, respectivamente, Presidente, 1º e 2º Vogais, para comporem **Comissão de Processo Administrativo Disciplinar**, a fim de apurar infração disciplinar atribuída à Delegada de Polícia de Entrância Final **M.F.S.I.**, matrícula nº 140.073-8, enquanto lotada na Delegacia de Polícia da Comarca de Navegantes, vez que, quando de plantão na madrugada do dia 27 de outubro de 2007 naquela Delegacia de Polícia, teria sido acionada para atender uma ocorrência e que, apesar de sua gravidade, teria deixado de comparecer na DP para adoção das medidas legais cabíveis, fazendo os encaminhamentos iniciais por telefone e determinado a abertura de inquérito policial, e à Delegada de Polícia de Entrância Inicial **T.B.O.**, matrícula nº 378.382-0, uma vez que estando

lotada na Delegacia de Polícia da Comarca de Navegantes, teria deixado de encaminhar a Juízo o competente inquérito policial relacionado a ocorrência inicial de competência da Delegada Maria de Fátima, que fora transferida para a Comarca de Balneário Camboriú, limitando-se apenas em encaminhar o mandado de intimação por ela recebido em 24 de fevereiro de 2011 para devolução do procedimento ao Escrivão de Polícia, sem contudo fiscalizar o seu cumprimento, tendo a primeira, com sua conduta, incorrido, em tese, nas transgressões disciplinares dispostas no artigo 208, incisos VIII e XV, da Lei nº 6.843/86, enquanto a segunda, infringido, em tese, o que dispõe o artigo 209, XI, do mesmo Estatuto, ambos c/c o artigo 204 da referida Lei.

**ALDO PINHEIRO D'ÁVILA**

Delegado-Geral da Polícia Civil

Cod. Mat.: 94677

**PORTARIA Nº 0322/GAB/DGPC/SSP de 07.03.2013.**

**TORNAR SEM EFEITO**, a Portaria nº 0262/GAB/DGPC/SSP, publicada no D.O.E. nº 19.525, de 01.03.2013, que cessou efeitos da designação do servidor, **FELIPE ODARA REZENDE DE AQUINO**, matrícula nº 658543-4-01, Delegado de Polícia Substituto, lotado na Delegacia Regional de Polícia de São Joaquim - 27ª DRP, para prestar serviços na Divisão de Investigação Criminal de São Joaquim.

**ALDO PINHEIRO D'ÁVILA**

Delegado-Geral da Polícia Civil

Cod. Mat.: 94686

**PORTARIA Nº 0323/GAB/DGPC/SSP de 07.03.2013.**

**TORNAR SEM EFEITO**, a Portaria nº 0263/GAB/DGPC/SSP, publicada no D.O.E. nº 19.525, de 01.03.2013, que designou o servidor, **FELIPE ODARA REZENDE DE AQUINO**, matrícula nº 658543-4-01, Delegado de Polícia Substituto, lotado na Delegacia Regional de Polícia de São Joaquim - 27ª DRP, para prestar serviços na Delegacia de Polícia da Comarca de São Joaquim.

**ALDO PINHEIRO D'ÁVILA**

Delegado-Geral da Polícia Civil

Cod. Mat.: 94688

**PORTARIA Nº 0324/GAB/DGPC/SSP de 08.03.2013.**

O Delegado-Geral da Polícia Civil, no uso de suas atribuições e com base no art. 9º, § 1º e § 2º, da Lei Complementar nº 453, de 05 de agosto de 2009, resolve **DESIGNAR, GLADEMIR PAULO LANGA**, matrícula nº 378435-5-01, Delegado de Polícia de Entrância Inicial, para responder cumulativamente pelas Delegacias de Polícia das Comarcas de Ipumirim e de Itá, no período de 16.03.2013 à 14.04.2013.

**ALDO PINHEIRO D'ÁVILA**

Delegado-Geral da Polícia Civil

Cod. Mat.: 94689

**PORTARIA Nº 0325/GAB/DGPC/SSP de 08.03.2013.**

O Delegado-Geral da Polícia Civil, no uso de suas atribuições e com base no art. 3º, do Decreto nº 2.759, de 19 de novembro de 2009, resolve **SUBSTITUIR**, o Agente de Polícia Civil, **VILMAR RODRIGUES**, matrícula nº 152134-9-01, designado através da Portaria nº 0854/GAB/DGPC/SSP, publicada no D.O.E. nº 18.858, de 31.05.2010, para exercer a função gratificada de Chefia do Setor de Fiscalização de Jogos e Diversões, da Delegacia Regional de Polícia de Tubarão - 05ª DRP, pelo Agente de Polícia Civil, **ALEXANDRE NUNES DE FREITAS**, matrícula nº 253966-7-01.

**ALDO PINHEIRO D'ÁVILA**

Delegado-Geral da Polícia Civil

Cod. Mat.: 94690

**PORTARIA Nº 0326/GAB/DGPC/SSP de 08.03.2013.**

O Delegado-Geral da Polícia Civil, no uso de suas atribuições e com base no art. 24, § 1º e § 2º, da Lei Complementar nº 453, de 05 de agosto de 2009, resolve **DESIGNAR, LUCIANO DE ARAÚJO**, matrícula nº 307651-2-01, Agente de Polícia Civil, para responder cumulativamente pelas Delegacias de Polícia dos Municípios de Sul Brasil e de Nova Erechim, no período de 18.03.2013 à 14.04.2013.

**ALDO PINHEIRO D'ÁVILA**

Delegado-Geral da Polícia Civil

Cod. Mat.: 94691

**PORTARIA Nº 0327/GAB/DGPC/SSP de 11.03.2013.**

O Delegado-Geral da Polícia Civil, no uso de suas atribuições e com base na competência delegada pelo art. 2º, do Decreto nº 1.158 de 18 de março de 2008, c/c o artigo 1º, da Portaria nº 1504/GEREH/DIAF/SSP de 24.08.2010, resolve **CESSAR EFEITOS** da designação do servidor, **ALEXANDRE CARVALHO DE OLIVEIRA**, matrícula nº 356720-6-01, Delegado de Polícia de Entrância Final, lotado na Central de Polícia de São José, para prestar serviços na Diretoria de Polícia da Grande Florianópolis - DPGF, conforme constou na Portaria nº 0971/GEREH/DIAF/SSP, publicada no D.O.E. nº 19.400, de 21.08.2012.

**ALDO PINHEIRO D'ÁVILA**

Delegado-Geral da Polícia Civil

Cod. Mat.: 94693

**PORTARIA Nº 0328/GAB/DGPC/SSP de 11.03.2013.**

O Delegado-Geral da Polícia Civil, no uso de suas atribuições e com base na competência delegada pelo art. 2º, do Decreto nº 1.158 de 18 de março de 2008, c/c o artigo 1º, da Portaria nº 1504/GEREH/DIAF/SSP de 24.08.2010, resolve **DESIGNAR, ALEXANDRE CARVALHO DE OLIVEIRA**, matrícula nº 356720-6-01, Delegado de Polícia de Entrância Final, lotado na Central de Polícia de São José, para prestar serviços na 1ª Delegacia de Polícia da Comarca da Capital.

**ALDO PINHEIRO D'ÁVILA**

Delegado-Geral da Polícia Civil

Cod. Mat.: 94694

**PORTARIA Nº 0329/GAB/DGPC/SSP de 11.03.2013.**

O Delegado Geral da Polícia Civil, no uso de suas atribuições e com base na competência delegada pelo artigo 7º, do Decreto nº 1.158 de 18 de março de 2008, c/c o artigo 1º, da Portaria nº 1504/GEREH/DIAF/SSP de 24 de agosto de 2010, resolve **REGULARIZAR O LOTACIONAL**, dos policiais civis, abaixo relacionados:

Nome	Matrícula	Lotação
Anderson Martins	390469-5	DIC Campos Novos
Patrick E. de Souza	954602-2	DPCAMI Campos Novos

**ALDO PINHEIRO D'ÁVILA**

Delegado-Geral da Polícia Civil

Cod. Mat.: 94698

**PORTARIA Nº 0330/GAB/DGPC/SSP de 11.03.2013.**

O Delegado-Geral da Polícia Civil, no uso de suas atribuições e com base na competência delegada pelo art. 2º, do Decreto nº 1.158 de 18 de março de 2008, c/c o artigo 1º, da Portaria nº 1504/GEREH/DIAF/SSP de 24.08.2010 e conforme o art. 69, inciso I, da Lei nº 453 de 05.08.2009, resolve **REMOVER, JÚLIO CÉSAR BATISTA VASQUES DA SILVA**, matrícula nº 954621-9-01, Agente de Polícia Civil, da Delegacia de Polícia do Município de Água Doce, para a Delegacia de Polícia da Comarca de Timbó, com efeitos a contar de 18/03/2013.

**ALDO PINHEIRO D'ÁVILA**

Delegado-Geral da Polícia Civil

Cod. Mat.: 94761

**PORTARIA Nº 0331/GAB/DGPC/SSP de 11.03.2013.**

O Delegado-Geral da Polícia Civil, no uso de suas atribuições e com base na competência delegada pelo art. 2º, do Decreto nº 1.158 de 18 de março de 2008, c/c o artigo 1º, da Portaria nº 1504/GEREH/DIAF/SSP de 24.08.2010 e conforme o art. 69, inciso I, da Lei nº 453 de 05.08.2009, resolve **REMOVER, JOÃO AUGUSTO WASSERBERG**, matrícula nº 183183-6-01, Agente de Polícia Civil, da Delegacia de Polícia da Comarca de Timbó, para a Delegacia de Polícia da Comarca de Joaçaba, com efeitos a contar de 18/03/2013.

**ALDO PINHEIRO D'ÁVILA**

Delegado-Geral da Polícia Civil

Cod. Mat.: 94762

**PORTARIA Nº 0332/GAB/DGPC/SSP de 12.03.2013.**

O Delegado-Geral da Polícia Civil, no uso de suas atribuições e com base no art. 9º, § 1º e § 2º, da Lei Complementar nº 453, de 05 de agosto de 2009, resolve **DESIGNAR, FELIPE ODARA RIZENDE DE AQUINO**, matrícula nº 658543-4-01, Delegado de Polícia Substituto, para responder cumulativamente pela Divisão de Investigação Criminal de São Joaquim e pela Delegacia Regional de Polícia de São Joaquim – 27ª DRP, no período de 16.03.2013 à 14.04.2013.

**ALDO PINHEIRO D'ÁVILA**

Delegado-Geral da Polícia Civil

Cod. Mat.: 94763

**PORTARIA Nº 0333/GAB/DGPC/SSP de 12.03.2013.**

O Delegado-Geral da Polícia Civil, no uso de suas atribuições e com base na competência delegada pelo art. 3º, do Decreto nº 2.759, de 19 de novembro de 2009, resolve **DESIGNAR, ANDRÉ RODRIGUES**, matrícula nº 658396-2-01, Agente de Polícia Civil, para exercer a função gratificada de Chefia do Setor de Investigações, da Divisão de Investigação Criminal de Campos Novos.

**ALDO PINHEIRO D'ÁVILA**

Delegado-Geral da Polícia Civil

Cod. Mat.: 94764

**PORTARIA Nº 126/SSP/DGPC/CORPC de 11.03.2013**

**A POLÍCIA CIVIL DO ESTADO DE SANTA CATARINA**, por seu **DELEGADO-GERAL DA POLÍCIA CIVIL**, no uso de suas atribuições legais, resolve **PRORROGAR** por mais 60 (sessenta) dias o prazo para a conclusão do Processo Disciplinar nº 25/12 no qual é acusado o servidor de matrícula nº 307.662-8, mandado instaurar pela Portaria Nº. 151/SSP/DGPC/CORPC/2012, de 27.07.2012, com efeitos a contar de **10.03.2013**.

**ALDO PINHEIRO D'ÁVILA**

Delegado-Geral da Polícia Civil

Cod. Mat.: 94767

**PORTARIA P-Nº 288/SSP/DGPC/CORPC de 08/11/2012.**

A Polícia Civil do Estado de Santa Catarina, por seu Delegado-Geral, no uso de suas atribuições legais e, em consonância com os preceitos dos artigos 226 da Lei nº. 6.843/86 – Estatuto da Polícia Civil c/c arts. 25 e ss. da LC 491/2010, determina a instauração de Processo Disciplinar em desfavor de **Jurema Wulf**, Delegada de Polícia de Entrância Final, matrícula nº. 256.060-7, nível/referência 07/C, lotada na Diretoria de Polícia do Litoral - DPOL, imputando-lhe, em tese, as condutas previstas nos artigos **208**, incisos **VIII** (agir, no exercício da função, com displicência, deslealdade ou desleixo) e **XV** (deixar de cumprir, na esfera de suas atribuições, as normas legais a que está sujeito); **210**, inciso **XIV** (receber propinas e comissões ou auferir vantagens e proveitos pessoais de qualquer espécie e sob qualquer pretexto em razão de função ou cargo que exerça ou tenha exercido) **c/c 204, caput**, todos da legislação estatutária antes referida, porque cumulando as funções de Delegada Regional de Jaraguá do Sul com a de Delegada de Polícia responsável pela Comarca de Guarimir, presidiu o Auto de Prisão em Flagrante nº. 031/07 no dia seis (6) do mês de outubro (10) do ano de dois mil e sete (2007), quando foram conduzidos Luiz Carlos da Silva, Irineu Carboni e Vanderlei Martins, por violação aos artigos 33 e 34 da Lei nº. 11.343/2006, em cuja ocasião foram apreendidas importâncias em dinheiro totalizando a quantia em espécie de R\$ 3.332,00 (três mil trezentos e trinta e dois reais), sendo que com a deflagração da operação policial denominada "Game Over" (03/11/2008), após o cumprimento do mandado de busca e apreensão na sala utilizada como gabinete pela acusada, conforme consta no Inquérito Policial nº. 009/2009, foi encontrado o sobredito procedimento policial estagnado há cerca de um ano, sendo encaminhado à Justiça somente na data de quatro (4) de dezembro (12) de 2008, por determinação de outra autoridade policial, demonstrando ter agido com displicência no presente caso; também, constatando-se a falta da importância de R\$ 451,00 (quatrocentos e cinquenta e um reais) que deveria estar no interior dos envelopes mencionados, considerando as informações que constam nos termos de apreensão, parte integrante daquele "APF" e também as anotações nos envelopes, que não correspondem às quantias em dinheiro encontradas durante aquela operação, o que demonstra ter auferido proveitos pessoais de qualquer espécie e sob qualquer pretexto em razão de função ou cargo que exercia, ficando **DESIGNADO** o Delegado de Polícia de Entrância Especial **Felipe Genovez**, matrícula nº 142.561-7, nível/referência 07/D, atualmente prestando serviços na Corregedoria da Polícia Civil, Delegada de Polícia de Entrância Especial **Ester Fernanda Coelho**, matrícula 197.926-4, nível/referência 07/D, lotada na 2ª DPCAP e Delegada de Polícia de Entrância Final, **Edilsemar Saleté Busanello**, matrícula 194.733-8, nível/referência 07/C, atualmente prestando serviços na Corregedoria da Polícia Civil para, sob a presidência do primeiro, comporem Comissão de Processo Disciplinar com vistas a apurar irregularidades administrativas atribuídas a mencionada policial, devendo, no prazo de 10 (dez) dias, a partir da publicação desta no Diário Oficial do Estado, dar início ao procedimento, com a autuação desta juntamente com as peças que a acompanham.

**Aldo Pinheiro D'Ávila**

Delegado-Geral da Polícia Civil

Cod. Mat.: 94768

**PORTARIA Nº 324/SSP/DGPC/CORPC, de 14.12.2012.**

A Polícia Civil de Santa Catarina, por seu Delegado-Geral, **Aldo Pinheiro D'Ávila**, no uso de suas atribuições legais previstas no art. 226 da Lei 6.843/1986 e em consonância com os preceitos dos arts. 3º, 25 e seguintes da Lei Complementar nº 491/2010, resolve **DESIGNAR** os servidores **Carlos Francisco dos Passos**, Delegado de Polícia de Entrância Especial, matrícula 262.715-9, **Samir Nazareno da Silva**, Agente de Polícia, matrícula 117.853-9, nível VIII e **Adriana Bittencourt Sada Graff**, Escrivã de Polícia, matrícula 308.542-2, nível VII, todos em exercício na Corregedoria da Polícia Civil, respectivamente, Presidente, 1º e 2º Vogais, para comporem Comissão de Processo Administrativo Disciplinar, a fim de apurar infração disciplinar atribuída à Agente de Polícia **L.E.C.**, matrícula 152.503-4, nível VII, enquanto lotada na 3ª Delegacia de Polícia da Comarca da Capital, vez que teria ferido a hierarquia funcional ou desrespeitado os superiores hierárquicos e agido com indisciplina e insubordinação por ter se recusado a assinar uma convocação para frequentar o curso do "Projeto Crack é Possível Vencer", fato que teria ocorrido na data de 17 de agosto do corrente ano (2012), tendo incorrido, em tese, com sua conduta, nas transgressões disciplinares dispostas nos artigos **208, XVI e 209, III da Lei nº 6.843/86 - Estatuto da Polícia Civil de Santa Catarina**, ambos c/c o artigo **204** da referida Lei.

**ALDO PINHEIRO D'ÁVILA**

Delegado-Geral da Polícia Civil

Cod. Mat.: 94769

**PORTARIA Nº 345/SSP/DGPC/CORPC, de 21/12/2012.**

A Polícia Civil do Estado de Santa Catarina, por seu Delegado-Geral da Polícia Civil **Aldo Pinheiro D'Ávila**, no uso de suas atribuições legais e em consonância com os preceitos dos artigos

3º, 25 e seguintes da Lei Complementar 491/2010, **RESOLVE** designar os Delegados de Polícia **Julio Cesar Peres Arantes**, de entrância Especial, matrícula nº 167.679-2, em exercício na Corregedoria da Polícia Civil, **Enio de Oliveira Matos**, de entrância Final, matrícula 322.719-7, em exercício da DEHCAP e **Adalberto Luiz Safanelli**, de entrância final, matrícula 187.522-1, em exercício na Gerência de Jogos e Diversões, para sob a presidência do primeiro, comporem Comissão de Processo Disciplinar, a fim de apurar as infrações administrativas atribuídas ao servidor G.A.R., Agente de Polícia, matrícula 322.860-6, nível 11, referência D, lotado na Delegacia de Polícia da Comarca de Modelo/SC, na sindicância preliminar nº 013/2012, por ter no mês de março do ano de 2010, na condição de Responsável pelo Expediente da Delegacia Municipal de Agrônômica/SC., telefonado ao senhor Giancarlo Ferrari, informando que Giovanni Poffo, residente naquele município, teria procurado a Delegacia para registrar boletim de ocorrência contra o seu sobrinho Jorge Luiz Ferrari, pela inadimplência de uma dívida, referente a transação de um veículo que entablaram, sugerindo-lhe que efetuasse o pagamento, pois caso contrário, registraria boletim de ocorrência de furto do veículo, em desfavor de Jorge Luiz Ferrari. Para não ver o sobrinho prejudicado, Giancarlo Ferrari quitou a dívida, depositando o valor, composto por 03 (três) parcelas de R\$700,00 (setecentos reais) e 02 (duas) de R\$450,00 (quatrocentos e cinquenta reais), na conta corrente de Giovanni Poffo, encaminhando os comprovantes dos depósitos para o servidor que os repassava para o credor. Assim agindo, teria infringido o disposto nos artigos **208, inciso VIII** - agir, no exercício da função, com displicência, **deslealdade** ou desleixo e **209, inciso VI** - faltar a verdade, com má fé, no exercício da função, ambos da **Lei 6.843/86**, Estatuto da Polícia Civil do Estado de Santa Catarina.

**Aldo Pinheiro D'Ávila**

Delegado-Geral da Polícia Civil

Cod. Mat.: 94770

**PORTARIA Nº 113/SSP/DGPC/CORPC, de 05.03.2013.**

A Polícia Civil do Estado de Santa Catarina, por seu **Corregedor da Polícia Civil, Delegado de Polícia de Entrância Especial Jeferson Guilhão de Paula**, no uso de suas atribuições legais, resolve **PRORROGAR** por mais 30 (trinta) dias, o prazo para a conclusão da Sindicância Acusatória nº 51/12, na qual é Sindicado o Servidor FCG. Delegado de Polícia, matrícula nº 658.506-0, instaurada pela **Portaria Nº 257/SSP/DGPC/CORPC, de 15.10.2012**, com efeitos a contar de **19.02.2013**.

**JEFERSON GUILHÃO DE PAULA**

Corregedor da Polícia Civil

Cod. Mat.: 94773

**PORTARIA Nº 117/SSP/DGPC/CORPC, de 07.03.2013.**

A Polícia Civil do Estado de Santa Catarina, por seu **Corregedor da Polícia Civil, Delegado de Polícia de Entrância Especial Jeferson Guilhão de Paula**, no uso de suas atribuições legais, resolve **PRORROGAR** por mais 30 (trinta) dias, o prazo para a conclusão da Sindicância Acusatória nº 49/12, na qual é Sindicado o Servidor SS. Delegado de Polícia., matrícula nº 381.829-2, instaurada pela **Portaria Nº 221/SSP/DGPC/CORPC, de 30.09.2012**, com efeitos a contar de **28.02.2013**.

**JEFERSON GUILHÃO DE PAULA**

Corregedor da Polícia Civil

Cod. Mat.: 94775

**PORTARIA Nº. 120/SSP/DGPC/CORPC, de 08.03.2013.**

A Polícia Civil do Estado de Santa Catarina, por seu Delegado Corregedor da Polícia Civil, no uso de suas atribuições legais, resolve **PRORROGAR** por mais 30 (trinta) dias, o prazo para a conclusão da Sindicância Acusatória nº **039/12**, no qual é acusado o servidor de matrícula nº 216.088-9, mandado instaurar pela **Portaria Nº.214/SSP/DGPC/CORPC/2012**, de 10.09.2012, com efeitos a contar de **25.02.2013**.

**Jeferson Guilhão de Paula**

Corregedor da Polícia Civil

Cod. Mat.: 94776

**PORTARIA Nº. 121/SSP/DGPC/CORPC, de 08.03.2013.**

A Polícia Civil do Estado de Santa Catarina, por seu Delegado Corregedor da Polícia Civil, no uso de suas atribuições legais, resolve **PRORROGAR** por mais 30 (trinta) dias, o prazo para a conclusão da Sindicância Acusatória nº **40/2012**, no qual é acusado a servidora de matrícula nº 250.721-8, mandado instaurar pela **Portaria Nº.215/SSP/DGPC/CORPC/2012**, de 10.09.2012, com efeitos a contar de **25.02.2013**.

**Jeferson Guilhão de Paula**

Corregedor da Polícia Civil

Cod. Mat.: 94777

**PORTARIA Nº 122/SSP/DGPC/CORPC de 08.03.2013**

**A POLÍCIA CIVIL DO ESTADO DE SANTA CATARINA**, por seu **CORREGEDOR DA POLÍCIA CIVIL**, no uso de suas atribuições legais, resolve **PRORROGAR** por mais 30 (trinta) dias



o prazo para a conclusão da Sindicância Acusatória nº 02/13 na qual são acusados os servidores de matrícula nº 151.156-4, 381.896-9 e 223.669-9, mandado instaurar pela Portaria Nº 045/SSP/DGPC/CORPC/2013, de 30.01.2013, com efeitos a contar de **08.03.2013**.

**Jeferson Guilhã de Paula**  
Corregedor da Polícia Civil

Cod. Mat.: 94904

**PORTARIA Nº. 124/SSP/DGPC/CORPC, de 11.03.13.**

A Polícia Civil do Estado de Santa Catarina, por seu Delegado Corregedor da Polícia Civil, no uso de suas atribuições legais, resolve **PRORROGAR** por mais 30 (trinta) dias, o prazo para a conclusão da Sindicância Acusatória nº 003/13, no qual é acusado o servidor de matrícula nº 167.716-0, mandado instaurar pela **Portaria Nº. 287/SSP/DGPC/CORPC/2012** de 07.11.2012, com efeitos a contar de **09/03/2013**.

**Jeferson Guilhã de Paula**  
Corregedor da Polícia Civil

Cod. Mat.: 94905

**PORTARIA N 125/CORPC/DGPC/SSP, de 11/03/13.**

**A POLÍCIA CIVIL DO ESTADO DE SANTA CATARINA**, por seu **CORREGEDOR DA POLÍCIA CIVIL**, no uso de suas atribuições legais, resolve **PRORROGAR** por mais 30 (trinta) dias o prazo para a conclusão da **Sindicância Acusatória nº 001/2013**, na qual é Sindicado o servidor de matrícula nº 216.097-8, mandada instaurar pela Portaria Nº 271/SSP/DGPC/CORPC, de 25/10/2012, com efeitos a contar de 08/03/2013.

**JEFERSON GUILHÃO DE PAULA**  
Corregedor da Polícia Civil

Cod. Mat.: 94907

**Polícia Militar**

**Nota de Transferência nº 067/SOM/DP-2, de 07/02/2013**

Com fulcro no Art. 22, XXI, da Constituição Federal, no Art. 4º do Decreto-Lei nº 667/69, com redação dada pelo Decreto-Lei nº 2.010/83 e no Art. 107, da Constituição do Estado de Santa Catarina e a Portaria nº 2.400/GEREH/DIGA/GAB/SSP, de 17 de dezembro de 2010, **TRANSFIRO, SEM ÔNUS PARA O ESTADO**, conforme solicitação de pedido no Sistema de Movimentação Online 625, por necessidade do serviço, da Força Nacional/SE-NASP/DP para a Assessoria Militar da SSP (Florianópolis), o **Soldado PM Matrícula 928288-2 CARLOS ALEXANDRE MELO. NAZARENO MARCINEIRO**

Coronel PM - Comandante-Geral PMSC

**Nota de Transferência nº 077/SOM/DP-2, de 15/02/2013**

Com fulcro no Art. 22, XXI, da Constituição Federal, no Art. 4º do Decreto-Lei nº 667/69, com redação dada pelo Decreto-Lei nº 2.010/83 e no Art. 107, da Constituição do Estado de Santa Catarina e a Portaria nº 2.400/GEREH/DIGA/GAB/SSP, de 17 de dezembro de 2010, **TRANSFIRO, SEM ÔNUS PARA O ESTADO**, conforme solicitação de pedido no Sistema de Movimentação Online 642, por necessidade do serviço, da Secretaria de Defesa Civil para a Diretoria de Pessoal da PMSC (Florianópolis), a **3º Sargento PM Matrícula 916910-5 IARA MARIA MANOEL DE SAUZA. NAZARENO MARCINEIRO**

Coronel PM - Comandante-Geral PMSC

Cod. Mat.: 94791

**DETRAN SC - Departamento Estadual de Trânsito do Estado de Santa Catarina**

**PORTARIA N.º: 104/DETRAN/ASJUR/2013**

**O DEPARTAMENTO ESTADUAL DE TRÂNSITO DE SANTA CATARINA**, por seu Diretor, no uso de suas atribuições legais, **CONSIDERANDO** o contido na Portaria nº 253/DETRAN/ASJUR/2012.

**CONSIDERANDO** o contido na Resolução 409 de 02 de agosto de 2012;

**CONSIDERANDO** o contido na Resolução nº 410 do Conselho Nacional de Trânsito de 02 de agosto de 2012, que regulamenta os cursos especializados obrigatórios destinados a profissionais em transporte de passageiros (mototaxista) e em entrega de mercadorias (motofretista) que exerçam atividades remuneradas na condução de motocicletas e motonetas, com as alterações contidas na Resolução 414 de 09 de agosto de 2012;

**CONSIDERANDO** o contido na Resolução nº 411 de 02 de agosto de 2012, que regulamenta o credenciamento de instituições ou

entidades públicas ou privadas para o processo de capacitação, qualificação e atualização de profissionais e de formação, qualificação, atualização e reciclagem de candidatos e condutores, com as alterações contidas na Resolução 415 de 09 de agosto de 2012;

**CONSIDERANDO** a necessidade de normatizar procedimentos para credenciamento de Centros de Formação de Condutores - CFC, para ministrar Curso Especializado destinado a profissionais em transporte de passageiros (mototaxistas) e em entrega de mercadorias (motofretista), que exerçam atividades remuneradas na condução de motocicletas e motonetas;

**RESOLVE:**

**Artigo 1º - AUTORIZAR** pelo prazo de 02 (dois) anos, a partir da data da publicação desta Portaria, o **Centro de Formação de Condutores EDUCAR**, credenciado sob o nº 181/99/SC, classe AB, estabelecido à Rua Waldemar Rangrab, 689 – Centro, São Miguel do Oeste-SC a ministrar Curso Especializado destinado a profissionais em transporte de passageiros (mototaxistas) e em entrega de mercadorias (motofretista), que exerçam atividades remuneradas na condução de motocicletas e motonetas, bem como as suas respectivas atualizações.

**Artigo 2º** - Esta portaria entra em vigor na data de sua publicação.

**PUBLIQUE-SE, REGISTRE-SE E CUMPRA-SE.**

Florianópolis, 07 de março de 2013.

**Vanderlei Olívio Rosso**  
Diretor Estadual de Trânsito

Cod. Mat.: 94783

**PORTARIA N.º: 074/DETRAN/ASJUR/2013**

**O DEPARTAMENTO ESTADUAL DE TRÂNSITO DE SANTA CATARINA**, por seu Diretor, no uso de suas atribuições legais, **CONSIDERANDO** o disposto na Resolução 425/2012 do CONTRAN, na Portaria 046/DETRAN/ASJUR/2009 e no teor do processo GEHAC 12150/13;

**RESOLVE:**

**Art. 1º.** Designar os Médicos Peritos Examinadores de Trânsito Eduardo Cordeiro dos Santos Junior – CRM 9523, Eleonora Silveira Pinho – CRM 10299 e Guilherme Guerreiro da Fonseca – CRM 3208 para comporem a Junta Médica do DETRAN/SC, para reavaliação do candidato **Moacir Manoel Martins**, em Florianópolis /SC.

**Art. 2º.** Esta Portaria entrará em vigor na data da sua publicação.

**PUBLIQUE-SE, REGISTRE-SE E CUMPRA-SE.**

Florianópolis, 28 de fevereiro de 2013.

**Vanderlei Olívio Rosso**  
Diretor do Departamento Estadual de Trânsito

Cod. Mat.: 94774

**PORTARIA N.º: 102/DETRAN/ASJUR/2013**

**O DEPARTAMENTO ESTADUAL DE TRÂNSITO DE SANTA CATARINA**, por seu Diretor, no uso de suas atribuições legais, **CONSIDERANDO** o requerimento firmado pelo próprio despachante, o qual solicita seu descredenciamento;

**RESOLVE:**

**Art. 1º - DESCRENCIAR** o Despachante **JOSÉ LUDGERO DE CASTRO PEREIRA**, credenciado no DETRAN/SC sob o nº 1.117/98, para exercer suas atividades no Município de **CAPÃO ALTO**.

**Art. 2º** - Esta Portaria entrará em vigor na data de sua publicação.

**PUBLIQUE-SE, REGISTRE-SE E CUMPRA-SE.**

Florianópolis, 07 de março de 2013.

**VANDERLEI OLÍVIO ROSSO**  
Diretor Estadual de Trânsito

Cod. Mat.: 94778

**PORTARIA N.º: 103/DETRAN/ASJUR/2013**

**O DEPARTAMENTO ESTADUAL DE TRÂNSITO DO ESTADO DE SANTA CATARINA**, por seu Diretor, no uso das atribuições legais, **RESOLVE: DESCRENCIAR** o médico **Jorge Antônio Weissheimer**, credenciado no DETRAN/SC sob o nº 19003, para exercer atividades na Junta Médica da CIRETRAN de Araranguá/SC, considerando o encaminhamento da certidão de óbito matrícula nº 108068-01-55-2013-4-00024-017-0010575-75, que comprova o falecimento do mesmo na data de VINTE E DOIS DE FEVEREIRO DE 2013.

**PUBLIQUE-SE, REGISTRE-SE E CUMPRA-SE.**

Florianópolis, 07 de março de 2013.

**VANDERLEI OLÍVIO ROSSO**  
Diretor Estadual de Trânsito

Cod. Mat.: 94782

**ESTADO DE SANTA CATARINASECRETARIA DE ESTADO DA SEGURANÇA PÚBLICA E DEFESA DO CIDADÃO DELEGACIA GERAL DA POLÍCIA CIVIL 3ª DELEGACIA REGIONAL DE POLÍCIA CIVIL DE BLUMENAUSETOR DE IMPOSIÇÃO DE PENALIDADES EDITAL DE NOTIFICAÇÃO Nº 009/2012 ATOS PUNITIVOS Nº, 284/2009, 261/2008, 46/2009, 931/2008, 178/2009, 15/2009, 476/2008, 29/2009, 453/2008, 61/2009, 91/2009, 358/2008, 685/2008, 675/2009, 231/2009, 679/2009, 864/2008, 263/2008, 168/2009, 274/2009, 463/2009, 287/2009, 266/2009, 595/2009, 447/2008, 479/2009, 236/2008, 41/2009, 238/2009, 235/2009, 327/2008, 230/2009, 190/2009, 421/2009, 442/2009, 438/2009, 363/2008, 104/2009, 950/2008, 285/2009, 200/2009, 682/2008, 367/2008, 43/2009, 253/2009, 478/2008, 50/2009, 372/2008, 086/2008, 111/2009, 423/2009, 267/2009, 247/2009, 57/2009, 32/2009, 675/2008, 217/2009, 197/2009, 425/2009, 697/2009, 123/2009, 089/2008, 291/2009, 27/2009, 262/2009, 454/2009, 634/2009, 248/2009, 272/2009, 368/2008, 368/2008, 458/2009, 213/2009, 191/2009, 98/2009, 329/2008, 234/2009, 359/2008, 268/2009, 212/2009, 219/2009, 246/2009, 411/2009, 118/2009, 415/2009, 314/2008, 701/2009, 56/2009, 328/2008, 99/2009, 63/2009, 239/2009, 55/2009, 448/2009, 633/2009, 420/2009, 332/2008, 319/2008, 245/2009, 303/2009, 183/2009, 199/2009, 468/2009, 449/2009, 080/2008, 485/2009, 254/2009, 140/2009, 92/2009, 448/2008, 362/2008, 616/2009, 482/2009, 011/2009, 435/2009, 476/2009, 688/2008, 419/2009, 663/2008, 25/2009, 229/2009, 120/2009, 403/2009, 443/2008, 37/2009, 589/2009, 006/2009, 142/2008, 433/2009, 167/2009, 471/2008, 180/2009, 59/2009, 702/2009, 331/2008, 007/2009, 94/2009, 484/2009, 735/2008, 460/2008, 756/2008, 412/2008, 418/2009, 186/2009, 155/2008, 428/2009, 757/2008, 707/2009, 451/2009, 760/2008, 762/2008, 992/2008, 51/2009, 289/2009, 175/2009, 244/2009, 704/2009, 290/2009, 30/2009, 478/2009, 462/2009, 487/2009, 458/2008, 005/2009, 413/2009, 698/2009, 860/2008, 430/2009, 250/2009, 109/2009, 862/2008, 673/2008, 427/2009, 227/2009, 078/2008, 80/2009, 481/2009, 470/2009, 196/2009, 082/2008, 112/2009, 863/2008, 473/2008, 446/2009, 35/2009, 816/2008, 598/2009, 780/2008, 800/2008, 967/2008, 817/2008, 734/2008, 010/2008, 945/2008, 788/2009, 796/2009:**

**O DELEGADO REGIONAL DE POLÍCIA DE BLUMENAU**, com fundamento na Lei nº 9.503, de 23 de Setembro de 1997, que instituiu o Código de Trânsito Brasileiro, Resolução nº 182/05 do CONTRAN, e ainda, em conformidade com a decisão prolatada no Processo Administrativo DETRAN 284/092 **RESOLVE:** I – Suspender o direito de conduzir veículos automotores de GILVANE ALTINI, portador (a) da Carteira Nacional de Habilitação nº 03424421100, pelo prazo de 01 (um) mês, bem como submetê-lo (a) ao curso de reciclagem, nos termos do Artigo 268, inciso II do Código de Trânsito Brasileiro, conforme disposto no artigo 244, inciso I do referido Diploma Legal; em conformidade com a decisão prolatada no Processo Administrativo DETRAN 261/084 **RESOLVE:** I – Suspender o direito de conduzir veículos automotores de PAULO ROBERTO MULLER, portador (a) da Carteira Nacional de Habilitação nº 03350495519, pelo prazo de 01 (um) mês, bem como submetê-lo (a) ao curso de reciclagem, nos termos do Artigo 268, inciso II do Código de Trânsito Brasileiro, conforme disposto no artigo 244, inciso I do referido Diploma Legal; em conformidade com a decisão prolatada no Processo Administrativo DETRAN 46/094 **RESOLVE:** I – Suspender o direito de conduzir veículos automotores de PAULO ALVES, portador (a) da Carteira Nacional de Habilitação nº 01717453140, pelo prazo de 01 (um) mês, bem como submetê-lo (a) ao curso de reciclagem, nos termos do Artigo 268, inciso II do Código de Trânsito Brasileiro, conforme disposto no artigo 244, inciso I do referido Diploma Legal; em conformidade com a decisão prolatada no Processo Administrativo DETRAN 931/080 **RESOLVE:** I – Suspender o direito de conduzir veículos automotores de JOARES PRUDENTE, portador (a) da Carteira Nacional de Habilitação nº 03662738884, pelo prazo de 01 (um) mês, bem como submetê-lo (a) ao curso de reciclagem, nos termos do Artigo 268, inciso II do Código de Trânsito Brasileiro, conforme disposto no artigo 244, inciso I do referido Diploma Legal; em conformidade com a decisão prolatada no Processo Administrativo DETRAN 179/098 **RESOLVE:** I – Suspender o direito de conduzir veículos automotores de JOBIN MICHAE FERREIRA, portador (a) da Carteira Nacional de Habilitação nº 02614694110, pelo prazo de 01 (um) mês, bem como submetê-lo (a) ao curso de reciclagem, nos termos do Artigo 268, inciso II do Código de Trânsito Brasileiro, conforme disposto no artigo 244, inciso I do referido Diploma Legal; em conformidade com a decisão prolatada no Processo Administrativo DETRAN 15/091 **RESOLVE:** I – Suspender o direito de conduzir veículos automotores de JOSE MOACIR BENTO, portador (a) da Carteira Nacional de Habilitação nº 03357942632, pelo prazo de 01 (um) mês, bem como submetê-lo (a) ao curso de reciclagem, nos termos do Artigo 268, inciso II do Código de Trânsito Brasileiro, conforme disposto no artigo 244, inciso I do referido Diploma Legal; em conformidade com a decisão prolatada no Processo Administrativo DETRAN 476/080 **RESOLVE:** I – Suspender o direito de conduzir veículos automotores de CRISTIANO ROSA, portador (a) da Carteira Nacional de Habilitação nº 01049842376, pelo prazo de 01 (um) mês, bem como submetê-lo (a) ao curso de recicla-













meses, bem como submetê-lo (a) ao curso de reciclagem, nos termos do Artigo 268, inciso II do Código de Trânsito Brasileiro, conforme disposto no artigo 165 do referido Diploma Legal; em conformidade com a decisão prolatada no Processo Administrativo DETRAN 10/081 RESOLVE: I – Suspender o direito de conduzir veículos automotores de VITAL LIMAS ESPINDOLA, portador (a) da Carteira Nacional de Habilitação nº 01027435902, pelo prazo de 04 (quatro) meses, bem como submetê-lo (a) ao curso de reciclagem, nos termos do Artigo 268, inciso II do Código de Trânsito Brasileiro, conforme disposto no artigo 165 do referido Diploma Legal; em conformidade com a decisão prolatada no Processo Administrativo DETRAN 945/080 RESOLVE: I – Suspender o direito de conduzir veículos automotores de MAICOM JORGE, portador (a) da Carteira Nacional de Habilitação nº 00819310128, pelo prazo de 04 (quatro) meses, bem como submetê-lo (a) ao curso de reciclagem, nos termos do Artigo 268, inciso II do Código de Trânsito Brasileiro, conforme disposto no artigo 165 do referido Diploma Legal; em conformidade com a decisão prolatada no Processo Administrativo DETRAN 788/090 RESOLVE: I – Suspender o direito de conduzir veículos automotores de WILSON WILBERT, portador (a) da Carteira Nacional de Habilitação nº 03342302295, pelo prazo de 12 (doze) meses, bem como submetê-lo (a) ao curso de reciclagem, nos termos do Artigo 268, inciso II do Código de Trânsito Brasileiro, conforme disposto no artigo 165 do referido Diploma Legal; em conformidade com a decisão prolatada no Processo Administrativo DETRAN 796/093 RESOLVE: I – Suspender o direito de conduzir veículos automotores de EDERALDO LUIZ KOPSCH, portador (a) da Carteira Nacional de Habilitação nº 03420319317, pelo prazo de 12 (doze) meses, bem como submetê-lo (a) ao curso de reciclagem, nos termos do Artigo 268, inciso II do Código de Trânsito Brasileiro, conforme disposto no artigo 165 do referido Diploma Legal; II – COMUNICAR o DENATRAN, conforme a exigência do artigo 22, inciso VIII, do Código de Trânsito Brasileiro. Intime-se o apenado a entregar sua Carteira Nacional de Habilitação no prazo de 48 (quarenta e oito) horas, juntando-a posteriormente aos autos, ou impetrar recurso a JARI Estadual no prazo de 30 (trinta) dias. Registre-se e publique-se.

**Blumenau, 28 de fevereiro de 2013.**

RODRIGO EMANUEL MARCHETTI

**Delegado Regional de Polícia**  
Blumenau/SC

Cod. Mat.: 94751

**ESTADO DE SANTA CATARINASECRETARIA DE ESTADO DA SEGURANÇA PÚBLICA E DEFESA DO CIDADÃO DELEGACIA GERAL DA POLÍCIA CIVIL 3ª DELEGACIA REGIONAL DE POLÍCIA CIVIL DE BLUMENAU SETOR DE IMPOSIÇÃO DE PENALIDADES EDITAL DE NOTIFICAÇÃO Nº 008/2012 ATOS PUNITIVOS Nº, 320/2009, 096/2011, 046/2011, 030/2011, 022/2011, 1470/2010, 026/2011, 1495/2010, 027/2011, 045/2011, 066/2011, 018/2011, 040/2011, 015/2011, 089/2011, 072/2011, 1468/2010, 101/2011, 091/2011, 05/2011, 013/2011, 09/2011, 039/2011, 1071/2010, 100/2011, 043/2011, 032/2011, 105/2011, 053/2011, 1434/2010, 090/2011, 024/2011, 048/2011, 1523/2010, 179/2011, 042/2011, 075/2011, 017/2011, 083/2011, 065/2011, 087/2011, 06/2011, 070/2011, 029/2011, 060/2011, 1259/2010, 061/2011, 055/2011, 093/2011, 085/2011, 01/2011, 088/2011, 062/2011, 031/2011, 077/2011, 102/2011, 056/2011, 023/2011, 098/2011, 037/2011, 063/2011, 067/2011, 014/2011, 079/2011, 095/2011, 1514/2010, 071/2011, 1457/2010, 115/2011, 112/2011, 011/2011, 068/2011, 019/2011, 033/2011, 104/2011, 047/2011, 028/2011, 058/2011, 080/2011, 010/2011, 038/2011, 020/2011, 082/2011, 057/2011, 076/2011, 103/2011, 021/2011, 052/2011, 025/2011, 069/2011, 073/2011, 034/2011, 050/2011, 049/2011, 117/2011, 041/2011, 107/2011, 121/2011, 064/2011, 059/2011, 081/2011, 012/2011, 054/2011, 016/2011, 03/2011, 02/2011, 051/2011, 078/2011, 044/2011, 08/2011: O DELEGADO REGIONAL DE POLÍCIA DE BLUMENAU, com fundamento na Lei nº 9.503, de 23 de Setembro de 1997, que instituiu o Código de Trânsito Brasileiro, Resolução nº 182/05 do CONTRAN, e ainda, em conformidade com a decisão prolatada no Processo Administrativo DETRAN DETRAN 15387/2012 RESOLVE: I – Suspender o direito de conduzir veículos automotores de RENE RUDOLFO DEEKE, portador (a) da Carteira Nacional de Habilitação nº 29267340930, pelo prazo de 04 (quatro) meses, bem como submetê-lo (a) ao curso de reciclagem, nos termos do Artigo 268, inciso II do Código de Trânsito Brasileiro, conforme disposto no artigo 165 do referido Diploma Legal; em conformidade com a decisão prolatada no Processo Administrativo DETRAN DETRAN 15670/2012 RESOLVE: I – Suspender o direito de conduzir veículos automotores de RANIERI AFONSO TOMELIN, portador (a) da Carteira Nacional de Habilitação nº 01080068687, pelo prazo de 01 (um) mês, bem como submetê-lo (a) ao curso de reciclagem, nos termos do Artigo 268, inciso II do Código de Trânsito Brasileiro, conforme disposto no artigo 244, inciso I do referido Diploma Legal; em conformidade com a decisão prolatada no Processo Administrativo DETRAN DETRAN 15403/2012 RESOLVE: I – Suspender o direito de conduzir veículos automotores de LAUDI-**

VINO BARBOSA DOS SANTOS, portador (a) da Carteira Nacional de Habilitação nº 01576928746, pelo prazo de 01 (um) mês, bem como submetê-lo (a) ao curso de reciclagem, nos termos do Artigo 268, inciso II do Código de Trânsito Brasileiro, conforme disposto no artigo 244, inciso I do referido Diploma Legal; em conformidade com a decisão prolatada no Processo Administrativo DETRAN DETRAN 15404/2012 RESOLVE: I – Suspender o direito de conduzir veículos automotores de LAERCIO REGINALDO BUTTEI, portador (a) da Carteira Nacional de Habilitação nº 01715257041, pelo prazo de 01 (um) mês, bem como submetê-lo (a) ao curso de reciclagem, nos termos do Artigo 268, inciso II do Código de Trânsito Brasileiro, conforme disposto no artigo 244, inciso I do referido Diploma Legal; em conformidade com a decisão prolatada no Processo Administrativo DETRAN DETRAN 15406/2012 RESOLVE: I – Suspender o direito de conduzir veículos automotores de LEANDRO SARDAGND, portador (a) da Carteira Nacional de Habilitação nº 00798996530, pelo prazo de 01 (um) mês, bem como submetê-lo (a) ao curso de reciclagem, nos termos do Artigo 268, inciso II do Código de Trânsito Brasileiro, conforme disposto no artigo 244, inciso I do referido Diploma Legal; em conformidade com a decisão prolatada no Processo Administrativo DETRAN DETRAN 15407/2012 RESOLVE: I – Suspender o direito de conduzir veículos automotores de LUIZ CARLOS SOARES, portador (a) da Carteira Nacional de Habilitação nº 02604803172, pelo prazo de 01 (um) mês, bem como submetê-lo (a) ao curso de reciclagem, nos termos do Artigo 268, inciso II do Código de Trânsito Brasileiro, conforme disposto no artigo 244, inciso I do referido Diploma Legal; em conformidade com a decisão prolatada no Processo Administrativo DETRAN DETRAN 15410/2012 RESOLVE: I – Suspender o direito de conduzir veículos automotores de OSIEL STAROSKY, portador (a) da Carteira Nacional de Habilitação nº 02079737117, pelo prazo de 01 (um) mês, bem como submetê-lo (a) ao curso de reciclagem, nos termos do Artigo 268, inciso II do Código de Trânsito Brasileiro, conforme disposto no artigo 244, inciso I do referido Diploma Legal; em conformidade com a decisão prolatada no Processo Administrativo DETRAN DETRAN 15667/2012 RESOLVE: I – Suspender o direito de conduzir veículos automotores de RICARDO MARQUEL FERREIRA, portador (a) da Carteira Nacional de Habilitação nº 0306678800, pelo prazo de 01 (um) mês, bem como submetê-lo (a) ao curso de reciclagem, nos termos do Artigo 268, inciso II do Código de Trânsito Brasileiro, conforme disposto no artigo 244, inciso I do referido Diploma Legal; em conformidade com a decisão prolatada no Processo Administrativo DETRAN DETRAN 15668/2012 RESOLVE: I – Suspender o direito de conduzir veículos automotores de ROBERTO WEHMUTH, portador (a) da Carteira Nacional de Habilitação nº 02875367629, pelo prazo de 01 (um) mês, bem como submetê-lo (a) ao curso de reciclagem, nos termos do Artigo 268, inciso II do Código de Trânsito Brasileiro, conforme disposto no artigo 244, inciso I do referido Diploma Legal; em conformidade com a decisão prolatada no Processo Administrativo DETRAN DETRAN 15669/2012 RESOLVE: I – Suspender o direito de conduzir veículos automotores de RENAN MEDEIROS, portador (a) da Carteira Nacional de Habilitação nº 03015810806, pelo prazo de 01 (um) mês, bem como submetê-lo (a) ao curso de reciclagem, nos termos do Artigo 268, inciso II do Código de Trânsito Brasileiro, conforme disposto no artigo 244, inciso I do referido Diploma Legal; em conformidade com a decisão prolatada no Processo Administrativo DETRAN DETRAN 15391/2012 RESOLVE: I – Suspender o direito de conduzir veículos automotores de MIKAEL MARTINI, portador (a) da Carteira Nacional de Habilitação nº 03883598208, pelo prazo de 01 (um) mês, bem como submetê-lo (a) ao curso de reciclagem, nos termos do Artigo 268, inciso II do Código de Trânsito Brasileiro, conforme disposto no artigo 244, inciso I do referido Diploma Legal; em conformidade com a decisão prolatada no Processo Administrativo DETRAN DETRAN 15393/2012 RESOLVE: I – Suspender o direito de conduzir veículos automotores de MOISES CORREA DA SILVA, portador (a) da Carteira Nacional de Habilitação nº 04048666957, pelo prazo de 01 (um) mês, bem como submetê-lo (a) ao curso de reciclagem, nos termos do Artigo 268, inciso II do Código de Trânsito Brasileiro, conforme disposto no artigo 244, inciso I do referido Diploma Legal; em conformidade com a decisão prolatada no Processo Administrativo DETRAN DETRAN 15394/2012 RESOLVE: I – Suspender o direito de conduzir veículos automotores de MURILO SANTOS, portador (a) da Carteira Nacional de Habilitação nº 04113774953, pelo prazo de 01 (um) mês, bem como submetê-lo (a) ao curso de reciclagem, nos termos do Artigo 268, inciso II do Código de Trânsito Brasileiro, conforme disposto no artigo 244, inciso I do referido Diploma Legal; em conformidade com a decisão prolatada no Processo Administrativo DETRAN DETRAN 15396/2012 RESOLVE: I – Suspender o direito de conduzir veículos automotores de MAICON EDUARDO DIAS, portador (a) da Carteira Nacional de Habilitação nº 03965596318, pelo prazo de 01 (um) mês, bem como submetê-lo (a) ao curso de reciclagem, nos termos do Artigo 268, inciso II do Código de Trânsito Brasileiro, conforme disposto no artigo 244, inciso I do referido Diploma Legal; em conformidade com a decisão prolatada no Processo Administrativo DETRAN DETRAN 15398/2012 RESOLVE: I – Suspender o direi-

to de conduzir veículos automotores de MARLON JOSE METZGER, portador (a) da Carteira Nacional de Habilitação nº 01951551773, pelo prazo de 01 (um) mês, bem como submetê-lo (a) ao curso de reciclagem, nos termos do Artigo 268, inciso II do Código de Trânsito Brasileiro, conforme disposto no artigo 244, inciso I do referido Diploma Legal; em conformidade com a decisão prolatada no Processo Administrativo DETRAN DETRAN 15400/2012 RESOLVE: I – Suspender o direito de conduzir veículos automotores de MAURICIO PROCHNOW, portador (a) da Carteira Nacional de Habilitação nº 02176662095, pelo prazo de 01 (um) mês, bem como submetê-lo (a) ao curso de reciclagem, nos termos do Artigo 268, inciso II do Código de Trânsito Brasileiro, conforme disposto no artigo 244, inciso I do referido Diploma Legal; em conformidade com a decisão prolatada no Processo Administrativo DETRAN DETRAN 15390/2012 RESOLVE: I – Suspender o direito de conduzir veículos automotores de MARCIA DE AMARAL, portador (a) da Carteira Nacional de Habilitação nº 01554497956, pelo prazo de 01 (um) mês, bem como submetê-lo (a) ao curso de reciclagem, nos termos do Artigo 268, inciso II do Código de Trânsito Brasileiro, conforme disposto no artigo 244, inciso IV do referido Diploma Legal; em conformidade com a decisão prolatada no Processo Administrativo DETRAN DETRAN 15388/2012 RESOLVE: I – Suspender o direito de conduzir veículos automotores de MAYARA FERNANDA BORNHAUSEN, portador (a) da Carteira Nacional de Habilitação nº 03255900965, pelo prazo de 02 (dois) meses, bem como submetê-lo (a) ao curso de reciclagem, nos termos do Artigo 268, inciso II do Código de Trânsito Brasileiro, conforme disposto no artigo 261, parágrafo 1º do referido Diploma Legal; em conformidade com a decisão prolatada no Processo Administrativo DETRAN DETRAN 15787/2012 RESOLVE: I – Suspender o direito de conduzir veículos automotores de SILVIO RENATO RONCHI, portador (a) da Carteira Nacional de Habilitação nº 03118171499, pelo prazo de 01 (um) mês, bem como submetê-lo (a) ao curso de reciclagem, nos termos do Artigo 268, inciso II do Código de Trânsito Brasileiro, conforme disposto no artigo 244, inciso I do referido Diploma Legal; em conformidade com a decisão prolatada no Processo Administrativo DETRAN DETRAN 15789/2012 RESOLVE: I – Suspender o direito de conduzir veículos automotores de SIDNEI TERRES, portador (a) da Carteira Nacional de Habilitação nº 01913152272, pelo prazo de 01 (um) mês, bem como submetê-lo (a) ao curso de reciclagem, nos termos do Artigo 268, inciso II do Código de Trânsito Brasileiro, conforme disposto no artigo 244, inciso I do referido Diploma Legal; em conformidade com a decisão prolatada no Processo Administrativo DETRAN DETRAN 15791/2012 RESOLVE: I – Suspender o direito de conduzir veículos automotores de SERGIO DANIEL MURPHY, portador (a) da Carteira Nacional de Habilitação nº 04211117781, pelo prazo de 01 (um) mês, bem como submetê-lo (a) ao curso de reciclagem, nos termos do Artigo 268, inciso II do Código de Trânsito Brasileiro, conforme disposto no artigo 244, inciso I do referido Diploma Legal; em conformidade com a decisão prolatada no Processo Administrativo DETRAN DETRAN 15793/2012 RESOLVE: I – Suspender o direito de conduzir veículos automotores de RUDIMAR GIACOMONI, portador (a) da Carteira Nacional de Habilitação nº 03915383066, pelo prazo de 01 (um) mês, bem como submetê-lo (a) ao curso de reciclagem, nos termos do Artigo 268, inciso II do Código de Trânsito Brasileiro, conforme disposto no artigo 244, inciso I do referido Diploma Legal; em conformidade com a decisão prolatada no Processo Administrativo DETRAN DETRAN 15795/2012 RESOLVE: I – Suspender o direito de conduzir veículos automotores de RAFAEL FERNANDO MEDEIROS, portador (a) da Carteira Nacional de Habilitação nº 00726949250, pelo prazo de 01 (um) mês, bem como submetê-lo (a) ao curso de reciclagem, nos termos do Artigo 268, inciso II do Código de Trânsito Brasileiro, conforme disposto no artigo 244, inciso I do referido Diploma Legal; em conformidade com a decisão prolatada no Processo Administrativo DETRAN DETRAN 15801/2012 RESOLVE: I – Suspender o direito de conduzir veículos automotores de RICARDO SILVA DA CONCEICAO, portador (a) da Carteira Nacional de Habilitação nº 03459141240, pelo prazo de 01 (um) mês, bem como submetê-lo (a) ao curso de reciclagem, nos termos do Artigo 268, inciso II do Código de Trânsito Brasileiro, conforme disposto no artigo 244, inciso I do referido Diploma Legal; em conformidade com a decisão prolatada no Processo Administrativo DETRAN DETRAN 15785/2012 RESOLVE: I – Suspender o direito de conduzir veículos automotores de TERESINHA SALVADOR, portador (a) da Carteira Nacional de Habilitação nº 03209246495, pelo prazo de 01 (um) mês, bem como submetê-lo (a) ao curso de reciclagem, nos termos do Artigo 268, inciso II do Código de Trânsito Brasileiro, conforme disposto no artigo 261, parágrafo 1º do referido Diploma Legal; em conformidade com a decisão prolatada no Processo Administrativo DETRAN DETRAN 15782/2012 RESOLVE: I – Suspender o direito de conduzir veículos automotores de THIAGO GONCALVES MOTA, portador (a) da Carteira Nacional de Habilitação nº 03238914446, pelo prazo de 01 (um) mês, bem como submetê-lo (a) ao curso de reciclagem, nos termos do Artigo 268, inciso II do Código de Trânsito Brasileiro, conforme disposto no artigo 244, inciso I do referido Diploma Legal; em conformidade com a deci-







los automotores de ALIOMAR ROQUE TAMBOSI, portador (a) da Carteira Nacional de Habilitação nº 02605768901, pelo prazo de 12 (doze) meses, bem como submetê-lo (a) ao curso de reciclagem, nos termos do Artigo 268, inciso II do Código de Trânsito Brasileiro, conforme disposto no artigo 165 do referido Diploma Legal; em conformidade com a decisão prolatada no Processo Administrativo DETRAN DETRAN 16080/2012 RESOLVE: I – Suspender o direito de conduzir veículos automotores de ALMIR GOULART, portador (a) da Carteira Nacional de Habilitação nº 02764972610, pelo prazo de 01 (um) mês, bem como submetê-lo (a) ao curso de reciclagem, nos termos do Artigo 268, inciso II do Código de Trânsito Brasileiro, conforme disposto no artigo 244, inciso I do referido Diploma Legal; em conformidade com a decisão prolatada no Processo Administrativo DETRAN DETRAN 16081/2012 RESOLVE: I – Suspender o direito de conduzir veículos automotores de ALCIR THEISS, portador (a) da Carteira Nacional de Habilitação nº 01631505605, pelo prazo de 01 (um) mês, bem como submetê-lo (a) ao curso de reciclagem, nos termos do Artigo 268, inciso II do Código de Trânsito Brasileiro, conforme disposto no artigo 244, inciso I do referido Diploma Legal; em conformidade com a decisão prolatada no Processo Administrativo DETRAN DETRAN 16082/2012 RESOLVE: I – Suspender o direito de conduzir veículos automotores de AZEVIR DE JESUS DOS SANTOS, portador (a) da Carteira Nacional de Habilitação nº 03078603926, pelo prazo de 01 (um) mês, bem como submetê-lo (a) ao curso de reciclagem, nos termos do Artigo 268, inciso II do Código de Trânsito Brasileiro, conforme disposto no artigo 244, inciso I do referido Diploma Legal; em conformidade com a decisão prolatada no Processo Administrativo DETRAN DETRAN 16083/2012 RESOLVE: I – Suspender o direito de conduzir veículos automotores de ALEXANDRE DA SILVA, portador (a) da Carteira Nacional de Habilitação nº 04118074260, pelo prazo de 01 (um) mês, bem como submetê-lo (a) ao curso de reciclagem, nos termos do Artigo 268, inciso II do Código de Trânsito Brasileiro, conforme disposto no artigo 244, inciso I do referido Diploma Legal; em conformidade com a decisão prolatada no Processo Administrativo DETRAN DETRAN 16085/2012 RESOLVE: I – Suspender o direito de conduzir veículos automotores de ALEXANDRO ROTERS, portador (a) da Carteira Nacional de Habilitação nº 03662734256, pelo prazo de 01 (um) mês, bem como submetê-lo (a) ao curso de reciclagem, nos termos do Artigo 268, inciso II do Código de Trânsito Brasileiro, conforme disposto no artigo 244, inciso I do referido Diploma Legal; em conformidade com a decisão prolatada no Processo Administrativo DETRAN DETRAN 16079/2012 RESOLVE: I – Suspender o direito de conduzir veículos automotores de ALBERTO ERN, portador (a) da Carteira Nacional de Habilitação nº 03388145930, pelo prazo de 01 (um) mês, bem como submetê-lo (a) ao curso de reciclagem, nos termos do Artigo 268, inciso II do Código de Trânsito Brasileiro, conforme disposto no artigo 175 do referido Diploma Legal; em conformidade com a decisão prolatada no Processo Administrativo DETRAN DETRAN 16078/2012 RESOLVE: I – Suspender o direito de conduzir veículos automotores de EDUARDO ANGELO MAZI, portador (a) da Carteira Nacional de Habilitação nº 00985834972, pelo prazo de 01 (um) mês, bem como submetê-lo (a) ao curso de reciclagem, nos termos do Artigo 268, inciso II do Código de Trânsito Brasileiro, conforme disposto no artigo 244, inciso I do referido Diploma Legal; em conformidade com a decisão prolatada no Processo Administrativo DETRAN DETRAN 16077/2012 RESOLVE: I – Suspender o direito de conduzir veículos automotores de EDUARDO KOCH, portador (a) da Carteira Nacional de Habilitação nº 03954714443, pelo prazo de 01 (um) mês, bem como submetê-lo (a) ao curso de reciclagem, nos termos do Artigo 268, inciso II do Código de Trânsito Brasileiro, conforme disposto no artigo 244, inciso III do referido Diploma Legal; em conformidade com a decisão prolatada no Processo Administrativo DETRAN DETRAN 16074/2012 RESOLVE: I – Suspender o direito de conduzir veículos automotores de EROTIDES FUSINATO, portador (a) da Carteira Nacional de Habilitação nº 01836468856, pelo prazo de 01 (um) mês, bem como submetê-lo (a) ao curso de reciclagem, nos termos do Artigo 268, inciso II do Código de Trânsito Brasileiro, conforme disposto no artigo 244, inciso I do referido Diploma Legal; em conformidade com a decisão prolatada no Processo Administrativo DETRAN DETRAN 16075/2012 RESOLVE: I – Suspender o direito de conduzir veículos automotores de EMERSON STALLOCH, portador (a) da Carteira Nacional de Habilitação nº 01527105381, pelo prazo de 01 (um) mês, bem como submetê-lo (a) ao curso de reciclagem, nos termos do Artigo 268, inciso II do Código de Trânsito Brasileiro, conforme disposto no artigo 244, inciso I do referido Diploma Legal; em conformidade com a decisão prolatada no Processo Administrativo DETRAN DETRAN 16076/2012 RESOLVE: I – Suspender o direito de conduzir veículos automotores de ELIZIO ROBERTO GORISCH, portador (a) da Carteira Nacional de Habilitação nº 02792077541, pelo prazo de 01 (um) mês, bem como submetê-lo (a) ao curso de reciclagem, nos termos do Artigo 268, inciso II do Código de Trânsito Brasileiro, conforme disposto no artigo 244, inciso I do referido Diploma Legal; em conformidade com a decisão prolatada no Processo Administrativo DETRAN DETRAN 16073/2012 RESOLVE: I – Suspender o direito de con-

duzir veículos automotores de EVERTON DOS SANTOS, portador (a) da Carteira Nacional de Habilitação nº 03887887791, pelo prazo de 02 (dois) meses, bem como submetê-lo (a) ao curso de reciclagem, nos termos do Artigo 268, inciso II do Código de Trânsito Brasileiro, conforme disposto no artigo 244, incisos I e II do referido Diploma Legal; II – COMUNICAR o DENATRAN, conforme a exigência do artigo 22, inciso VIII, do Código de Trânsito Brasileiro. Intime-se o apenado a entregar sua Carteira Nacional de Habilitação no prazo de 48 (quarenta e oito) horas, juntando-a posteriormente aos autos, ou impetrar recurso a JARI Estadual no prazo de 30 (trinta) dias. Registre-se e publique-se.

**Blumenau, 28 de fevereiro de 2013.**

RODRIGO EMANUEL MARCHETTI

**Delegado Regional de Polícia**

Blumenau/SC

Cod. Mat.: 94752

## Secretarias de Estado do Desenvolvimento Regional

### Regional de Brusque

#### EXTRATO DE TRANSFERÊNCIA DE REGISTRO Nº TR372/2013

Termo de Transferência de Registro nº TR372/2013 **PARTÍCIPES:** O Estado de Santa Catarina, por meio da Secretaria de Estado de Desenvolvimento Regional em Brusque CNPJ 05.684274/0001-68, e a Apae de Nova Trento CNPJ: 78.540.846/0001-01 **OBJETO:** transferência financeira de repasse visando a Subvenção Social da parcela de Dezembro/2012. **VALOR DE TRANSFERÊNCIA:** Total de R\$ 5.493,22 (cinco mil quatrocentos e noventa e três reais e vinte e dois centavos) **CRÉDITO ORÇAMENTÁRIO:** A despesa correrá por conta do Órgão 8501 que recebeu DC nº 0043 do órgão 45021 ,Subação 11097, Item Orçamentário 33.50.43.02, Fonte 261, Nota de Empenho nº 2013NE144 de 12/03/2013- **VIGÊNCIA:** A partir da publicação deste extrato no DOE até 31/12/2013.

**DATA:** 12 de Março de 2013

**SIGNATÁRIOS:** pela Secretaria de Estado do Desenvolvimento Regional, Sr. Jones Bosio e pela Apae de Nova Trento Moacir Eliseu Battisti Archer.

Cod. Mat.: 94706

### Regional de Dionísio Cerqueira

**SECRETARIA DE ESTADO DE DESENVOLVIMENTO REGIONAL DE DIONÍSIO CERQUEIRA. EXTRATO III TERMO ADITIVO DO CONVÊNIO Nº 16662/2011 . PARTES: CONCEDENTE** Secretaria de Estado de Desenvolvimento Regional de Dionísio Cerqueira CNPJ 07.387.930/0001-99 e **CONVENENTE** Prefeitura Municipal de Guarujá do Sul CNPJ 83.027.045/0001-87, firmam o TERCEIRO Termo Aditivo do convênio 16662/2011, construção de 02 pavilhões industriais fica alterado a clausula decima segunda do prazo e da vigência que doravante terá a seguinte redação o prazo para execução até **12 de outubro de 2013**. Ficam ratificadas as demais cláusulas do convênio, por estarem justos e acordes, assinam o presente termo aditivo, abaixo. Dionísio Cerqueira 14 de fevereiro de 2013, Normelio Ari Menegazzo – Secretário de Estado e José Carlos Foiatto – Prefeito Municipal.

Cod. Mat.: 94758

### Regional da Grande Florianópolis

#### PORTARIA Nº 010/2013/GABS

**DISPENSAR**, de acordo com o artigo 171, da Lei nº 6745/85, o servidor Elida Cristina Coelho, matrícula 370.321-5-01, da Portaria nº 033/2011, publicado no Diário Oficial nº 19.128, de 13/07/2011, pg 14, que o designou para exercer a Função de Supervisor – FC 2 e, **DESIGNAR**, de acordo com o artigo 39, da Lei nº 6745/85, o servidor abaixo relacionado, da SDR da Grande Florianópolis para exercer a Função de Supervisor, na mesma entidade, na forma discriminada: José Batista da Rosa, matrícula: 206.011-6-03, Lotacional: 5107, designou para exercer a Função de Supervisor – FC 2. São José, 12 de março de 2013. **RENATO LUIZ HINNIG**. Secretário de Estado de Desenvolvimento Regional da Grande Florianópolis.

Cod. Mat.: 94781

### Regional de Itajaí

#### EXTRATO DE SUBVENÇÃO E AUXÍLIO Nº 1468 / 1469

**CONCEDENTE:** Secretaria de Estado do Desenvolvimento Regional – Itajaí. **CONVENENTE:** APAE de CAMBORIÚ. **OBJETO:** Apoio financeiro para manutenção da entidade. **RECURSOS/ DOTAÇÃO ORÇAMENTÁRIA:** para a execução da presente subvenção e auxílio, a concedente transferirá ao conveniente a importância de R\$ 20.584,34 ( vinte mil , quinhentos e oitenta e quatro reais e trinta e quatro centavos ) referente à 10ª parcela /2012, correndo a despesa por conta da ação: 011097- Desenvolvimento de Ações na Área de Atendimento/ Auxílio e Subvenções, elemento de despesa 33504302 e 44504201 , Fonte de Recursos 0261 do Orçamento descentralizado pelo FUNDOSOCIAL, para a Secretaria de Estado do Desenvolvimento Regional de Itajaí, para o exercício de 2013, empenho nº 162 e 164 de 11/03/2013, conforme plano de trabalho apresentado pela APAE de CAMBORIÚ. Vigência 120 dias a contar da publicação deste extrato. Itajaí, 12/03/2013. **SIGNATÁRIOS:** Eliane Neves Rebelo Adriano , Secretária de Estado do Desenvolvimento Regional, pela concedente, Marco Leandro Marco – Presidente da APAE de CAMBORIÚ, pelo conveniente.

Cod. Mat.: 94734

#### EXTRATO DE SUBVENÇÃO E AUXÍLIO Nº 1388

**CONCEDENTE:** Secretaria de Estado do Desenvolvimento Regional – Itajaí. **CONVENENTE:** APAE de NAVEGANTES. **OBJETO:** Apoio financeiro para manutenção da entidade e ou aquisição de bens permanentes. **RECURSOS/ DOTAÇÃO ORÇAMENTÁRIA:** para a execução da presente subvenção e auxílio, a concedente transferirá ao conveniente a importância de R\$ 36.237,33 ( trinta e seis mil , duzentos e trinta e sete reais e trinta e três centavos ), referente às 11ª e 12ª parcelas/2012, correndo a despesa por conta da ação: 011097 – Desenvolvimento de Ações na Área de Atendimento/ Auxílio e Subvenções, elemento de despesa 44504201 , Fonte de Recursos 0261 do Orçamento descentralizado pelo FUNDOSOCIAL, para a Secretaria de Estado do Desenvolvimento Regional de Itajaí, para o exercício de 2013, empenho nº 161 de 11/03/2013, conforme plano de trabalho apresentado pela APAE de NAVEGANTES. Vigência 120 dias a contar da publicação deste extrato. Itajaí, 12/03/2013. **SIGNATÁRIOS:** Eliane Neves Rebelo Adriano, pela concedente, DINAMAR SIMAS SEIDE – Presidente da APAE de NAVEGANTES, pelo conveniente.

Cod. Mat.: 94735

### Regional de Videira

**Extrato de Transferência de Registro Subvenção Social a APAES:** PROCESSO SDR09 654/2013 TR 324 **APAE Fraiburgo** valor R\$ 16.713,40 , PROCESSO SDR09 651/2013 TR 322 **APAE Arroio Trinta** R\$ 2.805,05 ,PROCESSO SDR09 652/2013 TR 323 **APAE Fraiburgo** valor R\$ 16.292,58 PROCESSO SDR09 710/2013 TR 381 **APAE Salto Veloso** valor 3.038,80 **CREDITO ORÇAMENTARIO: As despesas do Contratante** serão realizadas na seguinte classificação Orçamentária: **Órgão 780001 Unidade Orçamentária 41094 Ação 011097 Elemento de despesa 44.50.92 e 33.50.92 fonte de recursos 261**, Empenhados no orçamento do Estado para 2013 **DATA:** Videira, 12 de março de 2013.. **Evandro Luiz Colle** –SDR Videira

Cod. Mat.: 94882

### Autarquias Estaduais

### DETER - Departamento de Transportes e Terminais

Extrato De Rescisão De Termo De Compromisso, Referente Ao Projeto Atividade 3960 Do Departamento De Transportes E Terminais – Deter, Convênio Nº4.248/09-0,Celebrado Com A Secretaria De Estado Da Educação, Publicado No Diário Oficial Nº 18.598 De 06 De Maio De 2009, Conforme Decreto Estadual Nº 2.113 De 18 De Fevereiro De 2009.



ESTAGIÁRIO	CPF	TERMO COMP. Nº	RESCISÃO
André de Meira Padilha	09841915936	045/11	06/3/13

Cod. Mat.: 94836

Extrato De Rescisão De Termo De Compromisso, Referente Ao Projeto Atividade 3960 Do Departamento De Transportes E Terminais – Deter, Convênio Nº 4.299/2009-4, Celebrado Com A Universidade Federal De Santa Catarina – Ufsc, Publicado No Diário Oficial Nº 18.598 De 06 De Maio De 2009, Conforme Decreto Estadual Nº 2.113 De 2009 De 18 De Fevereiro De 2009.

ESTAGIÁRIO	CPF	TERMO COMP. Nº	RESCISÃO
André Moraes Pereira	006717409-46	042/11	28/02/13

Cod. Mat.: 94838

**DETER – NOTIFICAÇÃO DA 008/2013**

**O Departamento de Transportes e Terminais – DETER**, no uso de sua competência prevista no art. 93, XIV, da Lei Complementar no 381, de 07 de maio de 2007, e considerando o disposto na Resolução no 02/2003, de 16 de maio de 2003, alterada pela Resolução no 03/2006, de 03 de março de 2006, **COMUNICA** as pessoas ou empresas abaixo relacionadas, que foi inscrito em dívida ativa débito de sua responsabilidade, sendo que decorrido o prazo de 20 (vinte) dias, dessa publicação, permanecendo o inadimplemento, será ajuizada Ação de Execução Fiscal, na qual haverá acréscimo de custas judiciais e de honorários advocatícios. DETT-113/121 LUCI MATTANA ; DETT-114/121 LUCI MATTANA ; DETT-140/121 LUIZ HENRIQUE DE SOUZA ; DETT-3443/121 SERGIO VITORASSI ; DETT-3444/121 SERGIO VITORASSI ; DETT-3445/121 SERGIO VITORASSI ; DETT-3450/121 TRANSTUR NOE LTDA ; DETT-3451/121 TRANSTUR NOE LTDA ; DETT-3463/121 JUCEMAR ANTONIO SANTOS FARIAS ; DETT-3468/121 JUCEMAR ANTONIO SANTOS FARIAS ; DETT-3471/121 AGUATUR TRANSPORTES COLETIVO ; DETT-3505/121 VILCON COLDEBELLA ; DETT-3556/121 SONIA BITTENCOURT LANGARO ; DETT-3560/121 TRANS LP TRANSPORTES LTDA ; DETT-3564/121 TAUNER COM DE PECAS LTDA ; DETT-3571/121 SEBASTIAO SANTOS DE LIMA ; DETT-3599/121 RIONETUR TRANSPORTES LTDA ME ; DETT-3600/121 PIRAN TUR LTDA ; DETT-3601/121 PIRAN TUR LTDA ; DETT-3614/121 ELISIANA OGG ; DETT-3615/121 ELISIANA OGG ; DETT-3636/121 HELIO SOL PRODUCOES ; DETT-3649/121 ELENICE MOREIRA DAMASCENO ME ; DETT-3650/121 EMPRTE M O TEIXEIRA FERNANDES ; DETT-3651/121 CLAUDEMIR A. ROSSI & CIA LTDA ; DETT-3653/121 NILSO PASINI ME ; DETT-3700/121 EDENIR DE AQUINO RODRIGUES ME ; DETT-3714/121 EMP DE MAO DE OBRA DI CAPRARO ; DETT-3727/121 FG TUR AG. VIAGENS E TURISMO ; DETT-3742/121 CLAUDECIR GONCALVES ; DETT-3785/121 GILSON HENRIQUE DALLMANN ; DETT-3789/121 ALINI CORDEIRO DA SILVA ; DETT-3795/121 ARGEU MICHELS ; DETT-3809/121 CIRLEI BEATRIZ DE LIMA ROLIM ; DETT-3813/121 LICINIO MARQUES ; DETT-3814/121 LUIZINHO RODRIGUES DOS SANTOS ; DETT-3859/121 EDNEY ARZUM ; DETT-4048/121 FG TUR AG. VIAGENS E TURISMO ; DETT-6876/121 LOKAR TRANSPORTES LTDA ; DETT-6976/121 ALMIRENE A. FIRMO DE SOUZA ; Florianópolis, 11 de Março de 2013. Neri Francisco Garcia, Presidente.

Cod. Mat.: 94462

**DETER – NOTIFICAÇÃO DA 009/2013**

**O Departamento de Transportes e Terminais – DETER**, no uso de sua competência prevista no art. 93, XIV, da Lei Complementar no 381, de 07 de maio de 2007, e considerando o disposto na Resolução no 02/2003, de 16 de maio de 2003, alterada pela Resolução no 03/2006, de 03 de março de 2006, **COMUNICA** as pessoas ou empresas abaixo relacionadas, que foi inscrito em dívida ativa débito de sua responsabilidade, sendo que decorrido o prazo de 20 (vinte) dias, dessa publicação, permanecendo o inadimplemento, será ajuizada Ação de Execução Fiscal, na qual haverá acréscimo de custas judiciais e de honorários advocatícios. DETT-150/121 AMILTON FAGUNDES ; DETT-3440/121 SIMONETTO E CIA LTDA ME ; DETT-3442/121 RJ IND DE MOVEIS LTDA ME ; DETT-3448/121 SIMONETTO E CIA LTDA ME ; DETT-3449/121 SIMONETTO E CIA LTDA ME ; DETT-10575/111 TRANSPORTES FERENZ LTDA ME ; DETT-10606/111 SPERFELD TR E SERVICOS LTDA ; DETT-10620/111 PIRES & KOVALTCHK AG.V.TURISMO ; DETT-10621/111 PIRES & KOVALTCHK AG.V.TURISMO ; DETT-10845/111 CLEMERSON DANIEL CALLEGARIN ; DETT-10850/111 CAROLINE ESTEVAM PICKLER ; DETT-10875/111 D. H. TRANSPORTES LTDA ME ; DETT-10884/111 DESTAKTUR VIAGENS E TUR. LTDA ; DETT-10891/111 DESTAKTUR VIAGENS E TUR. LTDA ; DETT-11089/111 MAICO PATRIQUE DA SILVA ; DETT-11092/111 MAR-

CIONEI MARTINS CORREA ; DETT-11097/111 LEONOR CEMA ; DETT-13006/111 RAISATUR TURISMO LTDA ; DETT-13007/111 RAISATUR TURISMO LTDA ; DETT-13069/111 NANI TRANSP. LOC. VEICULOS ; DETT-13264/111 DESTAKTUR VIAGENS E TUR. LTDA ; DETT-13265/111 DESTAKTUR VIAGENS E TUR. LTDA ; DETT-13268/111 RAISATUR TURISMO LTDA ; DETT-13269/111 RAISATUR TURISMO LTDA ; DETT-13281/111 RAISATUR TURISMO LTDA ; DETT-13282/111 RAISATUR TURISMO LTDA ; DETT-13284/111 J.R.P. TRANSPORTE E TUR LTDA ; DETT-13543/111 JOSE ALVES ; DETT-13544/111 VITORIO SMAHA ; DETT-13646/111 ZENILDA LEITE ; DETT-13654/111 ALMIR ROBERTO CHAVES ; DETT-13666/111 TRANSPORTES ZAFAMA LTDA ME ; DETT-13667/111 TRANSPORTES ZAFAMA LTDA ME ; DETT-13669/111 TRANSPORTES ZAFAMA LTDA ME ; DETT-13671/111 TRANSPORTES ZAFAMA LTDA ME ; DETT-13672/111 TRANSPORTES ZAFAMA LTDA ME ; DETT-13676/111 JJA PICOLLI TRANSPORTES LTDA ; DETT-13678/111 NELCI PIRES DE BRITO ; DETT-13680/111 ARI LUIZ MASSON ; DETT-13687/111 LAIR GILSON PRESOTTO ; Florianópolis, 11 de Março de 2013. Neri Francisco Garcia, Presidente.

Cod. Mat.: 94463

**DETER – NOTIFICAÇÃO DA 010/2013**

**O Departamento de Transportes e Terminais – DETER**, no uso de sua competência prevista no art. 93, XIV, da Lei Complementar no 381, de 07 de maio de 2007, e considerando o disposto na Resolução no 02/2003, de 16 de maio de 2003, alterada pela Resolução no 03/2006, de 03 de março de 2006, **COMUNICA** as pessoas ou empresas abaixo relacionadas, que foi inscrito em dívida ativa débito de sua responsabilidade, sendo que decorrido o prazo de 20 (vinte) dias, dessa publicação, permanecendo o inadimplemento, será ajuizada Ação de Execução Fiscal, na qual haverá acréscimo de custas judiciais e de honorários advocatícios. DETT-132/121 RONEI OSMAR FLORES ; DETT-148/121 DZEN TR E LOGISTICA LTDA ; DETT-3717/121 BUZAO TUR TR E TURISMO LTDA ; DETT-3718/121 BUZAO TUR TR E TURISMO LTDA ; DETT-3720/121 BUZAO TUR TR E TURISMO LTDA ; DETT-3722/121 BUZAO TUR TR E TURISMO LTDA ; DETT-3796/121 JOSE CARLOS SCHNEL ME ; DETT-3801/121 JANETE RAMOS PEPPELER DE SOUZA ; DETT-3823/121 JEANDERLEI DA SILVA ; DETT-3824/121 JEANDERLEI DA SILVA ; DETT-8979/111 REGINATTO TRANSP E TUR LTDA ; DETT-8983/111 REGINATTO TRANSP E TUR LTDA ; DETT-8986/111 REGINATTO TRANSP E TUR LTDA ; DETT-8991/111 REGINATTO TRANSP E TUR LTDA ; DETT-9002/111 REGINATTO TRANSP E TUR LTDA ; DETT-9005/111 REGINATTO TRANSP E TUR LTDA ; DETT-9007/111 REGINATTO TRANSP E TUR LTDA ; DETT-9010/111 REGINATTO TRANSP E TUR LTDA ; DETT-9013/111 REGINATTO TRANSP E TUR LTDA ; DETT-9016/111 REGINATTO TRANSP E TUR LTDA ; DETT-9019/111 REGINATTO TRANSP E TUR LTDA ; DETT-9025/111 REGINATTO TRANSP E TUR LTDA ; DETT-9050/111 REGINATTO TRANSP E TUR LTDA ; DETT-9052/111 REGINATTO TRANSP E TUR LTDA ; DETT-10589/111 TRANSPORTES SANDERCLER LTDA ME ; DETT-10648/111 PINTURA A.MOVEIS NEW LAR LTDA ; DETT-11032/111 BERNARDO RAUL ARL ; DETT-11033/111 BERNARDO RAUL ARL ; DETT-11051/111 JOEL OTAVIO VIEIRA DE ANDRADE ; DETT-12121/111 SINAI TRANSPORTES LTDA ; DETT-12123/111 SINAI TRANSPORTES LTDA ; DETT-12124/111 SINAI TRANSPORTES LTDA ; DETT-13020/111 BH TURISMO LTDA ; DETT-13168/111 TRANSPORTES MAGACELI LTDA ; DETT-13169/111 TRANSPORTES MAGACELI LTDA ; DETT-13292/111 BH TURISMO LTDA ; DETT-13293/111 BH TURISMO LTDA ; DETT-13519/111 SADI GROTH ; DETT-13559/111 TATIANY REGINA FABENI ; DETT-13560/111 TATIANY REGINA FABENI ; DETT-13567/111 MISTIG MAQUINAS IND LTDA ; DETT-13568/111 MISTIG MAQUINAS IND LTDA ; DETT-13615/111 TRANSPORTES MILTON LTDA ME ; DETT-13617/111 CONSTRUTORA NOVO HORIZONTE LTD ; DETT-13629/111 JUNIA ABADI WERNER ; DETT-13630/111 JUNIA ABADI WERNER ; DETT-13631/111 JUNIA ABADI WERNER ; DETT-13632/111 JUNIA ABADI WERNER ; DETT-13681/111 VALDIR SOARES DE OLIVEIRA ; DETT-13683/111 VALDIR SOARES DE OLIVEIRA ; DETT-13684/111 VALDIR SOARES DE OLIVEIRA ; Florianópolis, 11 de Março de 2013. Neri Francisco Garcia, Presidente.

Cod. Mat.: 94465

### IPREV - Instituto de Previdência do Estado de Santa Catarina

PORTARIA nº 488/IPREV - de 5/3/2013  
CONCEDER APOSENTADORIA VOLUNTÁRIA POR TEMPO DE CONTRIBUIÇÃO COM PROV. INTEGRAIS, nos termos do art. 6º, da Emenda Constitucional nº 41 de 19/12/2003, publicada no DOU de 31/12/2003, combinado com o art. 40, § 5º, da Constituição Federal e art. 66 da LC 412/08, com paridade remuneratória,

conforme art. 72 da referida Lei Complementar, conforme processo SED 52070/2010 à MARILENE DA CONCEIÇÃO, matrícula nº 187636-8-03, no cargo (701) de PROFESSOR, nível 10, referência C, do Grupo: Magistério, lotada na EEB Udo Deeke, município de Treviso - SED.

PORTARIA nº 511/IPREV - de 8/3/2013  
CONCEDER APOSENTADORIA VOLUNTÁRIA POR REDUÇÃO DE IDADE, COM PROVENTOS INTEGRAIS, nos termos do art. 3º, incisos I, II e III e parágrafo único da Emenda Constitucional nº 47, de 05/07/2005, publicada no DOU de 06/07/2005, combinado com o art. 67 da Lei Complementar nº 412/08, com paridade remuneratória, conforme art. 72 da referida Lei Complementar, conforme processo SDR27 7016/2011 a CELSO ROGERIO ALVES RIBEIRO matrícula nº 136022-1-01, no cargo (470) de CONSULTOR EDUCACIONAL, nível 09, referência G, do Grupo: Magistério, lotado na Gerencia de Educação da Secretaria de Estado de Desenvolvimento Regional, município de Lages - SDR.

PORTARIA nº 514/IPREV - de 8/3/2013  
CONCEDER APOSENTADORIA POR INVALIDEZ PERMANENTE COM PROVENTOS PROPORCIONAIS, a 85,00% sobre a média das contribuições, nos termos do art. 40, § 1º, inciso I, da Constituição Federal de 1988, com redação dada pelo art. 1º, da Emenda Constitucional nº 41 de 19/12/2003, publicada no DOU de 31/12/2003, combinado com o art. 60, inciso I, da L.C. nº 412/08, com atualização dos benefícios conforme art. 71, da referida Lei Complementar, conforme processo SEA 5023/2011 à SUZANA NAZARÉTH TONON ALCANTARA, matrícula nº 045611-0-04, no cargo (701) de PROFESSOR, nível 7, referência C, do Grupo: Magistério, lotada na EEB Henrique Fontes, município de Tubarão - SED.

PORTARIA nº 517/IPREV - de 8/3/2013  
CONCEDER APOSENTADORIA VOLUNTÁRIA POR TEMPO DE CONTRIBUIÇÃO COM PROV. INTEGRAIS, nos termos do art. 6º, da Emenda Constitucional nº 41 de 19/12/2003, publicada no DOU de 31/12/2003, combinado com o art. 40, § 5º, da Constituição Federal, DPro 001/12 - PGE e art. 66 da LC 412/08, com paridade remuneratória, conforme art. 72 da referida Lei Complementar, conforme processo SDR17 5571/2012 à DORIS HELENA SERPA FERREIRA, matrícula nº 143606-6-01, no cargo (701) de PROFESSOR, nível 10, referência G, do Grupo: Magistério, lotada na EEB Maria Rita Flor, município de Bombinhas - SED.

PORTARIA nº 518/IPREV - de 8/3/2013  
CONCEDER APOSENTADORIA VOLUNTÁRIA POR TEMPO DE CONTRIBUIÇÃO COM PROV. INTEGRAIS, nos termos do art. 6º, da Emenda Constitucional nº 41 de 19/12/2003, publicada no DOU de 31/12/2003, combinado com o art. 40, § 5º, da Constituição Federal, DPro 001/12 - PGE e art. 66 da LC 412/08, com paridade remuneratória, conforme art. 72 da referida Lei Complementar, conforme processo SDR12 7745/2010 a ANGELO LUIZ FORTI, matrícula nº 258983-4-05, no cargo (701) de PROFESSOR, nível 07, referência D, do Grupo: Magistério, lotado na EEB Maria Regina de Oliveira, município de Agronômica - SED.

PORTARIA nº 519/IPREV - de 8/3/2013  
CONCEDER APOSENTADORIA VOLUNTÁRIA POR TEMPO DE CONTRIBUIÇÃO COM PROV. INTEGRAIS, nos termos do art. 6º, da Emenda Constitucional nº 41 de 19/12/2003, publicada no DOU de 31/12/2003, combinado com o art. 40, § 5º, da Constituição Federal, MS 023.12.020883-3 e art. 66 da LC 412/08, com paridade remuneratória, conforme art. 72 da referida Lei Complementar, conforme processo SDR17 7450/2011 a CATÉRI MICHELS ROCHA, matrícula nº 211852-1-01, no cargo (701) de PROFESSOR, nível 10, referência G, do Grupo: Magistério, lotada na EEB Prof. José Arantes, município de Camboriu - SED.

PORTARIA nº 520/IPREV - de 8/3/2013  
CONCEDER APOSENTADORIA VOLUNTÁRIA POR TEMPO DE CONTRIBUIÇÃO COM PROV. INTEGRAIS, nos termos do art. 6º, da Emenda Constitucional nº 41 de 19/12/2003, publicada no DOU de 31/12/2003, combinado com o art. 40, § 5º, da Constituição Federal, DPro 001/12 - PGE e art. 66 da LC 412/08, com paridade remuneratória, conforme art. 72 da referida Lei Complementar, conforme processo SDR04 4092/2012 à JANDIRA CELLA TOZZO, matrícula nº 179890-1-01, no cargo (701) de PROFESSOR, nível 10, referência G, do Grupo: Magistério, lotada na EEB Bom Pastor, município de Chapecó - SED.

PORTARIA nº 521/IPREV - de 8/3/2013  
CONCEDER APOSENTADORIA VOLUNTÁRIA POR TEMPO DE



CONTRIBUIÇÃO COM PROV. INTEGRAIS, nos termos do art. 6º, da Emenda Constitucional nº 41 de 19/12/2003, publicada no DOU de 31/12/2003, combinado com o art. 66 da LC 412/08, com paridade remuneratória, conforme art. 72 da referida Lei Complementar, conforme processo SED 9324/2012 à EVÂNIA SCHMITZ, matrícula nº 237589-3-01, no cargo (935) de ANALISTA TÉCNICO EM GESTÃO EDUCACIONAL, classe III, nível 04, referência I, do Grupo: Gestor Público Educacional, lotada no Setor de Arquivo - Órgão Central, município de Florianópolis - SED.

PORTARIA nº 522/IPREV - de 8/3/2013  
CONCEDER APOSENTADORIA VOLUNTÁRIA POR TEMPO DE CONTRIBUIÇÃO COM PROV. INTEGRAIS, nos termos do art. 6º, da Emenda Constitucional nº 41 de 19/12/2003, publicada no DOU de 31/12/2003, combinado com o art. 66 da LC 412/08, com paridade remuneratória, conforme art. 72 da referida Lei Complementar, conforme processo DEINFRA 26502/2012 a JOSE AMORIM PEREIRA, matrícula nº 248563-0-01, no cargo (931) de ANALISTA TÉCNICO EM GESTÃO DE INFRAESTRUTURA, classe II, nível 03, referência "B", do Grupo: Regulação e Controle, lotado no Serviço Especializado Insulbre, município de Bom Retiro - DEINFRA.

PORTARIA nº 523/IPREV - de 8/3/2013  
CONCEDER APOSENTADORIA VOLUNTÁRIA POR REDUÇÃO DE IDADE, COM PROVENTOS INTEGRAIS, nos termos do art. 3º, incisos I, II e III e parágrafo único da Emenda Constitucional nº 47 de 05/07/2005, publicada no DOU de 06/07/2005, combinado com o art. 67 da Lei Complementar nº 412/08, com paridade remuneratória, conforme art. 72 da referida Lei Complementar, conforme processo SAR 4717/2012 a JOSÉ ELIAS NICODEM, matrícula nº 136209-7-01, no cargo de ANALISTA TÉCNICO EM GESTÃO AGRÁRIA E RURAL, Classe I, Nível 02, referência "H", do Grupo: Gestor Público, lotado no Serviço de Inspeção Sanitária e Vacinação - SISC/CIDASC, município de Concórdia - SAR.

PORTARIA nº 524/IPREV - de 8/3/2013  
CONCEDER APOSENTADORIA VOLUNTÁRIA POR TEMPO DE CONTRIBUIÇÃO COM PROV. INTEGRAIS, nos termos do art. 6º, da Emenda Constitucional nº 41 de 19/12/2003, publicada no DOU de 31/12/2003, combinado com o art. 40, § 5º, da Constituição Federal e art. 66 da LC 412/08, com paridade remuneratória, conforme art. 72 da referida Lei Complementar, conforme processo SDR18 14344/2012 a MARCOS VICENTE MULLER, matrícula nº 170616-0-01, no cargo (701) de PROFESSOR, nível 10, referência G, do Grupo: Magistério, lotado na EEB Profª. Laura Lima, município de Florianópolis - SED.

PORTARIA nº 526/IPREV - de 8/3/2013  
CONCEDER APOSENTADORIA VOLUNTÁRIA POR TEMPO DE CONTRIBUIÇÃO COM PROV. INTEGRAIS, nos termos do art. 6º, da Emenda Constitucional nº 41 de 19/12/2003, publicada no DOU de 31/12/2003, combinado com o art. 40, § 5º, da Constituição Federal, e art. 66 da LC 412/08, com paridade remuneratória, conforme art. 72 da referida Lei Complementar, conforme processo SDR21 6144/2012 a ELIZABETE DOS SANTOS SANTANA, matrícula nº 156134-0-01, no cargo (701) de PROFESSOR, nível 10, referência G, do Grupo: Magistério, lotada na EEF Silva Alvaranga, município de Criciúma - SED.

PORTARIA nº 527/IPREV - de 8/3/2013  
CONCEDER APOSENTADORIA VOLUNTÁRIA ESPECIAL COM PROVENTOS INTEGRAIS, nos termos do art. 1º da LC nº 335, de 02/03/2006, com nova redação dada pelo artigo 2º da Lei Complementar nº 343, de 18/03/2006, publicada no DOE de 20/03/2006, combinado com o art. 2º do Decreto nº 4.810 de 25/10/2006 e art. 98 da LC 412/08, conforme processo SSP 69503/2012 a SERGIO NIVAN DE ABREU, matrícula nº 152500-0-01, no cargo (965) de AGENTE DE POLÍCIA CIVIL, nível 11, classe VII, do Grupo: Segurança Pública - Polícia Civil, do Subgrupo: Agente da Autoridade Policial, lotado na 8ª Delegacia Regional de Polícia, município de Lages - SSP.

PORTARIA nº 529/IPREV - de 8/3/2013  
CONCEDER APOSENTADORIA VOLUNTÁRIA ESPECIAL COM PROVENTOS INTEGRAIS, nos termos do art. 1º da LC nº 335, de 02/03/2006, com nova redação dada pelo artigo 2º da Lei Complementar nº 343, de 18/03/2006, publicada no DOE de 20/03/2006, combinado com o art. 2º do Decreto nº 4.810 de 25/10/2006 e art. 98 da LC 412/08, conforme processo SSP 74326/2012 a HELIO BAUER DE RAMOS, matrícula nº 223532-3-01, no cargo (965) de AGENTE DE POLÍCIA CIVIL, nível 11, classe VII, do Grupo: Segurança Pública - Polícia Civil, do Sub-

grupo: Agente da Autoridade Policial, lotado na 1ª DPCCO, município de Araranguá - SSP.

Cod. Mat.: 94991

PORTARIA nº 480/IPREV - de 5/3/2013  
CONCEDER APOSENTADORIA VOLUNTÁRIA POR TEMPO DE CONTRIBUIÇÃO COM PROV. INTEGRAIS, nos termos do art. 6º, da Emenda Constitucional nº 41 de 19/12/2003, publicada no DOU de 31/12/2003, combinado com o art. 40, § 5º, da Constituição Federal e art. 66 da LC 412/08, com paridade remuneratória, conforme art. 72 da referida Lei Complementar, conforme processo SDR10 2594/2011 à ERLETE MARIA BATTOCHIO HORN, matrícula nº 318063-8-02, no cargo (701) de PROFESSOR, nível 10, referência E, do Grupo: Magistério, lotada na EEB Prof. Domingos da Costa Franco, município de Caçador - SED.

PORTARIA nº 489/IPREV - de 6/3/2013  
CONCEDER APOSENTADORIA VOLUNTÁRIA POR TEMPO DE CONTRIBUIÇÃO COM PROV. INTEGRAIS, nos termos do art. 6º, da Emenda Constitucional nº 41 de 19/12/2003, publicada no DOU de 31/12/2003, combinado com o art. 40, § 5º, da Constituição Federal, Autos nº 023 12025549-1/001 e art. 66 da LC 412/08, com paridade remuneratória, conforme art. 72 da referida Lei Complementar, conforme processo SDR25 4138/2012 a HELENA MADALENA MARTINISCHEN, matrícula nº 185581-6-01, no cargo (701) de PROFESSOR, nível 10, referência E, do Grupo: Magistério, lotada na EEB Virgílio Varzea, município de Itaiópolis - SED.

PORTARIA nº 495/IPREV - de 6/3/2013  
CONCEDER APOSENTADORIA VOLUNTÁRIA POR TEMPO DE CONTRIBUIÇÃO COM PROV. INTEGRAIS, nos termos do art. 6º, da Emenda Constitucional nº 41 de 19/12/2003, publicada no DOU de 31/12/2003, combinado art. 66 da LC 412/08, com paridade remuneratória, conforme art. 72 da referida Lei Complementar, conforme processo SDR18 4221/2012 a RENILDE GARIBOTTI, matrícula nº 210945-0-01, no cargo (701) de PROFESSOR, nível 10, referência F, do Grupo: Magistério, lotada na EEB Padre Anchieta, município de Florianópolis - SED.

PORTARIA nº 496/IPREV - de 6/3/2013  
CONCEDER APOSENTADORIA VOLUNTÁRIA POR TEMPO DE CONTRIBUIÇÃO COM PROV. INTEGRAIS, nos termos do art. 6º, da Emenda Constitucional nº 41 de 19/12/2003, publicada no DOU de 31/12/2003, combinado com o art. 40, § 5º, da Constituição Federal e art. 66 da LC 412/08, com paridade remuneratória, conforme art. 72 da referida Lei Complementar, conforme processo SDR18 25542/2010 à RUTE DA SILVA MARTINS, matrícula nº 314219-1-03, no cargo (701) de PROFESSOR, nível 10, referência D, do Grupo: Magistério, lotada na EEB José Boiteux, município de Florianópolis - SED.

PORTARIA nº 498/IPREV - de 6/3/2013  
CONCEDER APOSENTADORIA VOLUNTÁRIA POR TEMPO DE CONTRIBUIÇÃO COM PROV. INTEGRAIS, nos termos do art. 6º, da Emenda Constitucional nº 41 de 19/12/2003, publicada no DOU de 31/12/2003, combinado com o art. 40, § 5º, da Constituição Federal, DPro 001/12 - PGE e art. 66 da LC 412/08, com paridade remuneratória, conforme art. 72 da referida Lei Complementar, conforme processo SDR18 26406/2010 à MARIA IVANILDES HORSTMANN, matrícula nº 166032-2-01, no cargo (701) de PROFESSOR, nível 10, referência G, do Grupo: Magistério, lotada na EEB Henrique Estefano Koerich, município de Palhoça - SED.

PORTARIA nº 499/IPREV - de 6/3/2013  
CONCEDER APOSENTADORIA VOLUNTÁRIA POR TEMPO DE CONTRIBUIÇÃO COM PROV. INTEGRAIS, nos termos do art. 6º, da Emenda Constitucional nº 41 de 19/12/2003, publicada no DOU de 31/12/2003, combinado com o art. 40, § 5º, da Constituição Federal e art. 66 da LC 412/08, com paridade remuneratória, conforme art. 72 da referida Lei Complementar, conforme processo SDR21 6106/2011 à MARIA ANGÉLICA TRUÁ MACHADO, matrícula nº 186642-7-03, no cargo (701) de PROFESSOR, nível 10, referência E, do Grupo: Magistério, lotada na EEB Toneza Cascaes, município de Orleans - SED.

PORTARIA nº 501/IPREV - de 6/3/2013  
CONCEDER APOSENTADORIA VOLUNTÁRIA POR TEMPO DE CONTRIBUIÇÃO COM PROV. INTEGRAIS, nos termos do art. 6º, da Emenda Constitucional nº 41 de 19/12/2003, publicada no DOU de 31/12/2003, combinado com o art. 40, § 5º, da

Constituição Federal, DPro 001/12 - PGE e art. 66 da LC 412/08, com paridade remuneratória, conforme art. 72 da referida Lei Complementar, conforme processo SDR04 4505/2012 a SIDINEI DORNELES DA SILVA, matrícula nº 161948-9-01, no cargo (701) de PROFESSOR, nível 10, referência G, do Grupo: Magistério, lotada na EEB Profª Irene Stonoga, município de Chapecó - SED.

PORTARIA nº 502/IPREV - de 6/3/2013  
CONCEDER APOSENTADORIA VOLUNTÁRIA POR TEMPO DE CONTRIBUIÇÃO COM PROV. INTEGRAIS, nos termos do art. 6º, da Emenda Constitucional nº 41 de 19/12/2003, publicada no DOU de 31/12/2003, combinado com o art. 40, § 5º, da Constituição Federal, DPro nº 001/2012 - PGE e art. 66 da LC 412/08, com paridade remuneratória, conforme art. 72 da referida Lei Complementar, conforme processo SDR16 3928/2011 a JUDIT COMANDOLLI BROGNI, matrícula nº 160761-8-01, no cargo (701) de PROFESSOR, nível 10, referência G, do Grupo: Magistério, lotada na EEB Dom João Becker, município de Brusque - SED.

PORTARIA nº 505/IPREV - de 7/3/2013  
CONCEDER APOSENTADORIA VOLUNTÁRIA POR TEMPO DE CONTRIBUIÇÃO COM PROV. INTEGRAIS, nos termos do art. 6º, da Emenda Constitucional nº 41 de 19/12/2003, publicada no DOU de 31/12/2003, combinado com o art. 40, § 5º, da Constituição Federal, e art. 66 da LC 412/08, com paridade remuneratória, conforme art. 72 da referida Lei Complementar, conforme processo SDR16 3147/2012 a MARIA SLOMECKI GUSTACK, matrícula nº 147623-8-01, no cargo (701) de PROFESSOR, nível 10, referência G, do Grupo: Magistério, lotada na EEB Profª Olívia Bastos, município de Tijucas - SED.

PORTARIA nº 506/IPREV - de 7/3/2013  
CONCEDER APOSENTADORIA VOLUNTÁRIA POR TEMPO DE CONTRIBUIÇÃO COM PROV. INTEGRAIS, nos termos do art. 6º, da Emenda Constitucional nº 41 de 19/12/2003, publicada no DOU de 31/12/2003, combinado com o art. 40, § 5º, da Constituição Federal, DPro nº 001/2012 - PGE e art. 66 da LC 412/08, com paridade remuneratória, conforme art. 72 da referida Lei Complementar, conforme processo SDR02 43635/2010 a EVANI TEREZINHA GOMES DE OLIVEIRA, matrícula nº 191598-3-01, no cargo (701) de PROFESSOR, nível 10, referência G, do Grupo: Magistério, lotada na EEB São Donato, município de Saltinho - SED.

PORTARIA nº 525/IPREV - de 8/3/2013  
CONCEDER APOSENTADORIA VOLUNTÁRIA POR REDUÇÃO DE IDADE, COM PROVENTOS INTEGRAIS, nos termos do art. 3º, incisos I, II e III e parágrafo único, da Emenda Constitucional Federal nº 47, de 05/07/2005, publicada no DOU de 06/07/2005, combinado com o art. 67, da Lei Complementar nº 412, de 26/06/08, publicada no DOE de 27/06/08, com paridade remuneratória, conforme art. 72, da referida Lei Complementar, conforme processo SEA 516/2013 à SCHEILA COSTA DA SILVA, matrícula nº 141480-1-01, no cargo (917) de ANALISTA TÉCNICO EM GESTÃO PÚBLICA, classe III, nível 03, referência D, do Grupo: Gestor Público, lotada na Gerência de Remuneração Funcional, no Setor de Microfilmagem, município de Florianópolis - SEA.

#### ADRIANO ZANOTTO Presidente do IPREV

Cod. Mat.: 94707

RELATÓRIO nº 20/IPREV - de 8/3/2013  
**DEFERIR AS AVERBAÇÕES DE TEMPO DE CONTRIBUIÇÃO**, com base na competência delegada pelo art. 8º do Decreto nº 1.158 de 18/03/2008, contidas nos processos abaixo relacionados:  
SES 35609/2012 - ANSELMO DE OLIVEIRA, matrícula 244892-0-01, lotado na SES;  
IPREV 753/2013 - CARLOS JOSÉ DE OLIVEIRA, matrícula 239516-9-01, lotado no IPREV;  
UDESC 19/2013 - FATIMA ROSANA GENOVEZ, matrícula 147429-4-01, lotada na UDESC;  
SES 9104/2013 - IVONETE MENEZES FROELICH, matrícula 245001-1-01, lotada na SES;  
DEINFRA 2826/2013 - JOSÉ DA SILVA, matrícula 247760-2-01, lotado no DEINFRA;  
SDR33 1013/2012 - LILIAN CECCHET, matrícula 324294-3-01, lotada na SED;  
SES 39210/2012 - MAURILIA VIRGINIA DE ANDRADE DE QUADRO, matrícula 275546-7-01, lotada na SES;  
SDR15 24590/2010 - PAULO VITOR BISS, matrícula 312923-3-03, lotado na SED;

SES 58135/2012 - RITA DE CASSIA KNIHS, matrícula 175999-0-01, lotada na SES;  
SES 48063/2012 - SERGIO NUNES, matrícula 243145-9-01, lotado na SES.

RELATÓRIO nº 21/IPREV - de 8/3/2013

**DEFERIR AS AVERBAÇÕES DE TEMPO DE CONTRIBUIÇÃO**, com base na competência delegada pelo art. 8º do Decreto nº 1.158 de 18/03/2008, contidas nos processos abaixo relacionados:

SDR26 5635/2011 - ELIZETE SCHRODER SOUZA, matrícula 289102-6-01, lotada na SED;  
SDR17 6300/2012 - HELIO RICARDO CARDOSO BORBA, matrícula 210619-1-01, lotado na SED;  
SDR18 13846/2012 - MARA SILVANA RIBAS, matrícula 197493-9-01, lotada na SED;  
FATMA 402/2013 - MARIS DE FATIMA GAIO, matrícula 235594-9-01, lotada na FATMA;  
DEINFRA 3152/2013 - NELSON VIDAL TEIXEIRA, matrícula 246694-5-01, lotado no DEINFRA;  
SJC 42861/2012 - NOILTO RODRIGUES DO AMARAL, matrícula 350470-0-01, lotado na SJC;  
DEINFRA 1902/2013 - PAULO CESAR DA SILVA PACHECO, matrícula 246721-6-01, lotado no DEINFRA;  
FATMA 984/2013 - SINCLER LUIZ MARCHI, matrícula 235638-4-01, lotado na FATMA;  
SDR26 2594/2012 - TERESINHA LUIZA FRANCESCHI HOLZ, matrícula 286462-2-03, lotada na SED;  
SES 63828/2012 - VICENTE MAZZARO, matrícula 176650-3-01, lotado na SES.

**ADRIANO ZANOTTO**  
Presidente do IPREV

Cod. Mat.: 94992

## Fundações Estaduais

### FATMA - Fundação do Meio Ambiente

**Portaria n.º 028 /2013 FATMA - 08.03.13**

O Presidente da Fundação do Meio Ambiente – FATMA, no uso de suas atribuições regimentais e estatutárias, e de acordo com o disposto na Lei n.º 9.747, de 26 de novembro de 1994,

**RESOLVE:**

**Art. 1º** Designar os servidores abaixo para comporem a Comissão de Captação de Recursos para Projetos Especiais da Fundação do Meio Ambiente – FATMA:

**Bianca Alves Dias M. Parizotto**, matrícula 397921-0.

**Débora Schaefer**, matrícula 0235501-9-01.

**Djovana Dias Scoz**, matrícula 365.988-01-7.

**Karla Maria Goulart Tredezini Straioto**, matrícula 372439-5-01.

**Rosana Magali Goularte**, matrícula 158978-4.

**Art. 2º** A Coordenação da Comissão de Captação de Recursos para Projetos Especiais da FATMA será exercida pela servidora Karla Maria Goulart Tredezini Straioto.

**Art. 3º** A secretaria executiva da Comissão de Captação de Recursos para Projetos Especiais da FATMA será exercida pela servidora Rosana Magali Goularte.

**Art. 4º** Esta Portaria entra em vigor na data de sua publicação. Florianópolis, 08 de março de 2013.

**Gean Marques Loureiro**  
Presidente

Cod. Mat.: 94746

**Portaria Nº 029/13 – FATMA de 04.02.2013.**

O Presidente da Fundação do Meio Ambiente - FATMA, no uso de suas atribuições regimentais e estatutárias e com fundamento no Art. 12, parágrafos 1º e 2º, da Lei nº 9.831 de 17 de fevereiro de 1995.

**RESOLVE:**

**Art 1º** - Delegar competência, no âmbito da Fundação, a Constantino Alberto Salles Maciel, matrícula nº 224.122-6 ocupante do cargo em comissão de Assistente do Presidente, designado para responder cumulativamente pela Diretoria de Administração, em razão do afastamento do titular do cargo para tratamento de saúde, para assinar **Empenhos, Sub-empenhos, Estornos de Despesas, Ordens Bancárias e Autorização de Viagem** em nome do ordenador primário, presidente da FATMA, Gean Marques Loureiro.

**Art. 2º** - Esta Portaria entra em vigor na data de sua publicação.  
**Gean Marques Loureiro**  
Presidente

Cod. Mat.: 94748

### FCC - Fundação Catarinense de Cultura

FUNDAÇÃO CATARINENSE DE CULTURA-FCC

**EXTRATO DA AUTORIZAÇÃO DE USO DE ESPAÇO Nº09/2013.**

**CEDENTE: FCC**

**CESSIONÁRIA: INSTITUTO MARATONA CULTURAL**

**Objeto:** cessão de uso de equipamento e espaço da CEDENTE, sem ônus, mediante reciprocidade, para apresentações de espetáculos integrantes da programação da Maratona Cultural 2013.

**Prazo de cessão:** 21/03/2013 a 25/03/2013.

**Data da assinatura:** 11/03/2013.

**Joceli de Souza**  
Presidente

Cod. Mat.: 94982

FUNDAÇÃO CATARINENSE DE CULTURA-FCC

**EXTRATO DA AUTORIZAÇÃO DE USO DE ESPAÇO Nº08/2013.**

**CEDENTE: FCC**

**CESSIONÁRIA: ASSOCIAÇÃO BRASILEIRA DOS ESCRITÓRIOS DE ARQUITETURA DE SANTA CATARINA ? ASBEA/SC**

**Objeto:** cessão de uso de espaço específico da CEDENTE, no CIC (MASC) sem ônus, para realização de exposição ?III Destaque das Bienais de Arquitetura ? 2012 (DBA - 2012)?.

**Prazo de cessão:** 16.05.13 a 20.06.2013.

**Data da assinatura:** 04. 03.2013.

**Joceli de Souza**  
Presidente

Cod. Mat.: 94987

### UDESC - Universidade do Estado de Santa Catarina

O REITOR DA UNIVERSIDADE DO ESTADO DE SANTA CATARINA – UDESC, no uso de suas atribuições legais, resolve baixar a seguinte Portaria:

**PORTARIA Nº 218, de 05/03/2013.**

ALTERAR, a contar de 18.02.2013, a carga horária dos Professores Substitutos, admitidos em caráter temporário, conforme segue:

Matrícula / Nome /Carga Horária  
CENTRO DE CIÊNCIAS AGROVETERINÁRIAS - CAV  
654739-7-01 BRUNO PANSERA ESPÍNDOLA  
De 12 h/ativ para 10 h/ativ  
670.718-1-01 GILBERTO LUIZ DE SOUZA PAULA  
De 20 h/ativ para 18 h/ativ  
662.737-4-01 DAVID ALEXANDRE BURATTO  
De 09 h/ativ para 06 h/ativ  
0955280-4-01 JOAO PAULO CZARNECKI DE LIZ  
De 08 h/ativ para 14 h/ativ  
657314-01-2 LENITA AGOSTINETTO  
De 12 h/ativ para 14 h/ativ  
670759-9-01 MARIA RAQUEL KANIESKI  
De 10 h/ativ para 19 h/ativ  
286348-0-02 ROSILEIA MARINHO DE QUADROS  
De 17 h/ativ para 19 h/ativ  
955107-7-01 CARLOS AUGUSTO MARTINS DOS REIS  
De 06 h/ativ para 09 h/ativ  
657380-0-02 MICHELLE DAS NEVES LOPES  
De 12 h/ativ para 16  
653629-8-03 FERNANDA CRISTINA SILVA FERREIRA  
De 16 h/ativ para 04 h/ativ  
658038-6-02 DAIANA PETRY LEITE  
De 11 h/ativ para 08 h/ativ

Cod. Mat.: 94893

O REITOR DA UNIVERSIDADE DO ESTADO DE SANTA CATARINA – UDESC, no uso de suas atribuições legais, resolve baixar a seguinte Portaria:

**PORTARIA Nº 219, de 05/03/2013.**

ALTERAR, a contar de 18.02.2013, a carga horária dos Professores Substitutos, admitidos em caráter temporário, conforme segue:

CENTRO DE CIÊNCIAS TECNOLÓGICAS - CCT  
363913-4-06 ANTONIO JOAO FIDELIS  
De 16 h/ativ para 14 h/ativ

345978-0-03 CARLA REGINA KUSS FERREIRA  
De 16 h/ativ para 14 h/ativ  
398598-9-01 CARLOS ROBERTO DA SILVA FILHO  
De 08 h/ativ para 14 h/ativ  
398817-1-01 CÉLIA REGINA BEIRO DA SILVEIRA  
De 05 h/ativ para 06 h/ativ  
376079-0-02 CLAUDIA CELENE ZAGO  
De 08 h/ativ para 04 h/ativ  
657784-9-01 DÉBORA DE FARIA FERREIRA GOMES  
De 17 h/ativ para 09 h/ativ  
662801-0-01 EDSON ROCHA NERY  
De 04 h/ativ para 01 h/ativ  
374100-1-02 EMERSON LUIZ LAPOLLI  
De 16 h/ativ para 18 h/ativ  
670379-8-01 FRANCISCO GERMANO MARTINS  
De 19 h/ativ para 06 h/ativ  
348778-4-03 IANDRA PAVANATI  
De 13 h/ativ para 14 h/ativ  
396469-8-02 JACKSON SIEWERT  
De 06 h/ativ para 02 h/ativ  
662544-4-01 JULIA GRASIELA BUSARELLO WOLFF  
De 14 h/ativ para 07 h/ativ  
657781-4-01 KAROLINE BASTOS MUNDSTOCK  
De 11 h/ativ para 07 h/ativ  
278804-7-02 LEONARDO J. A. SALAS MALDONADO  
De 11 h/ativ para 13 h/ativ  
662103-1-01 LUÍS MARIANO NODARI  
De 07 h/ativ para 10 h/ativ  
337444-0-01 LUIZ ANTONIO ALVES  
De 14 h/ativ para 16 h/ativ  
668265-0-01 MARIA ROSANE VILPERT VITALI  
De 09 h/ativ para 04 h/ativ  
379430-0-03 MARIANE RODRIGUES DE SOUZA  
De 04 h/ativ para 05 h/ativ  
398920-8-01 MARILDA MORAIS DA COSTA  
De 12 h/ativ para 10 h/ativ  
333485-6-04 ROBISON NEGREI  
De 13 h/ativ para 08 h/ativ  
392611-7-02 SIMONE MACIEL DE ARRUDA FINDER  
De 06 h/ativ para 10 h/ativ  
365451-6-01 TIAGO BERNARDI  
De 14 h/ativ para 10 h/ativ

Cod. Mat.: 94894

O REITOR DA UNIVERSIDADE DO ESTADO DE SANTA CATARINA – UDESC, no uso de suas atribuições legais, resolve baixar a seguinte Portaria:

**PORTARIA Nº 220, de 05/03/2013.**

ALTERAR, a contar de 18.02.2013, a carga horária dos Professores Substitutos, admitidos em caráter temporário, conforme segue:

CENTRO DE ARTES - CEART  
260.485-0-03 Adriana Maria dos Santos  
De 04 h/ativ para 16 h/ativ  
656.916-1-01 Alexandre Gonçalves  
De 20 h/ativ para 19 h/ativ  
662.267-4-01 Bruno Madeira  
De 16 h/ativ para 20 h/ativ  
342.073-6-01 Edson Alves Castanha  
De 08 h/ativ para 14 h/ativ  
664.915-7-01 Fausto Kothe  
De 03 h/ativ para 09 h/ativ  
375.496-0-01 Felipe Dausacker da Cunha  
De 07 h/ativ para 10 h/ativ  
669.004-1-01 Fernanda Lervolino  
De 06 h/ativ para 03  
664.887-8-01 Israel de Alcântara Bráglia  
De 11 h/ativ para 10 h/ativ  
664.884-3-01 Kelllyn Batistela  
De 04 h/ativ para 09 h/ativ  
347.287-6-01 Liliane Edira Ferreira Carvalho  
De 17 h/ativ para 10 h/ativ  
354.408-7-02 Maira Ana Kandler  
De 19 h/ativ para 18 h/ativ  
665.147-0-01 Ricardo Antonio Álvares Silva  
De 07 h/ativ para 10 h/ativ  
282.082-0-02 Simone Gutjahr  
De 13 h/ativ para 04 h/ativ  
660.986-4-01 Talita Gabriela Robles ES  
De 12 h/ativ para 20 h/ativ

Cod. Mat.: 94896

O REITOR DA UNIVERSIDADE DO ESTADO DE SANTA CATARINA – UDESC, no uso de suas atribuições legais, resolve baixar a seguinte Portaria:

**PORTARIA Nº 221, de 05/03/2013.**

ALTERAR, a contar de 18.02.2013, a carga horária dos Professores Substitutos, admitidos em caráter temporário, conforme segue:

segue:

CENTRO DE EDUCAÇÃO SUPERIOR DO ALTO VALE DO ITAJAÍ - CEAVI  
662042-6-01 CARLA MOSER  
De 08 h/ativ para 12 h/ativ  
665182-8-01 CLAITON KOLM  
De 02 h/ativ para 06 h/ativ  
662044-2-01 DIEGO RAFAEL STUPP  
De 05 h/ativ para 04 h/ativ  
331537-1-04 EDSON ELIAS CITADIN  
De 15 h/ativ para 16 h/ativ  
380880-7-01 ELIANA VOGEL JAEGER  
De 11 h/ativ para 08 h/ativ  
307572-9-02 FRANK DIETER SCHULZ  
De 03 h/ativ para 06 h/ativ  
955050-0-01 GUSTAVO LUIZ PASQUALINI  
De 04 h/ativ para 14 h/ativ  
381517-0-01 HÉLCIO HERMES HOFFMANN  
De 07 h/ativ para 04 h/ativ  
396049-8-03 HEROS HORST  
De 12 h/ativ para 15 h/ativ  
274.076-1-04 JORGE MARCOS BUSSARELLO  
De 07 h/ativ para 09 h/ativ  
386821-4-03 PAOLO MOSER  
De 15 h/ativ para 16 h/ativ  
657884-5-02 WALMIR WOLFF JUNIOR  
De 06 h/ativ para 11 h/ativ

Cod. Mat.: 94897

O REITOR DA UNIVERSIDADE DO ESTADO DE SANTA CATARINA – UDESC, no uso de suas atribuições legais, resolve baixar a seguinte Portaria:

**PORTARIA Nº 222, de 05/03/2013.**

ALTERAR, a contar de 18.02.2013, a carga horária dos Professores Substitutos, admitidos em caráter temporário, conforme segue:

CENTRO DE CIÊNCIAS DA SAÚDE E DO ESPORTE - CEFID  
337089-5-02 ANA PAULA FRAGA LOPES  
De 11 h/ativ para 19 h/ativ  
668.270-7-01 ANDRÉ DE SOUZA ROCHA  
De 11 h/ativ para 06 h/ativ  
663.260-2-01 ANGÉLICA CRISTIANE OVANDO  
De 10 h/ativ para 14 h/ativ  
669794-1-01 CAROLINE RUSCHEL  
De 12 h/ativ para 07 h/ativ  
329.534-6-02 CLÁUDIA MARA CAMPESTRINI BONISSONI  
De 03 h/ativ para 09 h/ativ  
670.700-9-01 DANIELA PACHECO DOS SANTOS  
De 13 h/ativ para 14 h/ativ  
370.260-0-01 FÁBIO SPRADA DE MENEZES  
De 13 h/ativ para 15 h/ativ  
368355-9-01 GESILANI JULIA DA SILVA HONÓRIO  
De 12 h/ativ para 14 h/ativ  
326.347-9-02 MICHELLI VITORIA SILVESTRE  
De 20 h/ativ para 15 h/ativ  
339.053-5-01 MARCOS AURÉLIO ARAÚJO GODINHO  
De 10 h/ativ para 11 h/ativ  
654331-02-6 THIAGO SOUSA MATIAS  
De 20 h/ativ para 19 h/ativ

Cod. Mat.: 94899

O REITOR DA UNIVERSIDADE DO ESTADO DE SANTA CATARINA – UDESC, no uso de suas atribuições legais, resolve baixar a seguinte Portaria:

**PORTARIA Nº 223, de 05/03/2013.**

ALTERAR, a contar de 18.02.2013, a carga horária dos Professores Substitutos, admitidos em caráter temporário, conforme segue:

CENTRO DE EDUCAÇÃO SUPERIOR DO OESTE - CEO  
955044-5-01 ALESSANDRA ACCORSI TRINDADE  
De 06 h/ativ para 08 h/ativ  
658404-7-01 ANDRESSA GILIOLI  
De 15 h/ativ para 10 h/ativ  
381961-2-01 ANGELA MARIA BRUSTOLIN  
De 11 h/ativ para 20 h/ativ  
389683-8-02 FABIANE BACH  
De 20 h/ativ para 08 h/ativ  
397430-8-02 FRANCIELE CRISTIANE RIESE DA SILVA  
De 18 h/ativ para 20 h/ativ  
378506-8-02 GLORIANA FRIZON  
De 12 h/ativ para 11 h/ativ  
390745-7-02 GRASIELE FATIMA BUSNELLO DIEDRICH  
De 15 h/ativ para 20 h/ativ  
661158-3-01 ILO ODILON VILLA DIAS  
De 09 h/ativ para 06 h/ativ  
117961-6-02 IRACEMA LOURDES GUSATTI AZZOLINI

De 11 h/ativ para 13 h/ativ  
385942-8-03 JACINTO DA SILVA ESTEVES  
De 04 h/ativ para 19 h/ativ  
363447-7-01 LEONARDO WEBER FABIAO  
De 06v para 08 h/ativ  
666133-5-01 MARCELO VIDALIS  
De 18 h/ativ para 14 h/ativ  
324527-6-02 MARLENE GOMES PEREIRA  
De 20 h/ativ para 12 h/ativ  
322464-3-03 MARTA KOLHS  
De 12 h/ativ para 20 h/ativ  
657810-1-01 MORGANA KARIN PIEROZAN  
De 07 h/ativ para 04 h/ativ  
398814-7-01 NEIVA PRESTES BRAGAGNOLO  
De 11 h/ativ para 14 h/ativ  
372415-8-02 OTILIA CRISTINA COELHO RODRIGUES  
De 13 h/ativ para 14 h/ativ  
380962-5-01 RITA MARIA TRINDADE REBONATTO OLTRAMARI  
De 17 h/ativ para 19 h/ativ  
277850-5-05 SANDRA MARA MARIN  
De 11 h/ativ para 20 h/ativ  
361611-8-01 SANDRO SILVA DE OLIVEIRA  
De 08 h/ativ para 15 h/ativ  
665681-1-01 SIMONE MARIA BIONDO  
De 07 h/ativ para 08 h/ativ  
398938-0-01 SUZANE MIORELLI  
De 20 h/ativ para 13 h/ativ  
662799-4-01 ZULEICA NOVELLO  
De 18 h/ativ para 12 h/ativ

Cod. Mat.: 94901

O REITOR DA UNIVERSIDADE DO ESTADO DE SANTA CATARINA – UDESC, no uso de suas atribuições legais, resolve baixar a seguinte Portaria:

**PORTARIA Nº 224, de 05/03/2013.**

ALTERAR, a contar de 18.02.2013, a carga horária dos Professores Substitutos, admitidos em caráter temporário, conforme segue:

CENTRO DE EDUCAÇÃO À DISTÂNCIA - CEAD  
369894-7-01 MARILANGE NONNENMACHER  
De 40 h/aula para 20 h/aula  
665672-2-01 ANA LAURA TRIDAPALLI  
De 40 h/aula para 20 h/aula  
308297-0-03 JOSIANE SCHWEITZER  
De 40 h/aula para 20 h/aula  
CENTRO DE EDUCAÇÃO DO PLANALTO NORTE - CEPLAN  
385324-1-02 ERIVELTO TSCHOEKE  
De 06 h/ativ para 05 h/ativ  
CENTRO DE EDUCAÇÃO SUPERIOR DA REGIÃO SUL - CERES  
955046-1-01 ALEXANDRA INES DOS SANTOS  
De 03 h/ativ para 06 h/ativ  
665508-4-01 ANA PAULA CITTADIN  
De 10 h/ativ para 08 h/ativ  
657972-8-01 GIOVANNI LEMOS DE MELLO  
De 12 h/ativ para 14 h/ativ  
955047-0-01 HELIO ALVES DA CRUZ  
De 03 h/ativ para 09 h/ativ  
670319-4-01 MICHELI CRISTINA THOMAS  
De 08 h/ativ para 10 h/ativ  
657967-1-01 PATRICIA SFAIR SUNYE  
De 08 h/ativ para 14 h/ativ  
CENTRO DE EDUCAÇÃO SUPERIOR DA FOZ DO ITAJAÍ - CESFI  
955228-6-01 ANA ELISA FERREIRA SCHMIDT  
De 06 h/ativ para 12 h/ativ  
955187-5-01 CARLOS EDUARDO SENNA  
De 04 h/ativ para 08 h/ativ  
653559-3-02 DAMIANNI SEBRAO  
De 08 h/ativ para 14 h/ativ  
956426-8-01 ELIZIA CRISTINA FERREIRA  
De 04 h/ativ para 06 h/ativ

Cod. Mat.: 94906

O REITOR DA UNIVERSIDADE DO ESTADO DE SANTA CATARINA – UDESC, no uso de suas atribuições legais, resolve baixar a seguinte Portaria:

**PORTARIA Nº 225, de 05/03/2013.**

ALTERAR, a contar de 18.02.2013, a carga horária dos Professores Substitutos, admitidos em caráter temporário, conforme segue:

CENTRO DE CIÊNCIAS DA ADMINISTRAÇÃO E SOCIOECONÔMICAS - ESAG  
290057-2-03 CARLA REGINA MAGAGNIN ROCZANSKI  
De 09 h/ativ para 04 h/ativ  
352350-0-02 DEISIANE DOS SANTOS DELFINO  
De 20 h/ativ para 16 h/ativ

664939-4-01 MELISSA ELY MELO  
De 12 h/ativ para 09 h/ativ  
661152-4-01 NONIE RIBEIRO  
De 20 h/ativ para 09 h/ativ  
662209-7-01 ANDRE LUIZ CAMPOS DE ANDRADE  
De 10 h/ativ para 08 h/ativ  
379090-8-02 JOAO ZALESKI NETO  
De 04 h/ativ para 12 h/ativ  
955094-1-01 JULIANA TATIANE VITAL  
De 16 h/ativ para 12 h/ativ  
653812-6-01 MARIA CRISTINA FLEISCHMANN ALVES ZAMBON  
De 20 h/ativ para 16 h/ativ  
955022-4-01 PIERRY TEZA  
De 08 h/ativ para 06 h/ativ  
653815-0-01 JANAINA LOPES SCHMITZ  
De 16 h/ativ para 08 h/ativ  
CENTRO DE CIÊNCIAS HUMANAS E DA EDUCAÇÃO - FAED  
398.190-8-02 ANTERO MAXIMILIANO DIAS DOS REIS  
De 12 h/ativ para 20 h/ativ  
382.277-0-01 ARLETE DE COSTA PEREIRA  
De 15 h/ativ para 20 h/ativ  
667553-0-01 GABRIEL BERTIMES DI BERNARDI LOPES  
De 13 h/ativ para 08 h/ativ

Cod. Mat.: 94908

O REITOR DA UNIVERSIDADE DO ESTADO DE SANTA CATARINA – UDESC, no uso de suas atribuições legais, resolve baixar a seguinte Portaria:

**PORTARIA Nº 226, de 07/03/2013.**

DISPENSAR, GIOVANNI LEMOS DE MELLO, matrícula 657972-8-01, Professor Substituto da Universidade do Estado de Santa Catarina – UDESC/CERES, a contar de 04/03/2013.

Cod. Mat.: 94910

O REITOR DA UNIVERSIDADE DO ESTADO DE SANTA CATARINA – UDESC, no uso de suas atribuições legais, resolve baixar a seguinte Portaria:

**PORTARIA Nº 227, de 07/03/2013.**

DISPENSAR, PATRICIA SFAIR SUNYE, matrícula 657967-1-01, Professor Substituto da Universidade do Estado de Santa Catarina – UDESC/CERES, a contar de 04/03/2013.

Cod. Mat.: 94911

O REITOR DA UNIVERSIDADE DO ESTADO DE SANTA CATARINA – UDESC, no uso de suas atribuições legais, resolve baixar a seguinte Portaria:

**PORTARIA Nº 228, de 08/03/2013.**

DISPENSAR, HEROS HORST, matrícula 396049-8-03, Professor Substituto da Universidade do Estado de Santa Catarina – UDESC/CEAVI, a contar de 04/03/2013.

Cod. Mat.: 94912

O REITOR DA UNIVERSIDADE DO ESTADO DE SANTA CATARINA – UDESC, no uso de suas atribuições legais, resolve baixar a seguinte Portaria:

**PORTARIA Nº 229, de 11/03/2013.**

ALTERAR a carga horária dos Professores Substitutos, admitidos em caráter temporário, conforme segue:

Matrícula / Nome /Carga Horária  
CENTRO DE CIÊNCIAS AGROVETERINÁRIAS - CAV  
665216-6-01 RODRIGO VIEIRA LUCIANO  
De 04 h/ativ. para 07 h/ativ. no período de 25/03/2013 à 10/07/2013  
A partir de 11/07/2013 passará para 05 h/ativ.  
670381-0-01 KARINA MONTIBELLER DA SILVA  
De 05 h/ativ. para 11 h/ativ. no período de 20/02/2013 à 20/04/2013  
A partir de 21/04/2013 passará para 05 h/ativ.  
380993-5-01 MARIA BENTA CASSETARI RODRIGUES  
De 12 h/ativ. para 18 h/ativ. no período de 18/02/2013 à 20/04/2013  
A partir de 21/04/2013 passará para 14 h/ativ.  
CENTRO DE EDUCAÇÃO SUPERIOR DO OESTE – CEO  
955093-3-01 CARLOS EDUARDO OLTRAMARI  
De 10 h/ativ. para 17 h/ativ. no período de 18/02/2013 à 01/05/2013  
A partir de 02/05/2013 passará para 14 h/ativ.  
299283-3-03 PAULO RICARDO FIGAGNA  
De 15 h/ativ. para 17 h/ativ. no período de 18/02/2013 à 01/05/2013  
A partir de 02/05/2013 passará para 12 h/ativ.  
CENTRO DE ARTES – CEART  
380418-6-02 GABRIELA FLOR VSNADI SILVA  
De 12 h/ativ. para 20 h/ativ. no período de 18/02/2013 à 02/05/2013  
A partir de 03/05/2013 passará para 12 h/ativ.  
668851-9 -01 GISLENE NASTERA AZOR  
De 12 h/ativ. para 18 h/ativ. no período de 18/02/2013 à 02/05/2013  
A partir de 03/05/2013 passará para 14 h/ativ.  
657121-2-01 RODRIGO MOREIRA DA SILVA  
De 04 h/ativ. para 08 h/ativ. no período de 01/03/2013 à 10/07/2013  
A partir de 11/07/2013 passará para 02 h/ativ.



CENTRO DE EDUCAÇÃO DO PLANALTO NORTE – CEPLAN  
398537-7-01 FERNANDO JOSÉ MUCHALSKI  
De 07 h/ativ. para 13 h/ativ. no período de 18/02/2013 à 04/05/2013  
A partir 05/05/2013 passará para 07 h/ativ.  
398347-1-02 REGIANE PIONTKEWICZ  
De 04 h/ativ. para 13 h/ativ. no período de 18/02/2013 à 04/05/2013  
A partir de 05/05/2013 passará para 04 h/ativ.  
389843-1-02 CHARLES COSTI  
De 09 h/ativ. para 10 h/ativ. no período de 18/02/2013 a 10/07/2013  
A partir de 11/07/2013 passará para 09 h/ativ.  
Cod. Mat.: 94913

O REITOR DA UNIVERSIDADE DO ESTADO DE SANTA CATARINA – UDESC, no uso de suas atribuições legais, resolve baixar a seguinte Portaria:  
**PORTARIA Nº 230, de 11/03/2013.**  
ALTERAR a carga horária de NADIR RADOLL CORDEIRO, matrícula nº 251077-4-01, ocupante do cargo de Professor Universitário do Quadro de Pessoal Permanente da UDESC/CEPLAN, de 20 para 40 horas semanais, a contar de 01/03/2013. Tornando sem efeito os termos da Portaria 013/13, publicada no DOE nº 19.487 de 04/01/2013.  
Cod. Mat.: 94914

O REITOR DA UNIVERSIDADE DO ESTADO DE SANTA CATARINA – UDESC, no uso de suas atribuições legais, resolve baixar a seguinte Portaria:  
**PORTARIA Nº 231, de 26/02/2013.**  
CONCEDER, a pedido, renovação de licença sem remuneração a JORGE HERBERT MAYERLE, matrícula 236479-4-01, ocupante do cargo de Professor Universitário do Quadro de Pessoal Permanente da Universidade do Estado de Santa Catarina – UDESC/CCT, por dois (02) anos a contar de 01/03/2013.  
Cod. Mat.: 94916

O REITOR DA UNIVERSIDADE DO ESTADO DE SANTA CATARINA – UDESC, no uso de suas atribuições legais, resolve baixar a seguinte Portaria:  
**PORTARIA Nº 232, de 28/02/2013.**  
DISPENSAR, MONICA TERESINHA MARCAL, matrícula 343243-2-01, Professor Substituto da Universidade do Estado de Santa Catarina – UDESC/CEAD, a contar de 01/04/2013.  
Cod. Mat.: 94918

O REITOR DA UNIVERSIDADE DO ESTADO DE SANTA CATARINA – UDESC, no uso de suas atribuições legais, resolve baixar a seguinte Portaria:  
**PORTARIA Nº 233, de 08/03/2013.**  
DESIGNAR, de acordo com o art. 3º da mesma Lei, os servidores públicos estaduais – estáveis: Jaqueline Rodrigues (matrícula 219390-6-01) – Presidente, Karla Magagnin Medeiros Amorim (matrícula 236425-5-01) e Aderbal Vicente Lapolli (matrícula 236444-1-01) para comporem Comissão de Sindicância a fim de apurar responsabilidades no processo de infração nº 53000.054701/2009 da Anatel, conforme consta no Processo 7262/12. A Comissão de Sindicância deverá instalar-se no prazo de 10 (dez) dias a contar da publicação no Diário Oficial do Estado de Santa Catarina, com prazo de 30 (trinta) dias para a conclusão dos trabalhos. Tornando sem efeito, desde de sua edição, os termos da Portaria 1726/12 publicada no DOE 19.468 de 30/11/2012.  
Cod. Mat.: 94920

O REITOR DA UNIVERSIDADE DO ESTADO DE SANTA CATARINA – UDESC, no uso de suas atribuições legais, resolve baixar a seguinte Portaria:  
**PORTARIA Nº 234, de 08/03/2013.**  
REMOVER, a pedido, a partir de 19/02/2013, a servidora SIMONE BARRETO, matrícula 376868-6-01, ocupante do cargo de Técnico Universitário de Suporte do Quadro de Pessoal Permanente da UDESC, do Centro de Ciências Humanas e da Educação – FAED para a Reitoria/PROPLAN, conforme Processo 20439/2012.  
Cod. Mat.: 94923

O REITOR DA UNIVERSIDADE DO ESTADO DE SANTA CATARINA – UDESC, no uso de suas atribuições legais, resolve baixar a seguinte Portaria:  
**PORTARIA Nº 235, de 08/03/2013.**  
DESIGNAR, de acordo com o art. 157 da mesma Lei, os servidores públicos estaduais – estáveis: Nadir Radoll (matrícula 251077-4-01) – Presidente, Cristiano Cardoso de Carvalho (matrícula 362507-9-01) e Flávio Marcello Strelow (matrícula 286611-0-01) para averiguar furtos ocorridos no período de férias 2012/2013 no Centro de Ciências Tecnológicas – CCT/UDESC, de acordo com

o Processo CPA 1563/2013. A Comissão de Sindicância deverá instalar-se no prazo de 10 (dez) dias a contar da publicação no Diário Oficial do Estado de Santa Catarina, com prazo de 30 (trinta) dias para a conclusão dos trabalhos.  
Cod. Mat.: 94926

O REITOR DA UNIVERSIDADE DO ESTADO DE SANTA CATARINA – UDESC, no uso de suas atribuições legais, resolve baixar a seguinte Portaria:  
**PORTARIA Nº 236, de 08/03/2013.**  
DESIGNAR, de acordo com o art. 157 da mesma Lei, os servidores públicos estaduais – estáveis: Ana Paula Grillo Rodrigues (matrícula 367623-4-02) – Presidente, José Luiz Fonseca da Silva Filho (matrícula 237154-5-01) e Carlos Eduardo Freitas da Cunha (matrícula 370168-9-01) para comporem Comissão de Sindicância Investigativa para apurar irregularidades, de acordo com o Processo CPA 14946/11. A Comissão de Sindicância deverá instalar-se no prazo de 10 (dez) dias a contar da publicação no Diário Oficial do Estado de Santa Catarina, com prazo de 30 (trinta) dias para a conclusão dos trabalhos. Tornando sem efeito, desde de sua edição, os termos da Portaria 099/13 publicada no DOE 19.513 de 13/02/2013.  
Cod. Mat.: 94927

O REITOR DA UNIVERSIDADE DO ESTADO DE SANTA CATARINA – UDESC, no uso de suas atribuições legais, resolve baixar a seguinte Portaria:  
**PORTARIA Nº 237, de 11/03/2013.**  
Art. 1º - DESIGNAR, Edier de Souza Rosa, como pregoeiro responsável pelo Pregão nº 0123/2013, Marciane Richter como responsável técnico e os servidores Ana Paula Corrêa Wendhausen, Marciane Richter, Rosrigo Diego Piva e Lilian Frainger como membros da equipe de apoio.  
Art. 2º - Esta Portaria entra em vigor nesta data.  
Cod. Mat.: 94928

O REITOR DA UNIVERSIDADE DO ESTADO DE SANTA CATARINA – UDESC, no uso de suas atribuições legais, resolve baixar a seguinte Portaria:  
**PORTARIA Nº 238, de 11/03/2013.**  
DESIGNAR, os servidores abaixo para compor a Comissão Permanente de Licitação do Centro de Ciências Agroveterinárias - CAV da Universidade do Estado de Santa Catarina – UDESC pelo período de 01/03/2013 a 28/02/2014:  
Presidente: Décio Luiz Poli - matrícula 237509-5-01  
Membros: Jussara Ribeiro dos Reis – matrícula 238043-9-01 e Glória Maria Fernandes – matrícula 384637-7-03  
Suplentes: Gilberto Rech – matrícula 286627-7-01 e Jane Aparecida Borges Martins – matrícula 397941-5-01  
Cod. Mat.: 94929

O REITOR DA UNIVERSIDADE DO ESTADO DE SANTA CATARINA – UDESC, no uso de suas atribuições legais, resolve baixar a seguinte Portaria:  
**PORTARIA Nº 239, de 12/03/2013.**  
DISPENSAR, a pedido, PAULO DE TARSO DE OLIVEIRA LEME JUNIOR, matrícula 670704-1-01, Professor Substituto da Universidade do Estado de Santa Catarina – UDESC/CAV, a contar de 20/02/2013.  
Cod. Mat.: 94931

O REITOR DA UNIVERSIDADE DO ESTADO DE SANTA CATARINA – UDESC, no uso de suas atribuições legais, resolve baixar a seguinte Portaria:  
**PORTARIA Nº 240, de 07/03/2013.**  
REENQUADRAR a servidora DEYSE BORGES KOCH, matrícula 331285-2-01, ocupante do cargo de provimento efetivo de Professor Universitário do Quadro de Pessoal Permanente da Universidade do Estado de Santa Catarina – UDESC/CEFID, na Classe Adjunto, Nível 2, a partir de 07/02/2013.  
Cod. Mat.: 94942

O REITOR DA UNIVERSIDADE DO ESTADO DE SANTA CATARINA – UDESC, no uso de suas atribuições legais, resolve baixar a seguinte Portaria:  
**PORTARIA Nº 241, de 11/03/2013.**  
Art. 1º - Designar os servidores abaixo relacionados, para comporem Comissão para, no prazo de 90 dias, desenvolver projeto para a regulamentação da Política de Extensão Tecnológica na Universidade do Estado de Santa Catarina - UDESC:  
- Carla Regina Magagnin Roczanski – Matrícula 290057-2-02 Presidente  
- Julibio David Ardigo – Matrícula 283183-0-02  
- Nilson Campos – Matrícula 337493-9-01  
Art. 2º - Esta portaria entra em vigor na data de sua publicação.  
Cod. Mat.: 94943

**AVISO DE PAGAMENTO Nº 71/2013. Objeto:** Pagamento de diárias a membros externos para participarem da banca de avaliação de "Dissertação de Mestrado" de acadêmicos do CAV/UDESC. **Valor:** R\$ 354,00. **Fornecedor:** Juliano Corulli Corrêa. **Valor:** R\$ 354,00. **Fornecedor:** Alberto Inda Junior. **Valor:** R\$ 177,00. **Fornecedor:** Luciano Gleber. **Valor:** R\$ 177,00. **Fornecedor:** Márcia Aparecida Simonete. **Valor:** R\$ 354,00. **Fornecedor:** Oromar João Bertol. **Objeto:** Pagamento de diárias a membros externos para participarem da banca de avaliação de "Tese de Doutorado" de acadêmicos do CAV/UDESC. **Valor:** R\$ 354,00. **Fornecedor:** Juliano Corulli Corrêa. **Valor:** R\$ 177,00. **Fornecedor:** Jonas Thiago Piva. **Valor:** R\$ 354,00. **Fornecedor:** João Alfredo Braida. **Valor:** R\$ 354,00. **Fornecedor:** Jeferson Dieckow. **Valor:** R\$ 354,00. **Fornecedor:** Zaida Ines Antonioli. **Valor:** R\$ 177,00. **Fornecedor:** Mauricio Vicente Alves. **Valor:** R\$ 354,00. **Fornecedor:** Antônio Carlos Vargas Motta. **Fundamentação:** Não aplicável a Lei 8.666/93. **Florianópolis, 06 de março de 2013. Antonio Heronaldo de Sousa - Reitor da UDESC.**  
Cod. Mat.: 94715

**AVISO DE PAGAMENTO Nº 73/2013. Objeto:** Pagamento de diárias a membro externo para participar da banca de avaliação de "Dissertação de Mestrado" de acadêmica do CAV/UDESC, no dia 15/03/2013. **Valor:** R\$ 354,00. **Fornecedor:** Olivier Jean François Bonnet. **Fundamentação:** Não aplicável a Lei 8.666/93. **Florianópolis, 06 de março de 2013. Antonio Heronaldo de Sousa - Reitor da UDESC.**  
Cod. Mat.: 94718

**AVISO DE PAGAMENTO Nº 72/2013. Objeto:** Pagamento de diária a membro externo para participar da banca de avaliação de "Dissertação de Mestrado" de acadêmica do CAV/UDESC, no dia 22/03/2013. **Valor:** R\$ 177,00. **Fornecedor:** Gilmar Ribeiro Nachtigall. **Fundamentação:** Não aplicável a Lei 8.666/93. **Florianópolis, 06 de março de 2013. Antonio Heronaldo de Sousa - Reitor da UDESC.**  
Cod. Mat.: 94716

**AVISO DE PAGAMENTO Nº 69/2013. Objeto:** Pagamento de diária a membro externo para participar da banca de avaliação do "PPGH", para a FAED/UDESC, no dia 11/03/2013. **Valor:** R\$ 200,60. **Fornecedor:** Olga Brites. **Fundamentação:** Não aplicável a Lei 8.666/93. **Florianópolis, 05 de março de 2013. Antonio Heronaldo de Sousa - Reitor da UDESC.**  
Cod. Mat.: 94719

**AVISO DE PAGAMENTO Nº 68/2013. Objeto:** Pagamento de diária a membro externo para participar da banca de avaliação do "PPGH", para a FAED/UDESC, no dia 11/03/2013. **Valor:** R\$ 200,60. **Fornecedor:** Maria Izilda Santos de Matos. **Fundamentação:** Não aplicável a Lei 8.666/93. **Florianópolis, 05 de março de 2013. Antonio Heronaldo de Sousa - Reitor da UDESC.**  
Cod. Mat.: 94720

**AVISO DE PAGAMENTO Nº 76/2013. Objeto:** Pagamento de diária a membro externo para participar da banca de avaliação do "PPGH", para a FAED/UDESC, no período de 12 a 13/03/2013. **Valor:** R\$ 300,90. **Fornecedor:** Marcus Levy Albino Bencostta. **Fundamentação:** Não aplicável a Lei 8.666/93. **Florianópolis, 06 de março de 2013. Antonio Heronaldo de Sousa - Reitor da UDESC.**  
Cod. Mat.: 94722

**AVISO DE PAGAMENTO Nº 75/2013. Objeto:** Pagamento de diária a membro externo para participar da banca de avaliação do "PPGH", para a FAED/UDESC, no dia 13/03/2013. **Valor:** R\$ 200,60. **Fornecedor:** Ailton José Morelli. **Fundamentação:** Não aplicável a Lei 8.666/93. **Florianópolis, 06 de março de 2013. Antonio Heronaldo de Sousa - Reitor da UDESC.**  
Cod. Mat.: 94723

**AVISO DE PAGAMENTO Nº 65/2013. Objeto:** Pagamento de "Principal" referente à Execução de Sentença, para a UDESC. **Valor:** **Estimado** R\$ 100.000,00. **Objeto:** Pagamento de "Honorários Advocatícios", referente à Execução de Sentença, para a UDESC. **Valor:** **Estimado** R\$ 100.000,00. **Objeto:** Pagamento referente à "Decisão Judicial e Outras Despesas", para a UDESC. **Valor:** **Estimado** R\$ 80.000,00. **Fornecedor:** Tribunal de Justiça de Estado de Santa Catarina. **Fundamentação:** Não aplicável a Lei 8.666/93. **Florianópolis, 04 de março de 2013. Antonio Heronaldo de Sousa - Reitor da UDESC.**  
Cod. Mat.: 94724

**AVISO DE PAGAMENTO Nº 59/2013. Objeto:** Pagamento de "Principal" referente à Execução de Sentença, para a UDESC. **Valor:** R\$ 2.887,32. **Objeto:** Pagamento de "Honorários Advocatícios", referente à Execução de Sentença, para a UDESC. **Valor:** R\$ 800,15. **Fornecedor:** Tribunal de Justiça de Estado de Santa Catarina. **Fundamentação:** Não aplicável a Lei 8.666/93. **Florianópolis, 28 de fevereiro de 2013. Antonio Heronaldo de Sousa - Reitor da UDESC.**  
Cod. Mat.: 94725

**AVISO DE PAGAMENTO Nº 74/2013.** Objeto: Pagamento de diárias a membro externo para participar da banca de avaliação de "Dissertação de Mestrado" de acadêmica do CAV/UEDESC, no dia 08/03/2013. **Valor:** R\$ 354,00. **Fornecedor:** David Driemeier. **Fundamentação:** Não aplicável a Lei 8.666/93. **Florianópolis, 06 de março de 2013. Antonio Heronaldo de Sousa - Reitor da UDESC.**

Cod. Mat.: 94727

**UNIVERSIDADE DO ESTADO DE SANTA CATARINA-UEDESC  
PRÓ-REITORIA DE PLANEJAMENTO-PROPLAN  
COORDENADORIA DE DOCUMENTAÇÃO-CDOC  
EXTRATO DE TERMO DE CONVÊNIO**

Termo de convênio celebrado entre a UNIVERSIDADE DO ESTADO DE SANTA CATARINA – UDESC e a UNIVERSIDADE DE ESTUDOS ESTRANGEIROS DE TIANJIN Processo UDESC CPA 248/2013 – Objeto: A cooperação entre as duas Universidades será realizada com a perspectiva de promover laços acadêmicos e culturais. Tal cooperação incluirá atividades educacionais e de pesquisa em todas as áreas e disciplinas oferecidas nas duas instituições, com duração de 05 (cinco) anos.

**Pró-Reitoria de Planejamento**

Cod. Mat.: 94999

**Economias Mistas**

**CIDASC - Companhia Integrada de  
Desenvolvimento Agrícola de Santa Catarina**

**Portaria nº 13713**

O Presidente da Companhia Integrada de Desenvolvimento Agrícola de Santa Catarina - CIDASC, no uso de suas atribuições legais, RESOLVE,

Art. 1º Designar, os servidores ANTONIO BENTO JUNIOR, Matrícula 000243-7, JOSE ROBERTO ROUSSENQ, Matrícula 000790-0, RENATO DA ROCHA, Matrícula 000822-2 e ARNOLDO RAMOS CANDIDO Matrícula 001415-0, membros da Comissão de Processo Administrativo Disciplinar para analisar os fatos e sugerir a imposição de penalidade ao empregado Carlo Antonio Kuhnen Doose, pela acusação de furto de gasolina de veículos da CIDASC.

Art. 2º Entra em vigor na data de 08 de março de 2013 a 31 de maio de 2013.

Florianópolis, 11 de março de 2013.

Enori Barbieri - Presidente

Cod. Mat.: 94951

**LEILÃO PÚBLICO****Licitação nº 0015/2013****Tipo de Licitação:** Leilão Público.**Hora e Data:** Às 09:00 horas do dia 02 de abril de 2013**Local:** Escritório Central da CIDASC, sito na Rodovia Admar Gonzaga, 1588 – Bairro Itacorubi – Florianópolis/SC.**Objeto:** Venda de bens móveis assim constituídos: VEÍCULOS, MÁQUINAS, EQUIPAMENTOS, MATERIAIS DIVERSOS, MÓVEIS E UTENSÍLIOS, considerados inservíveis.**Local para obtenção do Edital:** O mesmo acima citado ou www.cidasc.sc.gov.br e www.clicleiloes.com.br**Custo do edital:** Zero**Florianópolis SC, 13 de março de 2013.****Enori Barbieri – Presidente**

Cod. Mat.: 94924

**COHAB/SC - Companhia de  
Habitação do Estado de Santa Catarina**

**RESULTADO FINAL PROCESSO ADMINISTRATIVO DISCIPLINAR****PORTARIA Nº 59/2012**

- Considerando resultado final dos trabalhos desenvolvidos pela Comissão de Processo Administrativo Disciplinar instaurado pela Portaria nº 59/2012;

- Considerando que a Comissão de Processo Administrativo Disciplinar concluiu, acerca dos fatos apurados, pela inocência do empregado Manoel Luiz Soares Kaster e pela responsabilidade do empregado Ladinor Cherubini;

- Considerando que na 45ª Reunião da Diretoria Executiva de 25 de fevereiro de 2013, esta deliberou pela aplicação de sanção

mínima sugerida pela Comissão de Processo Administrativo Disciplinar, ou seja, advertência ao empregado Ladinor Cherubini; Aplica-se ADVERTÊNCIA ao empregado Ladinor Cherubini, Engenheiro, matrícula nº 846-0.

Cod. Mat.: 94699

**EDITAL DE CONVOCAÇÃO****ASSEMBLÉIA GERAL EXTRAORDINÁRIA**

Ficam convocados os Senhores Acionistas, a se reunirem em Assembleia Geral Extraordinária, na sede da Companhia de Habitação do Estado de Santa Catarina – COHAB/SC, à Rua Dr. Fúlvio Aducci, nº 767, Estreito, Florianópolis/SC, às 14 horas (catorze) horas do dia 20 (vinte) de março de 2013, para deliberarem sobre a seguinte ordem do dia:

1. Destituição de 2 (dois) membros efetivos do Conselho de Administração;
2. Destituição de 1 (um) membro efetivo do Conselho Fiscal;
3. Eleição de 2 (dois) membros efetivos do Conselho de Administração;
4. Eleição de 1 (um) membro efetivo do Conselho Fiscal;
5. Outros assuntos de interesse societário.

Florianópolis, 11 de março de 2013.

**LUCIANO VELOSO LIMA**Presidente do Conselho de Administração  
COHAB/SC

Cod. Mat.: 94555

**AVISO DE APLICAÇÃO DE PENALIDADE**

A COMPANHIA DE HABITAÇÃO DO ESTADO DE SANTA CATARINA, no uso das atribuições que lhes são conferidas pelo Decreto Estadual 2.617 de 16 de setembro de 2009, resolve aplicar à empresa Malek & Negozecki Ltda, inscrita no CNPJ sob nº 08.563.563/0001-08:

- multa prevista na Cláusula Décima Terceira, item 3, inciso II combinado ao item 7 do Contrato nº 29/2009.

Cod. Mat.: 94915

**IAZPE****EXTRATO DA REUNIÃO DO CONSELHO DE ADMINISTRAÇÃO**

**Data, Hora e Local dos Trabalhos:** 07/01/2013, às 17:45 horas, Imbituba/SC.

**Composição da Mesa:** Ademir Martins-Presidente; Miguel Ximenes de Melo Filho e Igor Jacob Daniel- Membros Efetivos .

**Assunto Tratado:** Eleição dos Membros da Diretoria Executiva: Foram reeleição os Senhores Miguel Ximenes de Melo Filho – Diretor Presidente; Simone Schramm – Diretora Administrativa, e José João Tavares- Diretor Técnico, com mandato de até de 2 (dois) anos, conforme rege o estatuto. Na oportunidade, os membros da diretoria renunciaram o direito à remuneração. Ata registrada na JUCESC sob nº 20130468020 em 01/03/2013.

**EXTRATO DA ASSEMBLÉIA GERAL EXTRAORDINÁRIA**

**Data, Hora e Local dos Trabalhos:** 07/01/2013, às 17:00 horas, Imbituba/SC.

**Composição da Mesa:** Miguel Ximenes de Melo Filho – representante Acionista Majoritário CODESC; José João Tavares- Diretor Técnico; Ademir Martins – Acionista e Presidente do Conselho de Administração; Igor Jacob Daniel; Edgar Luiz Fernandes Junior, Renilce Correa P.A.Oliveira, acionistas, e Sergio Carlos Boabaid – Presidente do Conselho Fiscal.

**Assunto Tratado:-** Eleição dos Senhores Ademir Martins, Miguel Ximenes de Melo Filho; Igor Jacob Daniel, como membros efetivos do Conselho de Administração, e seus respectivos suplentes os Senhores Edgar Luiz Fernandes Junior, Ricardo Tadeu Ibrahim Karam e Renilce Correa Palhano Adriano Oliveira, com mandato de 2 (dois) anos. Os membros eleitos renunciaram ao direito de perceber remuneração pelo exercício de suas funções na IAZPE. Ata registrada na JUCESC sob nº 20130468010 em 01/03/2013.

Cod. Mat.: 94892

**SC Parcerias****ATO DE EXONERAÇÃO Nº 001/2013 de 28/02/2013**

O Diretor Presidente da SC Parcerias S.A., no uso de suas atribuições e tendo em vista o disposto do artigo 14 do Estatuto da

companhia decide: EXONERAR nesta data o empregado em comissão **GUILERME AMORIM**, registrado no Cadastro de Pessoa Física nº 822.948.609-34 do cargo de Assessor de Diretoria.

**PAULO CESAR DA COSTA**

Presidente da SCPAR S.A.

Cod. Mat.: 94833

**Licitações****Secretarias de Estado****SUSPENSÃO DO PREGÃO PRESENCIAL 006/2013.**

SGP-e: 0724/2013

Objeto: Aquisição de gêneros alimentícios para o Programa Nacional de Alimentação Escolar para os alunos das Escolas Indígenas - GERED de Xanxerê – SC.

O Secretário de Estado da Educação torna público aos interessados que o certame licitatório em epigrafe está **SUPENSO “SINE DIE”**, haja vista a necessidade de ajustes nas quantidades no Anexo I;

Florianópolis, 12 de março de 2013.

Eduardo Deschamps

Secretário de Estado de Educação

Cod. Mat.: 94765

**ESTADO DE SANTA CATARINA  
SECRETARIA DE ESTADO DA FAZENDA**

**AVISO DE RETIFICAÇÃO Nº 01 - PP Nº 0001/2013**

A Secretaria de Estado da Fazenda torna público a retificação do Edital de Concorrência nº 0001/2013, que tem por objeto o fornecimento de combustíveis, como segue: O Edital e Anexos foram alterados. O novo Edital encontra-se disponível no site [www.sef.sc.gov.br](http://www.sef.sc.gov.br) - Licitações. Informações sobre o edital serão prestadas por meio do e-mail: [cpldiaf@sef.sc.gov.br](mailto:cpldiaf@sef.sc.gov.br) ou, no seguinte endereço: Rua Tenente Silveira, 60 – 3º andar, sala 301, Centro, Florianópolis-SC, no horário das 13 às 19 horas, em dias úteis. Protocolo CIG nº SEF 2841/2013.

Cod. Mat.: 94997

**SECRETARIA DE ESTADO DA INFRAESTRUTURA - SIE  
RESULTADO DE LICITAÇÃO**

**Processo:** Tomada de Preços nº 002/2013 (Proc. SIE 0002515/2012)

**Objeto:** Execução de obra emergencial no município catarinense de São João Batista. Esta obra emergencial faz parte de um conjunto de obras que tem por finalidade efetuar a reconstrução de partes pontuais do sistema viário catarinense atingido por catástrofes naturais (enchentes e inundações bruscas) ocorridas no ano de 2011.

**Empresas Habilitadas:** MLA Construções Ltda; E.S.E Construções Ltda; PLM Construções e Comércio Ltda e ARAÚJO Construções Ltda.

A abertura dos envelopes nº 02 de Proposta de Preços fica agendada para o dia 20 de março de 2013, às 16:30 hs.

Florianópolis, 12 de março de 2013.

**Comissão Permanente de Licitação****SIE 0002536/2012**

Cod. Mat.: 94955

**ANULAÇÃO DE LICITAÇÃO**

A Diretoria Administrativa e Financeira comunica aos interessados o resultado da seguinte Licitação: Edital Pregão Presencial nº 0064/2012. Objeto: Aquisição materiais permanentes para aparelhamento de centro de referência para atenção materno-infantil no Sistema Prisional do Estado de SC. - declarado **ANULADO**. SJC00022633/2012

Florianópolis, 12 de março de 2013

**GERÊNCIA DE LICITAÇÕES E CONTRATOS**

Cod. Mat.: 94807

**ANULAÇÃO DE LICITAÇÃO**

A Diretoria Administrativa e Financeira comunica aos interessados o resultado da seguinte Licitação: Edital Pregão Presencial nº 0065/2012. Objeto: Aquisição de materiais permanentes para aparelhamento de duas unidades básicas de saúde, nas unidades de Criciúma e São Pedro de Alcântara. - declarado **ANULADO**. SJC00025842/2012

Florianópolis, 12 de março de 2013

**GERÊNCIA DE LICITAÇÕES E CONTRATOS**

Cod. Mat.: 94810



**SECRETARIA DE ESTADO DA JUSTIÇA E CIDADANIA  
AVISO DE LICITAÇÃO**

**TOMADA DE PREÇOS Nº 0002/SJC/2013 - Objeto:** “Contratação de empresa para efetuar o fechamento superior com grade de ferro nos solários da Penitenciária Sul - Criciúma”.

**ENTREGA DOS ENVELOPES:** até às 14h30min do dia 01/04/2013. **ABERTURA DOS ENVELOPES:** a partir das 15h do mesmo dia.

**Para retirada do Edital e seus anexos, as empresas interessadas poderão acessar o endereço eletrônico [www.sjc.sc.gov.br](http://www.sjc.sc.gov.br) menu “setor de licitações”, e/ou no setor da Comissão Permanente de Licitações de Obras na sede da SJC, na Rua: Frei Caneca, 400 Andar C2 Lado B - Agronômica - Florianópolis/SC, munidos de CD ou outra mídia para a gravação. A abertura dos envelopes dar-se-á no mesmo endereço.**

**Florianópolis, 13 de março de 2013.**

**A COMISSÃO CIG/SJC 5762/2013**

Cod. Mat.: 94922

**SECRETARIA DE ESTADO DA JUSTIÇA E CIDADANIA****RESULTADO DE LICITAÇÃO**

A Diretoria Administrativa e Financeira comunica aos interessados o resultado da seguinte Licitação: Edital Pregão Presencial nº 0009/2013. Objeto: AQUISIÇÃO DE MATERIAIS DE ENSINO E ESPORTIVOS PARA ATENDER AS UNIDADES SOCIOEDUCATIVAS. Item(ns) : 1, 2 - ALEXANDRA DOS PASSOS EPP, Valor Adjudicado : R\$ 441,26. Item(ns) : 3, 4 - Livrarias Mohr Ltda ME, Valor Adjudicado : R\$ 5.191,92. Item(ns) : 5 - ABI - COMERCIO DE CONFECÇÕES LTDA - ME, Valor Adjudicado : R\$ 6.138,00. Item(ns) : 6 - INDÚSTRIA DE BOLAS TITÃ LTDA, Valor Adjudicado : R\$ 5.518,00. Item(ns) : 7 - AUSTOR STAUDT ME, Valor Adjudicado : R\$ 5.793,48. Item(ns) : 8, 10, 12 - NB INDÚSTRIA E COMÉRCIO DE BOLAS LTDA ME, Valor Adjudicado : R\$ 5.628,92. Item(ns) : 9, 11 - DIAS E SARAIVA ARTIGOS ESPORTIVOS LTDA EPP, Valor Adjudicado : R\$ 2.033,28. Valor Total Adjudicado: R\$ 30.744,86

SJC0003919/2013.

Florianópolis, 12 de Março de 2012.

**SECRETARIA DE ESTADO DA JUSTIÇA E CIDADANIA**

Cod. Mat.: 94969

**SECRETARIA DE ESTADO DA SAÚDE/FES****AVISO DE LICITAÇÃO**

**A Secretaria de Estado da Saúde de Santa Catarina/Fundo Estadual da Saúde,** torna público que realizará a abertura da licitação abaixo relacionada, cuja documentação e proposta deverão ser entregues, **exclusivamente,** no Setor de Protocolo da Comissão Permanente de Licitação - Rua Esteves Júnior, 160 - Edifício Halley - 2º andar - Centro - Florianópolis - SC.

**Licitação: Edital n.º 0456/2013**

**Modalidade: Pregão Presencial - Registro de Preços**

**Processo: PSES nº 8042/2013**

**OBJETO: Aquisição de Medicamentos** para a Gerência de Abastecimento (GEABA).

**Envelopes:** até às 8h15min do dia 25/03/2013.

**Abertura da Licitação:** às 8h30min do dia 25/03/2013.

**SES 0009893/2013**

**Carla Giani da Rocha**

**Gerente de Licitações**

Cod. Mat.: 94672

**SECRETARIA DE ESTADO DA SAÚDE/FES****AVISO DE LICITAÇÃO**

**A Secretaria de Estado da Saúde de Santa Catarina/Fundo Estadual da Saúde,** torna público que realizará a abertura da licitação abaixo relacionada, cuja documentação e proposta deverão ser entregues, **exclusivamente,** no Setor de Protocolo da Comissão Permanente de Licitação - Rua Esteves Júnior, 160 - Edifício Halley - 2º andar - Centro - Florianópolis - SC.

**Licitação: Edital n.º 0542/2013**

**Modalidade: Pregão Presencial**

**Processo: PSES nº 71999/2012**

**OBJETO: Aquisição de peças, acessórios e equipamentos hospitalares** para as Unidades da SES

**Envelopes:** até às 13h15min do dia 25/03/2013.

**Abertura da Licitação:** às 13h30min do dia 25/03/2013.

**SES 0002023/2013**

**Carla Giani da Rocha**

**Gerente de Licitações**

Cod. Mat.: 94798

**SECRETARIA DE ESTADO DA SAÚDE/FES****AVISO DE LICITAÇÃO**

**A Secretaria de Estado da Saúde de Santa Catarina/Fundo Estadual da Saúde,** torna público que realizará a abertura da licitação abaixo relacionada, cuja documentação e proposta deverão ser entregues, **exclusivamente,** no Setor de Protocolo da

Comissão Permanente de Licitação - Rua Esteves Júnior, 160 - Edifício Halley - 2º andar - Centro - Florianópolis - SC.

**Licitação: Edital n.º 0582/2013**

**Modalidade: Pregão Presencial - Registro de Preços**

**Processo: PSES nº 3205/2013**

**OBJETO: Aquisição de órteses, próteses e materiais especiais p/ as Unidades da SES.**

**Envelopes:** até às 8h15min do dia 25/03/2013.

**Abertura da Licitação:** às 8h30min do dia 25/03/2013.

**SES 0004237/2013**

**Carla Giani da Rocha**

**Gerente de Licitações**

Cod. Mat.: 94673

**SECRETARIA DE ESTADO DA SAÚDE/FES****ALTERAÇÃO DO RESULTADO DE LICITAÇÃO**

A Secretaria de Estado da Saúde/Fundo Estadual de Saúde, torna público o Resultado de Licitação nº 0322/2013 na modalidade de Pregão Presencial, cujo objeto é o Registro de Preços para Aquisição de órteses, próteses e materiais especiais para o Hospital Regional de São José, referente ao Processo PSES nº 5122/2013 como segue:

**ONDE SE LÊ:**

**MENOR PREÇO:**

Item: 01.

**EMPRESA VENCEDORA:**

– MB Com. de Mat. Médico Hospitalares Ltda. – Item: 01.

**LEIA-SE:**

**AGUARDANDO PARECER TÉCNICO:**

Item: 01.

**SES 6651/2013**

Florianópolis, 12 de março de 2013.

**Carla Giani da Rocha**

**Gerente de Licitações**

Cod. Mat.: 94799

**SECRETARIA DE ESTADO DA SAÚDE/FES****AVISO DE LICITAÇÃO**

**A Secretaria de Estado da Saúde de Santa Catarina/Fundo Estadual da Saúde,** torna público que realizará a abertura da licitação abaixo relacionada, cuja documentação e proposta deverão ser entregues, **exclusivamente,** no Setor de Protocolo da Comissão Permanente de Licitação - Rua Esteves Júnior, 160 - Edifício Halley - 2º andar - Centro - Florianópolis - SC.

**Licitação: Edital n.º 0585/2013**

**Modalidade: Pregão Presencial - Registro de Preços**

**Processo: PSES nº 4828/2013**

**OBJETO: Aquisição de Medicamentos** para a Gerência de Abastecimento (GEABA).

**Envelopes:** até às 13h15min do dia 25/03/2013.

**Abertura da Licitação:** às 13h30min do dia 25/03/2013.

**SES 0006646/2013**

**Carla Giani da Rocha**

**Gerente de Licitações**

Cod. Mat.: 94678

**SECRETARIA DE ESTADO DA SEGURANÇA PÚBLICA****AVISO DE LICITAÇÃO**

**Pregão Presencial 003/SSP/2013** Objeto: Aquisição de sonda multiparâmetros para o Instituto de Criminalística - IGP.

**Data e local da Sessão Pública:** às 14h do dia 27.03.2013 no Auditório de Licitações da SSP, localizado na Rua Artista Bittencourt, nº 30, Centro, Florianópolis/SC. Para retirada dos editais, as empresas interessadas deverão comparecer ao Setor de Licitações da SSP, no endereço supra munidas do carimbo da empresa, ou ainda, obtê-los no endereço [www.ssp.sc.gov.br](http://www.ssp.sc.gov.br) da Internet.

**CIG 9201/2013**

Florianópolis, 12 de março de 2013.

**SECRETARIA DE ESTADO DA SEGURANÇA PÚBLICA**

Cod. Mat.: 94684

**SECRETARIA DE ESTADO DA SEGURANÇA PÚBLICA****AVISO DE LICITAÇÃO**

**Pregão Presencial 067/SSP/2013** Objeto: Prestação de serviço de confecção de espelhos de cédula de identidade para expedição de carteiras de identidade.

**Data e local da Sessão Pública:** às 14h do dia 25.03.2013 no Auditório de Licitações da SSP, localizado na Rua Artista Bittencourt, nº 30, Centro, Florianópolis/SC. Para retirada dos editais, as empresas interessadas deverão comparecer ao Setor de Licitações da SSP, no endereço supra munidas do carimbo da empresa, ou ainda, obtê-los no endereço [www.ssp.sc.gov.br](http://www.ssp.sc.gov.br) da Internet.

**CIG 11113/2013**

Florianópolis, 12 de fevereiro de 2013.

**SECRETARIA DE ESTADO DA SEGURANÇA PÚBLICA**

Cod. Mat.: 94666

**SECRETARIA DE ESTADO DA SEGURANÇA PÚBLICA****AVISO DE LICITAÇÃO**

**Pregão Presencial 057/SSP/2013** Objeto: Prestação de serviço de lavagem veículos

**Data e local da Sessão Pública:** às 10h do dia 26.03.2013 no Auditório de Licitações da SSP, localizado na Rua Artista Bittencourt, nº 30, Centro, Florianópolis/SC. Para retirada dos editais, as empresas interessadas deverão comparecer ao Setor de Licitações da SSP, no endereço supra munidas do carimbo da empresa, ou ainda, obtê-los no endereço [www.ssp.sc.gov.br](http://www.ssp.sc.gov.br) da Internet.

**CIG 8243/2013**

Florianópolis, 13 de março de 2013.

**SECRETARIA DE ESTADO DA SEGURANÇA PÚBLICA**

Cod. Mat.: 94749

**POLÍCIA MILITAR****AVISO DE LICITAÇÃO**

**Pregão Presencial nº 059/2013** – menor preço por lote. **Objeto: AQUISIÇÃO DE FARDAMENTO OPERACIONAL 5B (CALÇA, CAMISA E COBERTURA).** Abertura da Sessão: às 13:30 horas do dia 26/03/2013. **Local e cópia do Edital:** [www.pm.sc.gov.br](http://www.pm.sc.gov.br) – e-mail: [licita@pm.sc.gov.br](mailto:licita@pm.sc.gov.br) ou na Av Rio Branco, nº 1064, DALF, Centro, CEP 88015-204, Florianópolis-SC, no horário das 13:00 às 19:00h. Florianópolis, 12 de março de 2013. **JOÃO RICARDO BUSI DA SILVA** – Cel PM Diretor DALF/PMSC. N° CIG: PMSC 0893/2013

Cod. Mat.: 94739

**CORPO DE BOMBEIROS MILITAR AVISO DE LICITAÇÃO**

**CIG: CBMSC.353/13**

**Pregão Presencial nº 008/2013** - menor preço por Item

**Objeto:** Fornecimento parcelado de Gêneros Alimentícios (água mineral, café, filtro para cafeteira elétrica, leite e açúcar). (Grupo-Classe 15-03, 19-01 e 19-03).

**Abertura da Sessão:** a partir das 13:30 horas do dia 25/03/2013. **Local e cópia do Edital:** Informações e cópia do Edital: Rua Santos Saraiva, nº 296, DLF, Estreito, Cep: 88070-100, Florianópolis - SC, no horário das 13:00 às 19:00, em dias úteis. Fone: (048) 3271-1169 - Fax: (0XX 48) 3271-1196.

Site: [www.cbm.sc.gov.br](http://www.cbm.sc.gov.br) – e-mail: [licitacao@cbm.sc.gov.br](mailto:licitacao@cbm.sc.gov.br)

Cod. Mat.: 94801

**Secretarias Regionais****22ª SDR – ARARANGUÁ AVISO DE LICITAÇÃO**

**Pregão Presencial nº 04/2013012** – menor preço por Item.

**Objeto:** Aquisição de utensílios para mesa, alimentos não perecíveis e outros. **Abertura da Sessão:** a partir das 14:00 horas do dia 25/03/2013. **Local e cópia do edital:** Setor de Licitações. Rua Porfirio Lopes de Aguiar nº 401, Cidade Alta, Araranguá SC, no horário das 13:00 às 19:00, em dias úteis. Ou no site [www.aru.sdr.sc.gov.br](http://www.aru.sdr.sc.gov.br) – email: [licitacao@aru.sdr.sc.gov.br](mailto:licitacao@aru.sdr.sc.gov.br). CIG: SDR22 1299/2013

**Araranguá 13 de março de 2013**

**Heriberto Afonso Schimidt**

**Secretária de Estado de Desenvolvimento Regional**

Cod. Mat.: 94853

**SDR-BRUSQUE**

**EXTRATO DE DISPENSA DE LICITAÇÃO nº 008/2013**

*Autorizado pelo CIG SDR16 1250/2013 dia 11/03/2013*

**Dispensa de Licitação** – Objeto: o DEINFRA da SDR de Brusque solicita aquisição de peças para a motoniveladora EQ-0133.

**Fundamentação Legal:** Artigo 24, IV, da Lei 8666/93. **Dotação**

**Orçamentária:** Ação 7312, Elemento de despesa: 33.90.30, Fonte: 0260. **Razão da Escolha:** Empresa idônea e apresentou preço de mercado.

**Contratante:** Secretaria de Estado de Desenvolvimento Regional em Brusque. **Contratada:** Oficina de Tratores Carvila Ltda. Valor R\$ 1.100,00 (Um mil e cem reais).

Brusque, 11 de março de 2013.

Jones Bosio

Secretário Regional

Cod. Mat.: 94717

**SDR-BRUSQUE**

**EXTRATO DE DISPENSA DE LICITAÇÃO nº 009/2013**

*Autorizado pelo CIG SDR16 1245/2013 dia 11/03/2013*

**Dispensa de Licitação** – Objeto: o DEINFRA da SDR de Brusque solicita aquisição de peças para o equipamento retro escavadeira, placa MIH 7215. **Fundamentação Legal:** Artigo 24, IV, da Lei 8666/93. **Dotação Orçamentária:** Ação 7312, Elemento de despesa: 33.90.30, Fonte: 0260. **Razão da Escolha:** Empresa idônea e apresentou preço de mercado. **Contratante:** Secretaria

de Estado de Desenvolvimento Regional em Brusque. **Contratada:** Oficina de Tratores Carvila Ltda. Valor R\$ 1.000,30 (Um mil reais e trinta centavos).

Brusque, 11 de março de 2013.

Jones Bosio

Secretário Regional

Cod. Mat.: 94721

#### SDR-BRUSQUE

##### EXTRATO DE DISPENSA DE LICITAÇÃO nº 010/2013

Autorizado pelo CIG SDR16 1244/2013 dia 11/03/2013

**Dispensa de Licitação** – Objeto: o DEINFRA da SDR de Brusque solicita aquisição de 15 (quinze) tubos de concreto de 0,30 cm para recuperação de bueiros na SC 408, no trecho entre os municípios de Major Gercino e Leoberto Leal e na localidade de Pinheiral, também pertencente ao município de Major Gercino.

**Fundamentação Legal:** Artigo 24, IV, da Lei 8666/93. **Dotação Orçamentária:** Ação 7312, Elemento de despesa: 33.90.30, Fonte: 0260. **Razão da Escolha:** Empresa idônea e apresentou preço de mercado. **Contratante:** Secretaria de Estado de Desenvolvimento Regional em Brusque. **Contratada:** Scheib-aj Comércio e Serviços de Terraplenagem Ltda ME. Valor R\$ 1.500,00 (Um mil e quinhentos reais).

Brusque, 11 de março de 2013.

Jones Bosio

Secretário Regional

Cod. Mat.: 94726

#### SDR-BRUSQUE

##### EXTRATO DE DISPENSA DE LICITAÇÃO nº 011/2013

Autorizado pelo CIG SDR16 1257/2013 dia 11/03/2013

**Dispensa de Licitação** – Objeto: aquisição de novas etiquetas de patrimônio para dar sequência ao cadastramento do Patrimônio da SDR de Brusque. **Fundamentação Legal:** Artigo 24, II, da Lei 8666/93. **Dotação Orçamentária:** Ação 0553 e 11481. Elemento de despesa: 33.90.30, Fonte: 0100. **Razão da Escolha:** Empresa idônea e apresentou preço de mercado. **Contratante:** Secretaria de Estado de Desenvolvimento Regional em Brusque. **Contratada:** TP 2 Soluções em Personalização. Valor: R\$ 1.100,00 (Um mil e cem reais)

Brusque, 11 de março de 2013.

Jones Bosio

Secretário Regional

Cod. Mat.: 94730

#### SECRETARIA DE ESTADO DO DESENVOLVIMENTO REGIONAL – GRANDE FPOLIS

##### RESULTADO DE RECLASSIFICAÇÃO PROPOSTAS PREÇOS EDITAL - TP Nº 070/12

OBJETO: Execução de Reforma na E.E.B. Maria Clementina de Souza Lopes, sito à Rua Paulo José de Souza nº 431 – Bairro São Sebastião – Palhoça - SC.

PROPOSTA		PREÇOS	
Classif.	Empresa Proponente	Orçado	Proposto
1º Lugar	QUALIDADE Const. & Pavim. Ltda	217.043,54	216.195,08

São José, 12 de março de 2013.

SDR18 15503/2012

Clarinda T. Nienkotter

Presidente da CPL

Cod. Mat.: 94843

#### SECRETARIA DE ESTADO DO DESENVOLVIMENTO REGIONAL – GRANDEFPOLIS

##### RESULTADO DE RECLASSIFICAÇÃO PROPOSTAS PREÇOS EDITAL - TP Nº 065/12

OBJETO: Execução de Reforma Geral e Pintura da Quadra Coberta na E.E.B. Anísio Vicente de Freitas, sito à Rua João Jacinto Machado, s/nº - Sul do Rio – Santo Amaro da Imperatriz – SC, perfazendo 2.220,69m.

PROPOSTA		PREÇOS	
Classif.	Empresa Proponente	Orçado	Proposto
1º Lugar	QUALIDADE Const. & Pavim. Ltda	781.227,07	778.703,95

São José, 12 de março de 2013.

SDR18 15251/2012

Clarinda T. Nienkotter

Presidente da CPL

Cod. Mat.: 94859

#### SECRETARIA DE ESTADO DO DESENVOLVIMENTO REGIONAL – GRANDEFPOLIS

##### RESULTADO DE RECLASSIFICAÇÃO PROPOSTAS PREÇOS EDITAL - TP Nº 073/12

OBJETO: Execução de Reforma Geral e Ampliação da E.E.F. Venceslau Bueno, sito à Rua Cel. Bernardino Machado, nº 188 – Centro – Palhoça – SC, perfazendo 1.959,38m² de reforma e 96,00m² de ampliação.

PROPOSTA		PREÇOS	
Classif.	Empresa Proponente	Orçado	Proposto
1º Lugar	CONSTRUHAB Construtora Ltda	1.370.133,32	1.342.243,68

São José, 12 de março de 2013.

SDR18 16217/2012

Clarinda T. Nienkotter

Presidente da CPL

Cod. Mat.: 94880

#### 13ª SECRETARIA DE ESTADO DO DESENVOLVIMENTO REGIONAL ITUPORANGA – SC

##### RESULTADO DE LICITAÇÃO

A SDR-ITUPORANGA, comunica aos interessados o resultado da seguinte licitação: Edital Pregão Presencial Nº. 0001/2013. Objeto: "AQUISIÇÃO DE EQUIPAMENTOS DE SEGURANÇA E COMBATE A INCÊNDIO PARA INSTALAÇÃO NAS UNIDADES EDUCACIONAIS ESTABELECIDAS NO MUNICÍPIO DE ITUPORANGA", Itens: 1, 2, 3, 4, 5, 6, 7, 8, 9, 10 e 11 – EXTINTORES E EQUIPAMENTOS DE SEGURANÇA RIOSUL TODA ME. Valor Adjudicado: R\$ 29.731,00. Valor total adjudicado: R\$ 29.731,00.

Adelmo Cezar Sant'Ana

Secretário

Cod. Mat.: 94869

#### SECRETARIA DE ESATDO DE DESENVOLVIMENTO REGIONAL – SÃO MIGUEL DO OESTE

##### DISPENSA DE LICITAÇÃO Nº 002/2013

OBJETO: Serviço de recuperação do piso das salas de aula do segundo pavimento, pintura do teto do refeitório e secretaria da EEB São Miguel.

**VALOR/DOTAÇÃO:** Item Orçamentário: 33.90.39.16; Fonte de Recursos: 0120. Projeto Atividade: 12482. **VALOR:** R\$ 39.188,09 (trinta e nove mil, cento e oitenta e oito reais e nove centavos).

**EMPRESA CONTRATADA:** BAGETTI E CIA LTDA. **FUNDAMENTO LEGAL:** Art.24, IV da Lei nº 8.666/1993. São Miguel do Oeste, 28 de fevereiro de 2013. Volmir José Giumbelli - Secretário de Estado do Desenvolvimento Regional SDR/SMOeste.

CIG:663/2013

Cod. Mat.: 94902

### Fundações Estaduais

#### - FUNDAÇÃO CATARINENSE DE ESPORTE - FESPORTE

##### AVISO DE LICITAÇÃO

O Presidente em Exercício da FESPORTE torna público que realizará licitação na modalidade Pregão 001/2013, que tem por objeto a aquisição, instalação, ativação, configuração e treinamento de sistema de segurança por circuito fechado de televisão analógico com gravação digital, para a sede desta Fundação, conforme especificações, quantitativos e condições estabelecidas no **Anexo I** e nas condições previstas no edital.

**Data e horário de entrega dos envelopes:** 26 de março de 2013, até às 14h30min.

**Data e horário de abertura dos envelopes:** 26 de março de 2013, às 15 horas.

**Local para obtenção do edital:** Junto à Comissão Permanente de Licitações da FESPORTE, sito na Rua Comandante José Ricardo Nunes, 79 – Capoeiras – Florianópolis/SC, de segunda a sexta-feira, das 13 às 19 horas ou no site: www.fesporte.sc.gov.br Florianópolis, 12 de março de 2013.

Plínio Bueno Neto – Presidente em Exercício

Nº do protocolo no SGP-e: FESPORTE 0122/2013

Cod. Mat.: 94884

#### - FUNDAÇÃO CATARINENSE DE ESPORTE - FESPORTE

##### AVISO DE LICITAÇÃO

O Presidente em Exercício da FESPORTE torna público que realizará licitação na modalidade Pregão 002/2013, que tem por objeto a locação de veículos que serão utilizados por esta Fundação, conforme especificações, quantitativos e condições estabelecidas no **Anexo I** e nas condições previstas no edital.

**Data e horário de entrega dos envelopes:** 26 de março de 2013, até às 16h30min.

**Data e horário de abertura dos envelopes:** 26 de março de 2013, às 17 horas.

**Local para obtenção do edital:** Junto à Comissão Permanente de Licitações da FESPORTE, sito na Rua Comandante José Ricardo Nunes, 79 – Capoeiras – Florianópolis/SC, de segunda a sexta-feira, das 13 às 19 horas ou no site: www.fesporte.sc.gov.br Florianópolis, 12 de março de 2013.

Plínio Bueno Neto – Presidente em Exercício

Nº do protocolo no SGP-e: FESPORTE 0123/2013

Cod. Mat.: 94887

#### AVISO DE INEXIGIBILIDADE DE LICITAÇÃO Nº 68/2013. Objeto:

Pagamento de inscrição de acadêmico do CCT/UEDESC, referente ao Computer on the Beach 2013", em Florianópolis/SC, no período de 15 a 17/03/2013. **Valor:** R\$ 110,00. **Fornecedor:** Universidade do Vale do Itajaí - Univali. **Fundamentação:** Art. 25, Caput, da Lei 8.666/93. **Florianópolis, 06 de março de 2013.** **Antonio Heronaldo de Sousa - Reitor da UDESC.**

Cod. Mat.: 94713

#### AVISO DE INEXIGIBILIDADE DE LICITAÇÃO Nº 69/2013. Objeto:

Pagamento de inscrição de professor do CCT/UEDESC, referente ao Computer on the Beach 2013", em Florianópolis/SC, no período de 15 a 17/03/2013. **Valor:** R\$ 110,00. **Fornecedor:** Universidade do Vale do Itajaí - Univali. **Fundamentação:** Art. 25, Caput, da Lei 8.666/93. **Florianópolis, 06 de março de 2013.** **Antonio Heronaldo de Sousa - Reitor da UDESC.**

Cod. Mat.: 94729

#### AVISO DE INEXIGIBILIDADE DE LICITAÇÃO Nº 53/2013. Objeto:

Pagamento de "Publicações de Avisos Legais", referente ao ano de 2013, para a UDESC. **Valor:** **Estimado** R\$ 56.450,00. **Fornecedor:** RBS Zero Hora Editora Jornalística S/A. **Fundamentação:** Art. 25, Caput, da Lei 8.666/93. **Florianópolis, 22 de fevereiro de 2013.** **Antônio Heronaldo de Sousa - Reitor da UDESC.**

Cod. Mat.: 94731

#### AVISO DE INEXIGIBILIDADE DE LICITAÇÃO Nº 60/2013. Objeto:

Pagamento de "Vale Transporte", aos servidores do CEAD/UEDESC, referente ao ano de 2013. **Valor:** **Estimado** R\$ 4.680,00. **Fornecedor:** SETUF - Sindicato das Empresas de Transporte Urbano de Passageiros da Grande Florianópolis. **Fundamentação:** Art. 25, Caput, da Lei 8.666/93. **Florianópolis, 27 de fevereiro de 2013.** **Antonio Heronaldo de Sousa - Reitor da UDESC.**

Cod. Mat.: 94732

### Economias Mistas

#### CIDASC

##### AVISO DE LICITAÇÃO

**Pregão Presencial nº 09/2013** - menor preço por item.

**Objeto:** Aquisição de 01(uma) Central Telefônica.

**Abertura da Sessão:** a partir das 14:00 horas do dia 25/03/2013.

**Local e cópia do Edital:** Rodovia Admar Gonzaga, nº 1588, CIDASC, Itacorubi, Cep 88034-001, Florianópolis-SC, no horário das 08:00 às 12:00 e das 13:30 às 17:30, em dias úteis.

Site: www.cidasc.sc.gov.br – e-mail: geoco@cidasc.sc.gov.br

PROTOCOLO: CIDASC 00000219/2013.

Cod. Mat.: 94844

### Contratos e Aditivos

### Secretarias de Estado

#### SECRETARIA DE ESTADO DA AGRICULTURA E DA PESCA

EXTRATO DO CONTRATO Nº 004/2013. ORIGEM: Dispensa de Licitação nº 001/2013. PARTES: Secretaria de Estado da Agricultura e da Pesca e o Posto Graciosa Ltda. OBJETO: Forneci-



mento de 5.000 litros de Gasolina comum, 5.000 litros de Diesel e 3.000 litros de Álcool. VALOR E DOTAÇÃO: O valor total do Contrato é de R\$ 31.250,00 (trinta e um mil duzentos e cinquenta reais), correndo a despesa à conta do Elemento de Despesa – 33.90.30, Ação – 1126, Fonte - 0100. PRAZO E VIGÊNCIA: Início em 11/02/2013 e término em 31.12.2013. DATA E ASSINATURA: Florianópolis-SC, 11 de fevereiro de 2013. João Rodrigues, pela Secretaria e Alexandre Souza, pelo Contratado. SAR 936/2013. Cod. Mat.: 94733

**SECRETARIA DE ESTADO DA INFRAESTRUTURA - SIE**  
**EXTRATO DE TERMO ADITIVO – CONTRATO PJ.83/2009**, FIRMADO ENTRE O ESTADO DE SANTA CATARINA, ATRAVÉS DA SECRETARIA DE INFRAESTRUTURA E A EMPRESA APPE - ASSESSORIA PARA PROJETOS ESPECIAIS LTDA.  
**ESPÉCIE:** Segundo Termo Aditivo ao Contrato PJ.83/2019.  
**PARTÍCIPES:** O Estado de Santa Catarina, através da Secretaria de Infraestrutura, a empresa APPE-Assessoria Para Projetos Especiais Ltda.

**OBJETO:** Aditar a CLÁUSULA QUINTA – VALOR E DOTAÇÃO, item 1. VALOR, que era de R\$ 5.218.905,91 passando para R\$ 6.489.245,10 e modificar o quadro de quantitativos da proposta original do Contrato de Empreitada PJ.083/2009 que fica modificado na forma da planilha de revisão do contrato.  
**SIGNATÁRIOS:** Valdir Vital Cobalchini- SIE, e Luiz Henrique Dias Figueiredo-APPE- Assessoria Para Projetos Especiais Ltda.  
**SIE 00000503/2013**

Cod. Mat.: 94874

**SECRETARIA DE ESTADO DA SAÚDE/FES****SECRETARIA DE ESTADO DA SAÚDE/FUNDO ESTADUAL DA SAÚDE torna pública a seguinte Ata nº 0324/2013**

Órgão Gestor: Secretaria de Estado da Saúde/Fundo Estadual de Saúde, representada pelo Superintendente de Gestão Administrativa em exercício (SGA/SES), Senhor Jânio Wagner Constante, pelo Gestor desta Ata, senhor Walter Vicente Gomes Filho. Licitação nº 0021/2013, modalidade Pregão Presencial, PSES 70719/2012. Objeto: Fornecimento de **Órteses Próteses e Materiais Especiais**.

Empresas Registradas:

ITEM	1ª CLASSIFICADA		QUANTIDADE LICITADA	VALOR UNITÁRIO
	EMPRESA	MARCA(S)		
01	Jotamed Com. Rep. Prod. Medico Hospitalar Ltda	Cateter quadripolar para diagnostico, flexível, , comprimento de 110 ou 120cm, com espaçamento entre eletrodos de 2/5/2 ou 5/5/5mm com curva. Composição poliuretano, platina e iridium, estéril, descartável, embalagem unitária, com abertura asséptica, papel grau cirúrgico, devera constar externamente dados de identificação, procedência, tipo de esterilização, data de validade, numero do lote, registro no MS. Prazo de validade: 75% do prazo total de validade do produto. Marca: St. Jude	16	2.048,99
04	Jotamed Com. Rep. Prod. Medico Hospitalar Ltda	Cateter decapolar para diagnostico, deflectivel, , comprimento de 110, 115 ou 120cm, com espaçamento entre eletrodos de 2/5/2, 2/8/2 ou 5/5/5mm com controle de deflexão da ponta composição poliuretano, platina e iridium, estéril, descartável, embalagem unitária, com abertura asséptica, papel grau cirúrgico, devera constar externamente dados de identificação, procedência, tipo de esterilização, data de validade, numero do lote, registro no MS. Prazo de validade: 75% do prazo total de validade do produto. Marca: St. Jude	30	3.577,99
06	Jotamed Com. Rep. Prod. Medico Hospitalar Ltda	Cateter duodecapolar para diagnostico, deflectivel, ou , comprimento de 90 ou 95cm, com espaçamento entre eletrodos de 2/10/2 ou 2/8/2 com controle de deflexão da ponta.composição poliuretano, platina e iridium, estéril, descartável, embalagem unitária, com abertura asséptica, papel grau cirúrgico, devera constar externamente dados de identificação, procedência, tipo de esterilização, data de validade, numero do lote, registro no MS. Prazo de validade: 75% do prazo total de validade do produto. Conectores compatíveis com os cateteres descritos acima. Marca: St. Jude	8	5.148,99
14	Jotamed Com. Rep. Prod. Medico Hospitalar Ltda	Bainha e introdutor para acesso transeptal 8,5 fr, 63cm comprimento com curvas de 45/50 graus tipo sl1, composto de polietileno e revestido com malha interna, com guia de.032. Ponta macia, orifícios dispostos radiopaco e válvula hemostática. Estéril, descartável, embalagem unitária, com abertura asséptica, papel grau cirúrgico, devera constar externamente dados de identificação, procedência, tipo de esterilização, data de validade, numero do lote, registro no MS. Prazo de validade: 75% do prazo total de validade do produto. Marca: St. Jude	8	810,99

15	Jotamed Com. Rep. Prod. Medico Hospitalar Ltda	Bainha e introdutor para acesso transeptal 8,5 fr, 63cm comprimento com curvas de 50 graus tipo sl0, composto de polietileno e revestido com malha interna, com guia de .32. Ponta macia, orifícios dispostos radiopaco e válvula hemostática. Estéril, descartável, embalagem unitária, com abertura asséptica, papel grau cirúrgico, devera constar externamente dados de identificação, procedência tipo de esterilização, data de validade, numero do lote, registro no MS. Prazo de validade: 75% do prazo total de validade do produto. Marca: St. Jude	8	810,99
17	Jotamed Com. Rep. Prod. Medico Hospitalar Ltda	Bainha e introdutor deflectivel para acesso transeptal de 8,5 fr, 71cm composto de polietileno e revestido com malha interna, com deflexão de curva bilateral de tamanho médio e ponta macia, com guia 0,32. Marcador radiopaco e válvula hemostática. Estéril, descartável, embalagem unitária, com abertura asséptica, papel grau cirúrgico, devera constar externamente dados de identificação, procedência, tipo de esterilização, data de validade, numero do lote, registro no MS. Prazo de validade: 75% do prazo total de validade do produto. Marca: St. Jude	8	2.100,17
18	Jotamed Com. Rep. Prod. Medico Hospitalar Ltda	Agulha para punção transeptal tipo Brockenbrough composta de aço inoxidável, de 18g e comprimento de 71cm, tipo brk-1, torneira de duas vias em sua região proximal. Guia que acompanha a agulha. Estéril, descartável, embalagem unitária com abertura asséptica, papel grau cirúrgico, devera constar externamente dados de identificação, procedência, tipo de esterilização, data de validade, numero do lote, registro no MS. Prazo de validade: 75% do prazo total de validade do produto. Marca: St. Jude	12	1.294,85

Vigência: Por 12 meses a partir da publicação.

**SES nº 210/2013**

Cod. Mat.: 94741

**SECRETARIA DE ESTADO DA SAÚDE/FES****SECRETARIA DE ESTADO DA SAÚDE/FUNDO ESTADUAL DA SAÚDE torna pública a seguinte Ata nº 0379/2013**

Órgão Gestor: Secretaria de Estado da Saúde/Fundo Estadual de Saúde, representada pelo Superintendente de Gestão Administrativa em exercício (SGA/SES), Senhor Jânio Wagner Constante, pelo Gestor desta Ata, senhor Adir João Garcia. Licitação nº 2312/2012, modalidade Pregão Presencial, PSES 50276/2012. Objeto: Fornecimento de **Enfermaria e Cirurgia**.

Empresas Registradas:

ITEM	1ª CLASSIFICADA		QUANTIDADE LICITADA	VALOR UNITÁRIO
	EMPRESA	MARCA(S)		
11	Maxvida Comércio de Equipamentos e Materiais Médico Hospitalar Ltda ME	Cateter venoso central de inserção periférica (picc)com aproximadamente 3.0 fr, um lúmen(de 20 ga/53mm de luz interna,50 a de comprimento) volume de prime aproximadamente 0,20 ml, constituído em 100% silicone, apresentado em embalagem individual, com guia e introdutor de e 35mm de comprimento e estilete hidrofílico , radiopaco, estéril, embalagem individual, papel grau cirúrgico, com abertura asséptica, contendo externamente dados de identificação, procedência, tipo e data de esterilização, validade, numero do lote, registro no MS. Marca: Bard	360	195,00

Vigência: Por 12 meses a partir da publicação.

**SES nº 57380/2012**

Cod. Mat.: 94742

**A SECRETARIA DE ESTADO DA SAÚDE/FUNDO ESTADUAL DA SAÚDE torna público:****Ordem de Fornecimento nº: 861/2013**

PSES 25741/2012 PP 1394/2012. Fornecedor: **COMÉRCIO DE MATERIAIS MÉDICOS HOSPITALARES MACROSUL LTDA.** Valor Total: R\$ 1.440,00. Objeto: Aquisição de peças, acessórios

e equipamentos hospitalares para as Unidades da SES.

**Ordem de Fornecimento nº: 862/2013**

PSES 25741/2012 PP 1394/2012. Fornecedor: **COMÉRCIO DE MATERIAIS MÉDICOS HOSPITALARES MACROSUL LTDA.** Valor Total: R\$ 3.000,00. Objeto: Aquisição de peças, acessórios e equipamentos hospitalares para as Unidades da SES.

**Ordem de Fornecimento nº: 863/2013**

PSES 25741/2012 PP 1394/2012. Fornecedor: **COMÉRCIO DE MATERIAIS MÉDICOS HOSPITALARES MACROSUL LTDA.** Valor Total: R\$ 2.916,00. Objeto: Aquisição de peças, acessórios e equipamentos hospitalares para as Unidades da SES.

**Ordem de Fornecimento nº: 865/2013**



PSES 25741/2012 PP 1394/2012. Fornecedor: **SERMEDICALL ARP- EQUIPAMENTOS HOSPITALARES LTDA**. Valor Total: R\$ 3.352,50. Objeto: Aquisição de peças, acessórios e equipamentos hospitalares para as Unidades da SES.

**Ordem de Fornecimento nº: 866/2013**

PSES 25741/2012 PP 1394/2012. Fornecedor: **SERMEDICALL ARP- EQUIPAMENTOS HOSPITALARES LTDA**. Valor Total: R\$ 2.036,25. Objeto: Aquisição de peças, acessórios e equipamentos hospitalares para as Unidades da SES.

**Ordem de Fornecimento nº: 867/2013**

PSES 25741/2012 PP 1394/2012. Fornecedor: **SERMEDICALL ARP- EQUIPAMENTOS HOSPITALARES LTDA**. Valor Total: R\$ 2.424,75. Objeto: Aquisição de peças, acessórios e equipamentos hospitalares para as Unidades da SES.

**Ordem de Fornecimento nº: 868/2013**

PSES 25741/2012 PP 1394/2012. Fornecedor: **SERMEDICALL ARP- EQUIPAMENTOS HOSPITALARES LTDA**. Valor Total: R\$ 10.317,00. Objeto: Aquisição de peças, acessórios e equipamentos hospitalares para as Unidades da SES.

**Ordem de Fornecimento nº: 870/2013**

PSES 25741/2012 PP 1394/2012. Fornecedor: **SERMEDICALL ARP- EQUIPAMENTOS HOSPITALARES LTDA**. Valor Total: R\$ 1.629,00. Objeto: Aquisição de peças, acessórios e equipamentos hospitalares para as Unidades da SES.

**Ordem de Fornecimento nº: 871/2013**

PSES 25741/2012 PP 1394/2012. Fornecedor: **SERMEDICALL ARP- EQUIPAMENTOS HOSPITALARES LTDA**. Valor Total: R\$ 560,00. Objeto: Aquisição de peças, acessórios e equipamentos hospitalares para as Unidades da SES.

**Ordem de Fornecimento nº: 872/2013**

PSES 25741/2012 PP 1394/2012. Fornecedor: **FANEM LTDA**. Valor Total: R\$ 387,00. Objeto: Aquisição de peças, acessórios e equipamentos hospitalares para as Unidades da SES.

Cod. Mat.: 94952

**A SECRETARIA DE ESTADO DA SAÚDE/FUNDO ESTADUAL DA SAÚDE** torna público os seguintes Contratos:

**Contrato de Fornecimento nº: 155/2013**

PSES 61593/2012 PP 2514/2012. Vigência: Apartir da sua assinatura até 31 de dezembro de 2013. Empresa: **PAPELARIA ESPAÇO ESCOLAR LTDA**. Objeto: Aquisição e fornecimento de Materiais de cozinha e descartáveis para GEABA. Valor Total: R\$ 15.384,00.

Cod. Mat.: 94814

**A SECRETARIA DE ESTADO DA SAÚDE/FUNDO ESTADUAL DA SAÚDE** torna público os seguintes Contratos:

**Contrato de Assistência Técnica e Garantia nº: 228/2013 da OF Nº 534/2013**. PSES 40413/2012 PP 2125/2012. Vigência: Este Contrato estará em vigor pelo período de duração da garantia dos bens e suas eventuais restituições; Empresa: **CONKAST VENDAS LTDA**. Objeto: Aquisição de equipamentos hospitalares e cadeiras de roda para as Unidades da SES. Valor Total: R\$ 12.096,00.

Cod. Mat.: 94815

**A SECRETARIA DE ESTADO DA SAÚDE/FUNDO ESTADUAL DA SAÚDE** torna público os seguintes Contratos:

**Contrato de Fornecimento nº: 243/2013**

PSES 59734/2012 PP 2846/2012. Vigência: Apartir da sua assinatura até 31 de dezembro de 2013. Empresa: **FRESENIUS KABI BRASIL LTDA**. Objeto: Aquisição de dietas para as Unidades da SES. Valor Total: R\$ 13.521,60.

Cod. Mat.: 94817

**A SECRETARIA DE ESTADO DA SAÚDE/FUNDO ESTADUAL DA SAÚDE** torna público os seguintes Contratos:

**Contrato de Fornecimento nº: 214/2013**

PSES 72068/2012 Compra Direta 3007/2012. Vigência: Apartir da sua assinatura até 13 de maio 2013. Empresa: **INVASIVE IMPORTAÇÃO E COMÉRCIO DE PRODUTOS MÉDICOS LTDA**. Objeto: Fornecimento de órteses próteses e materiais especiais para o HGCR. Valor Total: R\$ 4.400,00.

Cod. Mat.: 94714

**A SECRETARIA DE ESTADO DA SAÚDE/FUNDO ESTADUAL DA SAÚDE** torna público os seguintes Contratos:

**Contrato de Prestação de Serviços nº 83/2013**

PSES 71094/2012 DL 39/2013. Vigência: A partir de 11 de janeiro de 2013 até 31 de março de 2013. Empresa: **INSTITUTO CATTARINENSE DE OXIGENOTERAPIA HIPERBARICA - ICOHB**. Objeto: Prestação de Serviços de tratamento de oxigenoterapia em câmaras hiperbáricas. Valor Total: R\$ 10.065,60.

Cod. Mat.: 94865

**A SECRETARIA DE ESTADO DA SAÚDE/FUNDO ESTADUAL DA SAÚDE** torna público os seguintes Contratos:

**Contrato de Prestação de Serviços nº 174/2013**

PSES 3648/2013 DL 225/2013. Vigência: A partir de 01 de feve-

reiro de 2013 até 12 de abril de 2013. Empresa: **INSTITUTO CATTARINENSE DE OXIGENOTERAPIA HIPERBARICA - ICOHB**. Objeto: Prestação de Serviços de tratamento de oxigenoterapia em câmaras hiperbáricas. Valor Total: R\$ 10.065,60.

Cod. Mat.: 94868

**A SECRETARIA DE ESTADO DA SAÚDE/FUNDO ESTADUAL DA SAÚDE** torna público os seguintes Contratos:

**Contrato de Prestação de Serviços nº 150/2013**

PSES 2695/2013 DL 174/2013. Vigência: A partir de 30 de janeiro de 2013 até 28 de julho de 2013. Empresa: **NELSI ANGELO GABRIATTI JUNIOR**. Objeto: Prestação de Serviços de fisioterapia domiciliar. Valor Total: R\$ 15.300,00.

Cod. Mat.: 94871

**EXTRATO DE CONTRATO**

**Contratante: Fundo de Melhoria da Polícia Civil.**

**Origem:** PREGÃO PRESENCIAL Nº 006/SSP/2012. **Item Orçamentário:** 3.3.90.39. **Programa 715. Ação 11767. Fonte 111 CONTRATO N.º 007/CPL/DGPC/2013. Objeto:** Prestação de serviços técnicos especializados na área de tecnologia da informação para organização, desenvolvimento e execução continuada de atividades de suporte técnico remoto, presencial e manutenção preventiva e corretiva dos equipamentos de informática e correlatos com fornecimento de peças e componentes. **Contratada:** BRD Soluções em Tecnologia LTDA. **Valor Total:** R\$ 774.106,31. **Data de Assinatura:** 22.02.2013. **CIG PCSC 481/2013.** Fica designado como **Fiscal do Contrato acima** o Delegado de Polícia ALFONSO BECKER, matrícula nº 161.261-1. **Origem:** PREGÃO PRESENCIAL Nº 003/CPL/DGPC/2013. **Item Orçamentário:** 4.4.90.52/3.3.90.39. **Programa 715. Ação 11846. Fonte 111. CONTRATO N.º 013/CPL/DGPC/2013. Objeto:** Aquisição de Divisórias, serviço e fornecimento de peças. **Contratada:** Milani Comércio e Distribuição Ltda. **Valor Total:** R\$ 100.400,00. **Data de Assinatura:** 05.02.2013. **CIG PCSC 473/2013.** Fica designada como **Fiscal do Contrato acima** a Escrivã de Polícia GRAZIELE SILVA VIEIRA ÁVILA, matrícula nº 339.905-2.

**Origem:** DISPENSA DE LICITAÇÃO Nº 022/CPL/DGPC/2013. **Item Orçamentário:** 3.3.90.39. **Programa 715. Ação 11877. Fonte 111. CONTRATO N.º 014/CPL/DGPC/2013. Objeto:** Combustível (Diesel) - São Miguel do Oeste. **Contratada:** Abasteceadora Daltoé Ltda. **Valor Total:** R\$ 5.256,00. **Data de Assinatura:** 11.02.2013. **CIG PCSC 474/2013.** Fica designada como **Fiscal do Contrato acima** a Agente de Polícia LAURETE MARGARIDA MAÇANEIRO DA SILVA, matrícula nº 231.072-4.

**Origem:** INEXIGIBILIDADE DE LICITAÇÃO Nº 023/CPL/DGPC/2013. **Item Orçamentário:** 4.4.90.52/3.3.90.39. **Programa 715. Ação 11767. Fonte 111. CONTRATO N.º 015/CPL/DGPC/2013. Objeto:** Ampliação do sistema Guardiã. **Contratada:** Dígito Tecnologia Ltda. **Valor Total:** R\$ 56.078,88. **Data de Assinatura:** 19.02.2013. **CIG PCSC 476/2013.** Fica designado como **Fiscal do Contrato acima** o Agente de Polícia LUIZ AUGUSTO LUZ FAISCA, matrícula nº 216.772-7.

**Origem:** CONVITE Nº 169/SSP/2012. **Item Orçamentário:** 44.90.51. **Programa 715. Ação 11843. Fonte 111. CONTRATO N.º 016/CPL/DGPC/2013. Objeto:** Adequação de acesso à Delegacia Regional de Polícia de Joaçaba - Instalação de Elevador. **Contratada:** Construcórdia Construções Ltda. **Valor Total:** R\$ 46.740,01. **Data de Assinatura:** 13.02.2013. **CIG PCSC 477/2013.** Fica designado como **Fiscal do Contrato acima** o Engenheiro FRANCISCO CARLOS GONZAGA PRAZERES.

**Origem:** PREGÃO PRESENCIAL Nº 006/CPL/DGPC/2013. **Item Orçamentário:** 3.3.90.30. **Programa 715. Ação 11877. Fonte 111. AUTORIZAÇÃO DE FORNECIMENTO N.º 017/CPL/DGPC/2013. Objeto:** Aquisição de óleo lubrificante. **Contratada:** Maucor Distribuidora de Lubrificantes Ltda. **Valor Total:** R\$ 9.870,00. **Data de Assinatura:** 15.02.2013. **CIG PCSC 478/2013.** Fica designada como **Fiscal do Contrato acima** o Agente de Polícia FERNANDA LEAL GARCIA, matrícula nº 365.870-8.

**Origem:** PREGÃO PRESENCIAL Nº 001/CPL/DGPC/2013. **Item Orçamentário:** 3.3.90.30. **Programa 715. Ação 11846. Fonte 111. CONTRATO N.º 018/CPL/DGPC/2013. Objeto:** Aquisição de Películas. **Contratada:** Delduque Comércio e Serviços Ltda. **Valor Total:** R\$ 29.200,00. **Data de Assinatura:** 22.02.2013. **CIG PCSC 479/2013.**

Fica designada como **Fiscal do Contrato acima** a Escrivã de Polícia GRAZIELE SILVA VIEIRA ÁVILA, matrícula nº 339.905-2. **Origem:** DISPENSA DE LICITAÇÃO 130/CPL/DGPC/2012. **Item Orçamentário:** 3.3.90.39. **Programa 715. Ação 11859. Fonte 111. CONTRATO N.º 6263-4. Objeto:** Locação de imóvel para abrigar a Delegacia de Polícia da Comarca de Ipuimir. **Contratada:** Funilaria Sbardella LTDA. **Valor Total:** R\$ 20.350,00. **Data de Assinatura:** 23.01.2013. **CIG PCSC 480/2013.** Fica designada como **Fiscal do Contrato acima** a Escrivã de Polícia REGINA AMÂNCIO SOARES, matrícula nº 393.726-7.

**EXTRATO DE TERMO ADITIVO AO CONTRATO**

**Origem:** PREGÃO PRESENCIAL n.º 130/SEA/2012. **Objeto:** Aquisição de Combustíveis e Óleos Lubrificantes para o município de Florianópolis/bairro Capoeiras. **Contratada:** Auto Posto Talismã Ltda. **1º Termo Aditivo à Autorização de Fornecimento**

**n.º 205/CPL/DGPC/2011. Objeto do Termo Aditivo:** Acréscimo de quantidade, respeitado o limite legal de 25% do valor total do referido instrumento contratual. **Data de Assinatura:** 08.02.2013. CIG PCSC 449/2013

Florianópolis, 12 de março de 2013.

**DELEGACIA-GERAL DA POLÍCIA CIVIL**

Cod. Mat.: 94933

**SÚMULA do CONTRATO Nº 496/PMSC/2013**

**Da DISPENSA DE LICITAÇÃO nº 044/PMSC/2013.**

**CONTRATANTE:** Polícia Militar de Santa Catarina.

**CONTRATADA:** Agustawestland do Brasil Ltda

**OBJETO:** Aq. de peças para aeronave da PMSC.

**VALOR DO CONTRATO:** R\$ 242.452,93

**ITEM ORÇAMENTÁRIO:** 33903032/11811/FR0111.

**DATA DE ASSINATURA** 12 de março de 2013.

PMSC 725/2012

Florianópolis, 12 de março de 2013.

**JOÃO RICARDO BUSI DA SILVA**

**Cel PM Diretor da DALF**

Cod. Mat.: 94936

**Errata da SÚMULA DO CONTRATO**

**Onde lia** Contrato nº 496/PMSC/2013 **agora se lê**

Contrato Nº 504/PMSC/2013

DA DL 044/2013

**CONTRATANTE:** Polícia Militar de Santa Catarina.

**CONTRATADA:** Auto Posto Meleiro Ltda

**OBJETO:** Fornecimento de combustível para

A OPM de Morro Grande/SC.

**VALOR CONTRATO:** R\$ 2.055,65

**ITEM ORÇAMENTÁRIO:** 33903001, Projeto/Atividade

11810, Fonte de Recurso 0111.

**DATA DE ASSINATURA:** 01 de março de 2013.

CIG: PMSC 810/2013.

Cod. Mat.: 94786

**SÚMULA do CONTRATO Nº 502/PMSC/2013 do Pregão nº 042/PMSC/2013.**

**CONTRATANTE:** Polícia Militar de Santa Catarina.

**CONTRATADA:** RESTAURANTE E LANCHONETE MIGLIORI LTDA EPP

**OBJETO:** Contratação de empresa para fornecimento de refeições prontas para OPM da Pinheira, Praia do Sonho e Enseada do Brito/SC.

**VALOR DO CONTRATO:** R\$ 86.400,00

**ITEM ORÇAMENTÁRIO:** 33903941/11809/FR0111.

**DATA DE ASSINATURA:** 01 de março de 2013.

SGP-E: CMDO-G 0476/2013.

**SÚMULA do CONTRATO Nº 496/PMSC/2013 Da Dispensa de Licitação nº 048/PMSC/2013.**

**CONTRATANTE:** Polícia Militar de Santa Catarina.

**CONTRATADA:** AUTO POSTO MELEIRO LTDA.

**OBJETO:** Aq. de combustível para OPM de Morro Grande para o período de 01 de março a 31 de março de 2013.

**VALOR DO CONTRATO:** R\$ 2.055,65

**ITEM ORÇAMENTÁRIO:** 33903001/11811/FR0111.

**DATA DE ASSINATURA:** 01 de março de 2013. SGP-E: PMSC 810/2013.

**SÚMULA do Processo Administrativo por Inadimplência Contratual /DALF/2013.**

- OBJETO:** O Coronel PM Diretor da Diretoria de Apoio Logístico e Finanças da PMSC, no uso das atribuições legais do cargo, e em observância ao presente processo administrativo instaurado em desfavor da empresa **ARTMIL Comercial Ltda EPP, CNPJ 083.727.875/0001-17**, referente ao inadimplemento contratual, conforme Contrato 977/PMSC/2012 do Pregão 195/PMSC/2012, referente à aquisição de 250 pares de tênis padrão PMSC para utilização na Operação Veraneio **resolve:** Concordar com o parecer do Assessor Jurídico da Diretoria de Apoio Logístico e Finanças da PMSC, reconhecendo que o contrato não foi cumprido dentro do prazo previsto, não afastando a culpa da Empresa ARTMIL pela ocorrência do inadimplemento contratual.
- Aplicar multa contratual no valor de R\$ 430,85 (Quatrocentos e trinta reais e oitenta e cinco centavos).
- Informar a Tesouraria para efetuar o pagamento da nota Fiscal, referente ao serviço prestado.
- Comunicar a Empresa sobre o presente parecer.
- Arquivar. SGP-E: PMSC 1384/2013.

Florianópolis, 12 de março de 2013.

**JOÃO RICARDO BUSI DA SILVA**

**Cel PM Diretor da DALF**

Cod. Mat.: 94696

## Secretarias Regionais

### 22ª SDR - ARARANGUÁ

#### EXTRATO DO CONTRATO Nº 001/2013

**Objeto:** serviço de manutenção emergencial e conservação da infraestrutura das unidades escolares pertencentes a 22 SDR – Araranguá – SC. **Contratada:** Construtora Pai e Filhos Ltda; **valor:** R\$ 147.800,00 (cento e quarenta e sete mil e oitocentos reais), o prazo de vigência deste instrumento tem início em 11/03/2013 e termino em 30/09/2013 **CIG: SDR: 1603/2013**  
**DATA:** Araranguá, 11 de março de 2013  
**Contratante:** Heriberto Afonso Schmidt, Secretário de Estado de Desnv. Regional  
**Contratada:** Marconi Biff Condrutora Pai e Filhos Ltda

Cod. Mat.: 94866

### SECRETARIA DE ESTADO DE DESENVOLVIMENTO REGIONAL DE CURITIBANOS COJUR

#### EXTRATO DO CONTRATO ADMINISTRATIVO Nº 004/2013

**CONTRATANTE:** SECRETARIA DE ESTADO DE DESENVOLVIMENTO REGIONAL DE CURITIBANOS.  
**CNPJ:** 05.640.154/0001-61  
**CONTRATADO:** DECAR PEÇAS E ACESSÓRIOS LTDA  
**CNPJ:** 79.501.359/0001-00  
**OBJETO:** Prestação de serviços de mão de obra mecânica em veículos leves – 150 horas.  
**LICITAÇÃO:** Pregão Presencial 005/2013  
**VALOR TOTAL:** R\$ 3.600,00 (três mil e seiscentos reais).  
**VIGÊNCIA:** Da assinatura até 31.12.2013.  
**RECURSOS: AÇÃO: 3143**  
**ITEM ORÇAMENTÁRIO: 33.90.39**  
**FONTE: 0.100**  
**ÓRGÃO: 800001 SDR Curitibaos.**  
**SIGNATÁRIOS: Roque Stanguerlin (Contratante) e Daniel Martarello (Contratada).**  
**CIG: SDR11 624/2013**  
Curitibaos (SC), 08 de março de 2013.

Cod. Mat.: 94878

### SECRETARIA DE ESTADO DE DESENVOLVIMENTO REGIONAL DE CURITIBANOS COJUR

#### EXTRATO DO CONTRATO ADMINISTRATIVO Nº 005/2013

**CONTRATANTE:** SECRETARIA DE ESTADO DE DESENVOLVIMENTO REGIONAL DE CURITIBANOS.  
**CNPJ:** 05.640.154/0001-61  
**CONTRATADO:** SORDI PEÇAS E SERVIÇOS DIESEL LTDA  
**CNPJ:** 83.039.115/0001-17  
**OBJETO:** Prestação de serviços de mão de obra mecânica em veículos pesados – 150 horas.  
**LICITAÇÃO:** Pregão Presencial 005/2013  
**VALOR TOTAL:** R\$ 5.850,00 (cinco mil oitocentos e cinquenta reais).  
**VIGÊNCIA:** Da assinatura até 31.12.2013.  
**RECURSOS: AÇÃO: 3143**  
**ITEM ORÇAMENTÁRIO: 33.90.39**  
**FONTE: 0.100**  
**ÓRGÃO: 800001 SDR Curitibaos.**  
**SIGNATÁRIOS: Roque Stanguerlin (Contratante) e Amilton Carlos Sordi (Contratada).**  
**CIG: SDR11 625/2013**  
Curitibaos (SC), 08 de março de 2013.

Cod. Mat.: 94879

**SDR- RIO DO SUL – Primeiro Termo Aditivo ao Contrato de fornecimento de combustíveis 02/2013 - Contratante:** SDR de Rio do Sul. **Contratada – Empresa SEOLA E CIA LTDA. OBJETO -** Ficam alterados os seguintes valores a partir de 06/02/2013 para manutenção do equilíbrio financeiro: **CLÁUSULA SEGUNDA – Do preço – O preço do item 44 - álcool R\$ 2,449; item 45 - gasolina comum R\$ 2,923 e item 46 - diesel R\$ 2,206 - CLÁUSULA SEGUNDA -** Ficam inalteradas as demais cláusulas/itens do Contrato. Rio do Sul( 27 de fevereiro de 2013, Ítalo Goral – Secretário. CIG 691/2013

Cod. Mat.: 94935

### SECRETARIA DE ESTADO DE DESENVOLVIMENTO REGIONAL DE SÃO LOURENÇO DO OESTE

#### CONTRATO nº 0009/2013.

**CARTA CONVITE nº 0004/2013.**  
**CIG: SDR03-0110/2013 – Processo SED-465/2013.**  
**CONTRATANTE:** SDR SÃO LOURENÇO DO OESTE, com sede na Rua Nereu Ramos, nº 1225, Centro, São Lourenço do Oeste, inscrita no CNPJ sob nº. 05.593.175/0001-73. **CONTRATADO:**

VISOLI CONSTRUTORA LTDA EPP. **OBJETO:** MANUTENÇÃO, CONSERVAÇÃO, RESTAURAÇÃO E REPOSIÇÃO EM EDIFICAÇÕES ESCOLARES PERTENCENTES A SDR - São Lourenço do Oeste. **FUNDAMENTO LEGAL:** Carta Convite nº 0004/2013 e Lei 8.666/93, c/atualizações. **VALOR:** R\$ 148.726,49 (cento e quarenta e oito mil setecentos e vinte e seis reais com quarenta e nove centavos). **DESPESA:** Ação:12482, Item Orçamentário: 33.90.39.16, Fonte: 0120. **VIGÊNCIA:** 12/03/2013 a 31/12/2013. **SIGNATÁRIOS:** Tomé Francisco Etges pela Contratante e Douglas Visoli pela Contratada.

Cod. Mat.: 94888

### SECRETARIA DE ESTADO DE DESENVOLVIMENTO REGIONAL SÃO MIGUEL DO OESTE

#### CORREÇÃO DE PUBLICAÇÃO:

**NO EXTRATO DO CONTRATO 003/2013, DOE de 25/02/2012, onde se lê: CLÁUSULA QUARTA - do prazo ...Igualmente o prazo de vigência deste instrumento tem início na sua assinatura e encerra em 29/04/2013, Lê-se: O prazo de execução do presente é de 70 dias contados da ordem de serviço. Igualmente, o prazo de vigência deste Instrumento tem início na sua assinatura e encerramento em 31/12/2013.**  
**CIG: 482/2013**

Cod. Mat.: 94710

**Extrato da Autorização de Fornecimento nº 007/2012 referente PE0162/2012.** O Estado de Santa Catarina, através da Secretaria de Estado do Desenvolvimento Regional de Seara e a empresa Aquinpel Suprimentos P/Esc. Inf. E Papelaria Ltda, firmam a presente cujo objeto é o fornecimento de 150 Resmas de Papel Off-set, alcalino, formato A-4 (210x297mm), 75gr/m2, (com variação de 4% para mais ou para menos, de acordo com a norma da ABNT), na cor branca, com alvura mínima de 90% (ISO2469), opacidade: mínima de 87% (ISO 2469), espessura mínima 97 micras, para uso em máquina impressora a laser e a jato de tinta, embalado em resma com 500 folhas, de papel resistente, com identificação do papel na resma, acondicionados em caixa com 10 resmas. **Marca:** Marca Fabr. ONE. **VALOR TOTAL:** R\$ 967,50 (novecentos e sessenta e sete reais e cinquenta centavos), **FR:** 0100, **AÇÃO:** 4711. **DATA:** Seara, 21/02/2013; **SIGNATÁRIOS:** Gládis Regina Bizolo dos Santos pela Secretaria e Luiz Fernando Achar pela Empresa.

Cod. Mat.: 94740

**Extrato da Autorização de Fornecimento nº 008/2012 referente PE0162/2012.** O Estado de Santa Catarina, através da Secretaria de Estado do Desenvolvimento Regional de Seara e a empresa Aquinpel Suprimentos P/Esc. Inf. E Papelaria Ltda, firmam a presente cujo objeto é o fornecimento de 2.500 Resmas de Papel Off-set, alcalino, formato A-4 (210x297mm), 75gr/m2, (com variação de 4% para mais ou para menos, de acordo com a norma da ABNT), na cor branca, com alvura mínima de 90% (ISO2469), opacidade: mínima de 87% (ISO 2469), espessura mínima 97 micras, para uso em máquina impressora a laser e a jato de tinta, embalado em resma com 500 folhas, de papel resistente, com identificação do papel na resma, acondicionados em caixa com 10 resmas. **Marca:** Marca Fabr. ONE. **VALOR TOTAL:** R\$ 16.125,00 (dezesseis mil, cento vinte e cinco reais), **FR:** 0131, **AÇÃO:** 8264. **DATA:** Seara, 21/02/2013; **SIGNATÁRIOS:** Gládis Regina Bizolo dos Santos pela Secretaria e Luiz Fernando Achar pela Empresa.

Cod. Mat.: 94754

### EXTRATO DO PRIMEIRO ADITIVO AO CONVÊNIO Nº 3059/2012-7

Primeiro Aditivo ao Convênio nº 3059/2012-7; Processo SR35405132; Partícipes: O Estado de Santa Catarina, por meio da Secretaria de Estado do Desenvolvimento Regional de Timbó (Concedente), e a Prefeitura Municipal de Benedito Novo (Conveniente). Objeto: concessão de auxílio financeiro pelo ESTADO, visando à aplicação no projeto referente à Implantação de Passeio Público do Município Conveniente. Dos Recursos; os recursos referentes ao saldo do convênio, na importância de R\$ 45.822,81 (quarenta e cinco mil oitocentos e vinte e dois reais e Oitenta e Hum centavos) serão liberados e transferidos durante o exercício financeiro de 2013. Do Prazo: prorrogará a vigência do contrato original constante da Cláusula Sétima com término em 22/03/2013, o qual passará a ser de 23/03/2013 a 21/06/2013. Na forma da Lei e observadas as normas do Decreto nº 307/2003 e alterações posteriores, ratificando-se na integralidade as demais cláusulas e condições. Signatários: Rogério Raul Theiss pelo Concedente, e Sr. Osni Floriani pelo Conveniente. Timbó, 12 de Março de 2013. SGP-e SDR35 924/2013.

Cod. Mat.: 94818

### EXTRATO DO PRIMEIRO ADITIVO AO CONVÊNIO Nº 4447/2012-4

Primeiro Aditivo ao Convênio nº 4447/2012-4; Processo SR35407135; Partícipes: O Estado de Santa Catarina, por meio da Secretaria de Estado do Desenvolvimento Regional de Timbó (Concedente), e a Prefeitura Municipal de Rio dos Cedros (Conveniente). Objeto: concessão de auxílio financeiro pelo ESTADO, visando à aplicação no projeto referente à Contratação de Horas Máquina para Recuperação e Manutenção de Vias Públicas do Município pelo Conveniente. Dos Recursos; os recursos referen-

tes ao saldo do convênio, na importância de R\$62.106,54 serão liberados e transferidos durante o exercício financeiro de 2013. Do Prazo: prorrogará a vigência do contrato original constante da Cláusula Sétima com término em 03/04/2013, o qual passará a ser de 04/04/2013 a 03/04/2014. Na forma da Lei e observadas as normas do Decreto nº 307/2003 e alterações posteriores, ratificando-se na integralidade as demais cláusulas e condições. Signatários: Rogério Raul Theiss pelo Concedente, e Sr. Fernando Tomaselli pelo Conveniente. Timbó, 12 de Março de 2013. SGP-e SDR35 925/2013.

Cod. Mat.: 94820

### EXTRATO DO PRIMEIRO ADITIVO AO CONVÊNIO Nº 3113/2012-5

Primeiro Aditivo ao Convênio nº 3113/2012-5; Processo SR35406139; Partícipes: O Estado de Santa Catarina, por meio da Secretaria de Estado do Desenvolvimento Regional de Timbó (Concedente), e a Prefeitura Municipal de Rio Dos Cedros (Conveniente). Objeto: concessão de auxílio financeiro pelo ESTADO, visando à aplicação no projeto referente à Revitalização e Humanização da Praça Municipal Padre Aleixo Costa pelo Conveniente. Dos Recursos; recursos referentes ao saldo do convênio, na importância de R\$122.930,28 serão liberados e transferidos durante o exercício financeiro de 2013. Do Prazo: prorrogará a vigência do contrato original constante da Cláusula Sétima com término em 03/04/2013, o qual passará a ser de 04/04/2013 a 03/04/2014. Na forma da Lei e observadas as normas do Decreto nº 307/2003 e alterações posteriores, ratificando-se na integralidade as demais cláusulas e condições. Signatários: Rogério Raul Theiss pelo Concedente, e Sr. Fernando Tomaselli pelo Conveniente. Timbó, 12 de Março de 2013. SGP-e SDR35 926/2013.

Cod. Mat.: 94824

### EXTRATO DO PRIMEIRO ADITIVO AO CONVÊNIO Nº 6154/2012-9

Primeiro Aditivo ao Convênio nº 6154/2012-9; Processo SR35404136; Partícipes: O Estado de Santa Catarina, por meio da Secretaria de Estado do Desenvolvimento Regional de Timbó (Concedente), e a Prefeitura Municipal de Timbó (Conveniente). Objeto: concessão de auxílio financeiro pelo ESTADO, visando à aplicação no projeto referente à Construção da Segunda Etapa do Centro de Convivência do Idoso no Município Conveniente. Dos Recursos; os recursos referentes ao saldo do convênio, na importância de R\$46.812,46 (quarenta e seis mil oitocentos e doze reais e quarenta e seis centavos) correspondem a uma correção de valor cadastrado incorretamente em 2012, os quais serão liberados e transferidos durante o exercício financeiro de 2013. Do Prazo: prorrogará a vigência do contrato original constante da Cláusula Sétima com término em 25/04/2013, o qual passará a ser de 24/04/2013 a 23/08/2013. Na forma da Lei e observadas as normas do Decreto nº 307/2003 e alterações posteriores, ratificando-se na integralidade as demais cláusulas e condições. Signatários: Rogério Raul Theiss pelo Concedente, e Sr. Laércio Demerval Schuster Junior pelo Conveniente. Timbó, 12 de Março de 2013. SGP-e SDR35 927/2013.

Cod. Mat.: 94827

## Autarquias Estaduais

### EXTRATO DO TERMO ADITIVO Nº 003/2013

**Licitação:** Convite nº 110/2012 DEINFRA.  
**Espécie:** Primeiro Termo Aditivo ao contrato de Prestação de Serviço entre a Junta Comercial do Estado de Santa Catarina – JUCESC e a empresa ENGENSEG Engenharia e Segurança do Trabalho Ltda.EPP.  
**Vigência -** Fica prorrogado por mais 30 dias o prazo de execução dos serviços previsto na cláusula 4ª, item 2 do contrato nº 001/2013, passando a ser de 90 dias contados a partir da data da emissão da Ordem de Serviço.  
**Data das Assinaturas:** Florianópolis, 22 de fevereiro de 2013, Fabricio Jose Satiro de Oliveira - Jucesc e Alberto Lima da Cruz – ENGENSEG  
**Protocolo no SGP-E:** JUCESC 5078/2012.

Cod. Mat.: 94886

## Fundações Estaduais

### FUNDAÇÃO CATARINENSE DE CULTURA - FCC

#### EXTRATO DO QUARTO TERMO ADITIVO AO CONTRATO FCC Nº 232/2009.

**Contratante:** FCC  
**Contratada:** DISK CAR COMÉRCIO E LOCAÇÃO DE VEÍCULOS LTDA.,  
**Objeto do apostilamento:** reajustar em 5,43% o contrato de prestação de serviços nº 232/2009 na forma prevista.  
**Data da Vigência:** 01.01.2013 a 31.12.2013.  
**Data da assinatura:** 04.03.2013.

Joceli de Souza  
Presidente

Cod. Mat.: 94984



**- FUNDAÇÃO CATARINENSE DE ESPORTE - FESPORTE**

**Primeiro Termo Aditivo de Prorrogação ao Contrato 077/2012 (vinculado ao Pregão 037/2012)**

**Contratante:** Fundação Catarinense de Esporte – FESPORTE.

**Contratada:** Integra Tecnologia Ltda.

**Objeto:** Serviços de instalação de cabeamento estruturado lógico Cat.5e, elétrica de informática, infra estrutura e fornecimento de materiais e equipamentos para rede lógica Cat.5e e rede elétrica, racks, switches e telefones IP's.

**Vigência:** 01/01 a 31/01/2013

**Valor total estimado:** R\$ 90.000,00 (noventa mil reais).

**Forma de pagamento:** Até o 5º dia útil do mês subsequente ao da prestação dos serviços.

**Dotação Orçamentária:**

**Ação:** 4642 **Fonte:** 262 **Item:** 339039

Florianópolis, 21 de dezembro de 2012.

**ASSINAM:**

Adalir Pecos Borsatti – Presidente FESPORTE

Maurício Rosa Barbosa – Diretor Executivo da empresa Integra Tecnologia Ltda.

Nº do protocolo no SGP-e: FESPORTE 0187/2013

Cod. Mat.: 94855

### Economias Mistas

**CELESC GERAÇÃO S.A.**

**EXTRATO DE CONTRATO**

**PL Nº 023/2012 – PCDL Nº 005/2012**

**Objeto:** Serviço de engenharia consultiva para atualização de projeto de instalações hidrométricas da Celesc Geração S.A.. **Vencedora:** Hydropartner hidrometria LTDA. **Valor:** R\$ 25.000,00. **Adm do Contrato:** Ana Maria Mello Peixoto. **Assina-**

**tura:** 29/01/2013.

**EXTRATO DE CONTRATO**

**PL Nº 024/2012 – PREGÃO ELETRÔNICO Nº 007/2012**

**Objeto:** Serviço e fornecimento de solução SIG – Sistema de Informações Geográficas para gestão patrimonial e ambiental para os empreendimentos de Geração de energia da Celesc Geração S.A.. **Vencedora:** Visão Geo LTDA. **Valor:** R\$ 3.027.000,00. **Adm do Contrato:** Ana Maria Mello Peixoto. **Assinatura:** 14/02/2013. **Cod. Mat.:** 94806

**CELESC DISTRIBUIÇÃO S.A.**

**EXTRATO DE CONTRATO**

**Contrato nº 48624 - Convite 12/02.261 – Agência Regional de Tubarão**

**Objeto:** Primeiro termo aditivo para contratação de empresa para prestação de serviços especializados em Saúde Ocupacional, de acordo com a Lei 8.666/93 e normas da Celesc Distribuição S.A., referentes à matéria, por médico especialista, legalmente habilitado em Medicina do Trabalho. **Contratada:** Clinamet – Clínica de Assistência Médica Trabalhista. **Valor:** R\$ 14.883,75. **Adm do Contrato:** Maria Aparecida Nunes. **Assinatura:** 04/03/2013. A Diretoria.

**EXTRATO 4º TERMO ADITIVO DE CONTRATO - 046072**

**Concorrência nº: 092/2009 – Adm Central**

**Objeto:** Serviços de vigilância para o grupo 05. **Contratado:** Ondrepsb Serviços de Guarda e Vigilância Ltda. **Adm do Contrato:** Alexandro Prudêncio. **Assinatura:** 30.01.2013.

**EXTRATO 4º TERMO ADITIVO DE CONTRATO - 049714**

**PCDL nº: 15.09/00004 - Agência Regional de Mafra**

**Objeto:** Locação de imóvel destinado à Agência de Distribuição III da Celesc Distribuição S/A. no município de Porto União. **Contratado:** Aciomar Neppel. **Adm do Contrato:** Marcos Antonio Rauen. **Assinatura:** 01/01/2013. **Prazo:** 12 Meses.

**EXTRATO 4º TERMO ADITIVO DE CONTRATO - 049715**

**PCDL nº: 15.09/00005 - Agência Regional de Mafra.**

**Objeto:** Locação de imóvel destinado à Agência de Distribuição III da Celesc Distribuição S/A., no município de Santa Terezinha. **Contratado:** Terezinha Nalevaia Bencz. **Adm do Contrato:** Marcos Antonio Rauen. **Assinatura:** 01/01/2013. **Prazo:** 12 Meses. **EXTRATO 2º TERMO ADITIVO DE CONTRATO - 049716**

**PCDL nº: 11/08977 - Agência Regional de Mafra.**

**Objeto:** Locação de imóvel destinado à Agência de Distribuição III da Celesc Distribuição S/A. no município de Três Barras. **Contratado:** João Kuchner. **Adm do Contrato:** Marcos Antonio Rauen. **Assinatura:** 01/01/2013. **Prazo:** 12 Meses.

**EXTRATO DE TERMO ADITIVO**

**Contrato nº 49463 – PCDL nº 13/964544 - Adm Central**

**Objeto:** O termo aditivo nº 49.729 ao contrato nº 49.643 altera o valor contratual de R\$ 690.000,00 para R\$ 856.980,00. **Contratada:** Caruso Jr. Estudos Ambientais e Engenharia. **Assinatura:** 07/03/2013

**EXTRATO DE CONTRATO**

**Convite nº 12/14678 – Contrato nº 49726 - Agência Regional de Joaçaba**

**Objeto:** Contratação de empresa especializada na prestação de serviços de Ginástica Laboral. **Contratado:** Traverso e Duran Ltda ME **Adm do Contrato:** Tiago Luiz Rambo. **Assinatura:** 04/03/2013. A Comissão.

**EXTRATO DE CONTRATO**

**Contrato nº 49735 – TP nº 12/10828 – Adm Central**

**Objeto:** Construção de entradas de linhas em diversas SE's. **Contratada:** SVS Montagens Elétricas. **Valor:** R\$ 1.138.145,35. **Assinatura:** 11/03/2013. **Adm do Contrato:** Otávio Wilbert.

**EXTRATO DE CONTRATO**

**Contrato nº 49.736 – TP nº 12/13570 – Lote 01 – Adm Central**

**Objeto:** Contratação de empresa especializada para prestação de serviços de Manutenção de Redes de Energia Elétrica desenergizadas – Agência Regional de Jaraguá do Sul. **Contratada:** Instaladora Elétrica Guaramirim LTDA. **Valor:** R\$ 571.787,52. **Assinado:** 12.03.13. **Adm Contrato:** Danilson Agnaldo Mendes Wolff.

Cod. Mat.: 94821

# SECRETARIA DE ESTADO DA ADMINISTRAÇÃO

Diretoria da Imprensa  
Oficial e Editora de  
Santa Catarina

Fone: (48) 3665-6200  
diariooficial@sea.sc.gov.br  
www.doe.sea.sc.gov.br



## Prefeituras Municipais

### Águas Mornas

ESTADO DE SANTA CATARINA  
PREFEITURA MUNICIPAL DE ÁGUAS MORNAS  
SECRETARIA MUNICIPAL DE SAÚDE

#### AVISO DE LICITAÇÃO PREGÃO PRESENCIAL Nº 13/2013

O Município de Águas Mornas, torna público, que se acha aberto edital de licitação, na modalidade PP nº. 13/2013 – Registro de Preços, objeto aquisição de Gêneros Alimentícios para atender o Programa de "Alimentação Escolar" do Município, , no dia **22 de março de 2013, às 09:00hs**, recebimento das propostas, documentação, amostras e abertura das propostas. Dia **27 de março de 2013 às 08:00hs**, efetuação dos lances e abertura das documentações de habilitação, no Centro Administrativo Municipal, sito Praça José Adão Lehmkühl, nº. 62, Águas Mornas/SC. O edital convocatório, encontram-se à disposição dos interessados no endereço acima citado, bem como no site: [www.aguasmornas.sc.gov.br](http://www.aguasmornas.sc.gov.br). Maiores informações fone: 48 3245-7252 ou por e-mail: [licitacaoam@aguasmornas.sc.gov.br](mailto:licitacaoam@aguasmornas.sc.gov.br), Águas Mornas, 13 de março de 2013.

José Carlos Laurindo Machado  
Pregoeiro Municipal

Cod. Mat.: 94841

### Balneário Barra do Sul

Município de Balneário Barra do Sul – SC – Secretaria Municipal de Saúde e Saneamento  
**Pregão Presencial Registro de Preços Nº 002/2013**  
**Objeto: Aquisição de Material Médico-Hospitalar, para a Secretaria de Saúde do Município, atendendo as especificações e disposições deste Edital e do Termo de Referência para (Registro de Preços) e demais anexos.** Forma de Pregão: Presencial para Registro de Preços – menor preço por item.  
**Data/Horário de abertura:** 27/03/2013 às 10:00 horas, na sala de licitações anexo ao prédio da Prefeitura Municipal.  
**Informações Complementares:** O edital encontra-se à disposição dos interessados na página da Prefeitura Municipal [www.balneariobarradosul.sc.gov.br](http://www.balneariobarradosul.sc.gov.br).  
Balneário Barra do Sul, 12 de março de 2013.  
Ademar Henrique Borges - Prefeito Municipal

Cod. Mat.: 94663

### Balneário Camboriú

PREFEITURA MUNICIPAL DE BALNEÁRIO CAMBORIÚ  
SECRETARIA DE GESTÃO ADMINISTRATIVA  
RUA DINAMARCA Nº 320 - FONE Nº 47-32677000  
**AVISO DE LICITAÇÃO**  
**PREGÃO PRESENCIAL Nº 045/2013- PMBC**

**OBJETO:** Seleção de propostas visando o Registro de Preços de serviços de pavimentação asfáltica (Pintura de Ligação com Emulsão RR-2c, CAUQ e mão de obra operacional), sem fornecimento dos materiais (por conta da Administração), junto às diversas ruas do Município, na forma do Termo de Referência anexado, ao longo de 12 (doze) meses, segundo as conveniências da Administração Municipal – Direta e Indireta, Autárquica e Fundacional.

**REGIME:** Execução indireta por menor preço unitário.

**TIPO:** MENOR PREÇO (GLOBAL).

**REGIMENTO:** Leis Federais nºs. 8.666 de 21/06/93, **LEI Nº 10.520 de 17.07.02 (DOU de 18.07.2002)** e demais alterações posteriores, regulado pelos Decretos Municipais nºs 3608/03 de 21.02.2003, 3614/03 de 6.03.2003 e 4146/05 de 21/09/05.

**ABERTURA DAS PROPOSTAS:** às **15:30 horas do dia 26 (vinte e seis) de março de 2013**, na sala da Comissão Permanente de Licitação.

**MAIORES INFORMAÇÕES:** Pessoalmente, no endereço acima ou pelo telefone 3267-7000.

**LEITURA E/OU RETIRADA DO EDITAL:** no endereço acima ci-

tado, em dias úteis, **das 12h:00 às 17h:00 ou através do site** [www.balneariocamboriu.sc.gov.br](http://www.balneariocamboriu.sc.gov.br), **no link compras e licitações.** Balneário Camboriú, 12 de março de 2013.

**JOÃO BATISTA LEAL**

Secretário de Gestão Administrativa

**RUI JAN DOBNER**

Diretor de Divisão e Gestão de Materiais e Serviços

Cod. Mat.: 94709

### Balneário Piçarras

PREFEITURA MUNICIPAL DE BALNEÁRIO PIÇARRAS  
SECRETARIA DE ADMINISTRAÇÃO E FAZENDA

A Prefeitura de Balneário Piçarras/SC, por intermédio da sua Comissão de Pregão, torna público que não compareceram interessados na sessão pública do Pregão Presencial nº 004/2013, Processo Licitatório nº 007/2013-PMBP, no dia 12 de março de 2013, às 15 horas, cujo objeto é a aquisição de gás de cozinha GLP para atender a Secretaria de Educação, Unidades de Ensino e Centros de Educação Infantil do Município de Balneário Piçarras. A licitação foi declarada DESERTA. Informações poderão ser obtidas pelo Telefone: (47) 3347-4713 na Assessoria Administrativa, de Licitações e Contratos.

Balneário Piçarras, 12 de março de 2013.

Merci Teresinha do Nascimento – Pregoeira.

Cod. Mat.: 94846

### Barra Bonita

ESTADO DE SANTA CATARINA  
FUNDO MUNICIPAL DE SAÚDE DE BARRA BONITA  
EDITAL DE PREGÃO Nº 008/2013

O Fundo Municipal de Saúde de Barra Bonita, Estado de Santa Catarina, torna público que se encontra aberto Edital de Pregão Presencial, objetivando a CONFECÇÃO DE 300 PROTESES DENTARIAS, DO TIPO TOTAL OU PARCIAL REMOVIVEL, PARA DISTRIBUIÇÃO GRATUITA. Os envelopes contendo documentação e propostas serão aceitos até as 08:30 horas do dia 26 de março de 2013, iniciando-se a Sessão Pública às 09:00 horas do mesmo dia. Informações poderão ser obtidas nesta Prefeitura, no horário comercial, junto a Av. Buenos Aires, nº 600 ou pelo fone/fax (0xx) 49 649-0004, no Departamento de Compras. Ou no site Oficial da Prefeitura. Barra Bonita, em 13 de março de 2013.

MARINES ECKERT

Gestora do Fundo Municipal de Saúde

Cod. Mat.: 94661

### Blumenau

MUNICÍPIO DE BLUMENAU  
CONCURSO Nº 003/2013

OBJETO: O Município de Blumenau, através da Fundação Cultural de Blumenau, torna público para o conhecimento dos interessados que estão abertas as inscrições dos grupos teatrais do Brasil ou Estrangeiros para 17º Festival Nacional de Teatro Infantil de Blumenau – FENATIB, que acontecerá no período de 24 à 31 de agosto de 2013, conforme edital e seus anexos - FCB. Inscrições: Acontecem do dia 13 de março à 29 de abril de 2012. Os interessados poderão consultar o Edital no site: [www.fcblu.com.br](http://www.fcblu.com.br). Qualquer pedido de esclarecimento em relação a eventuais dúvidas na interpretação do presente Edital deverá ser encaminhado, por escrito, através do email: [festivais@fcblu.com.br](mailto:festivais@fcblu.com.br), ou ainda no telefone (0xx47) 3381-6183, no horário das 8h às 12h e 13h:30min às 17h:30min. BASE LEGAL: Lei nº 8.666/93 e alterações e legislação complementar.

Blumenau, 13/03/2013 – SYLVIO ZIMMERMANN NETO- PRESIDENTE DA FUNDAÇÃO CULTURAL DE BLUMENAU.

Cod. Mat.: 94858

### Bom Retiro

PREFEITURA MUNICIPAL DE BOM RETIRO  
MINUTA EDITAL PREGÃO PRESENCIAL Nº 12/2013

O Município de Bom Retiro torna público Edital Pregão Presencial 12/2013 para Contratação de horas de escavadeira hidráulica

e caminhão basculante. A abertura dos envelopes será dia 25/03/13 às 14h30min. Maiores informações podem ser obtidas na Prefeitura de Bom Retiro Fone/Fax: (049) 32770183, das 09:00/12:00 das 13:30/17:00, ou no email [licitacoespmbr@gmail.com](mailto:licitacoespmbr@gmail.com). Cumpridas as formalidades, publique-se o presente para que surta efeito legal.

Bom Retiro, 13 de março de 2013.

Albino Gonçalves Padilha

Prefeito Municipal

Cod. Mat.: 94857

FUNDO MUNICIPAL DE SAÚDE DE BOM RETIRO/SC  
MINUTA EDITAL PREGÃO PRESENCIAL Nº 07/2013

O Município de Bom Retiro torna público Edital Pregão Presencial 07/2013 do Fundo Municipal de Saúde para aquisição de pares de lentes para óculos e armações, para atendimento de pessoas desprovidas economicamente. A abertura dos envelopes será dia 25/03/13 às 10h00min. Maiores informações podem ser obtidas na Prefeitura de Bom Retiro Fone/Fax: (049) 32770183, das 09:00/12:00 das 13:30/17:00, ou no email [licitacoespmbr@gmail.com](mailto:licitacoespmbr@gmail.com). Cumpridas as formalidades, publique-se o presente para que surta efeito legal.

Bom Retiro, 13 de março de 2013.

Albino Gonçalves Padilha

Prefeito Municipal

Cod. Mat.: 94861

### Bombinhas

ESTADO DE SANTA CATARINA / PODER JUDICIÁRIO

Comarca de Porto Belo / 2ª Vara

Rua Maurílio Manoel da Silva, 252, Perequê – CEP 88210-000,

Porto Belo-SC – E-mail: [portobelo.vara2@tjsc.jus.br](mailto:portobelo.vara2@tjsc.jus.br)

Juiz de Direito: Mõnani Menine Pereira

Chefe de Cartório Designada: Ilana Boava Pinto

EDITAL DE CITAÇÃO – USUCAPIÃO – RÉUS INSCRITOS EM LUGAR INCERTO E EVENTUAIS INTERESSADOS – COM PRAZO DE 30 DIAS

Usucapião nº 139.11.001630-8

Autor: Município de Bombinhas

Citando(a)s: Réus Inscritos em Lugar Incerto e Eventuais Interessados

Descrição do(s) Bem(ns): Área de 2.682,59m<sup>2</sup>, constituído pelo terreno urbano, situado na rua Tucaneira e Avenida Flamboyant, bairro Canto Grande, Bombinhas, possuindo descrição do perímetro: O levantamento teve início no ponto 1 de coordenadas planas UTM E-747.94,0848m e N-6.989.655,6317m, daí partiu-se na frente pelo morro com um azimute plano de 337°41'51" e uma distância de 24,42 metros até o ponto 02 de coordenadas planas UTM E-747.684,8179m e N-6.989.678,2240m extremado com a Rua Flamboyant, seguiu-se com um ângulo interno de 83°14'00" e uma distância de 103,49 metros na lateral esquerda pelo muro até o ponto 03 de coordenadas planas UTM E-747.594,3612m e N-6.989.627,9404m, confrontando com as terras de Benjamim Margarida, continuou-se com o ângulo interno de 88°43'13" e uma distância de 28,54 metros nos fundos pela cerca até o ponto 4 de coordenadas planas UTM E-747.608,7823m e N-6.989.603,3096m, divisando com as terras de Ruy Eduardo Willecke, finalmente, prosseguiu-se com um ângulo interno de 88°49'30" e uma distância de 100,07 metros na lateral direita pelo muro extremado com a rua Tucaneira, chegando-se ao ponto inicial do levantamento e fechando-se a poligonal com o ângulo interno de 99°13'17". Desta inscrição obteve-se uma área de 2.682,59 metros quadrados e um perímetro de 256,52 metros. Prazo Fixado para Resposta: 15 dias. Por intermédio do presente, a(s) pessoa(s) acima identificada(s), atualmente em local incerto ou não sabido, bem como seu(s) cônjuge(s), se casada(o)(s) for(em), confrontante(s) e aos eventuais interessados que, fica(m) ciente(s) de que, neste juízo de Direito, tramitam os autos do processo epigrafado, bem como CITADA(S) para responder(em) à ação, querendo, no lapso de tempo supra mencionado, contado do transcurso do prazo deste edital. ADVERTÊNCIA: Não sendo contestada a ação no prazo marcado, presumir-se-ão aceitos como verdadeiros os fatos articulados pelo autor na petição inicial (art. 285, c/c art. 319 do CPC). E, para que chegue ao conhecimento de todos, partes e terceiros, foi expedido o presente edital, o qual será afixado no local de costume e publicado 1 vez(es), com intervalo de 0 dias na forma da lei.

Porto Belo (SC), 07 de fevereiro de 2013.

Cod. Mat.: 94932



**Caibi****FUNDO MUNICIPAL DE SAÚDE DE CAIBI - AVISO DE LICITAÇÃO**

O Município de Caibi/SC torna público que se encontra aberto Processo Licitatório Nº 022/2013 na modalidade Pregão Presencial Nº 013/2013, referente a Contratação de empresa para realização de serviços médicos especializados na área de ginecologia e mastologia para atender a população Caibiense do tipo menor preço- Unitário cujo recebimento dos envelopes contendo a Proposta Comercial e a Habilitação serão recebidos pela Pregoeira na Sala de Licitações da Prefeitura Municipal de Caibi - SC, sita à Rua dos Imigrantes, 499 - Centro, CEP 89.888-000, até às **08:30 horas** do dia **28 de Março de 2013** no mesmo local, iniciando-se os procedimentos de credenciamento, abertura dos envelopes e julgamento das propostas. Maiores Informações poderão ser obtidas junto ao setor de Compras e Licitações, fone (49)3648-0211. Caibi - SC 12 de Março de 2013. **DILAIR MENIN - Prefeito Municipal.**

Cod. Mat.: 94779

**Camboriú**

Estado de Santa Catarina  
PREFEITURA MUNICIPAL DE CAMBORIÚ

**AVISO DE LICITAÇÃO****PREGÃO PRESENCIAL Nº. 012/2013-FME**

**OBJETO: AQUISIÇÃO DE GÊNEROS ALIMENTÍCIOS (HORTI - FRUTI) PARA O PREPARO DA MERENDA, A SEREM DISTRIBUIDOS PONTO A PONTO SEMANALMENTE CONFORME SOLICITAÇÃO/PLANIJA DA SECRETARIA, DISTRIBUIÇÃO AOS 15 (QUINZE) CENTROS DE EDUCAÇÃO INFANTIL, 13 (TREZE) ESCOLAS URBANAS E 3 (TRÊS) DE CAMPO, TOTALIZANDO 30 UNIDADES ESCOLARES DO MUNICÍPIO DE CAMBORIÚ.**

**TIPO DE JULGAMENTO: MENOR PREÇO POR LOTE.**

**REGIME LEGAL:** Mediante as especificações e condições previstas no Edital, sob a regência da Lei 10.520/2002 e Lei Federal nº. 8.666 de 21/06/1993, e suas alterações.

**ABERTURA DOS ENVELOPES:** Iniciar às 13:00 horas do dia 27 (Vinte e Sete) de Março de 2013, na sala de Reunião do Departamento de Compras situado na rua: Getúlio Vargas, Nº. 77, Centro de Camboriú/SC.

**INFORMAÇÕES:** Pessoalmente ou telefone: (47)3365-9500 ou no site: [www.cidadedecamboriui.sc.gov.br](http://www.cidadedecamboriui.sc.gov.br). Camboriú, 11 de Março de 2013.

**LUZIA LOURDES COPPI MATHIAS**  
Prefeita Municipal

Cod. Mat.: 94558

**Campo Erê****PREFEITURA MUNICIPAL DE CAMPO ERÊ  
PROCESSO LICITATÓRIO Nº 027/2013  
EDITAL DE PREGÃO Nº 07/2013**

O Município de Campo Erê, Estado de Santa Catarina, TORNA PÚBLICO que fará realizar licitação na modalidade **PREGÃO** para **REGISTRO DE PREÇO**, sob a forma **PRESENCIAL**, no dia 26 de março de 2013, com a entrega das propostas até às 08:30 e abertura às 09:00 do mesmo dia, contratação de empresa para futuro fornecimento de **TUBOS DE CONCRETO** para utilização conforme necessidade do município, tipo **MENOR PREÇO POR ITEM** e será processada e julgada em conformidade com a Lei Federal nº 10.520, de 17/07/02, com aplicação subsidiária da Lei Federal nº 8.666, de 21/07/93, suas respectivas alterações e demais legislações aplicáveis. O Edital completo e demais informações poderão ser obtidas junto ao setor de compras e licitações da Prefeitura/ telefone 0xx49 3655 3001. Campo Erê (SC), em, 12 de março de 2013.

ADIR KREFTA  
PREFEITO MUNICIPAL

Cod. Mat.: 94670

**Canoinhas**

**MUNICÍPIO DE CANOINHAS**  
**ESTADO DE SANTA CATARINA**  
PROCESSO DE LICITAÇÃO Nº. 35/2013  
EDITAL DE PREGÃO PRESENCIAL Nº. 23/2013

O Município de Canoinhas/SC, CNPJ n.º 83.102.384/0001-80, sito à Rua Felipe Schmidt, 10, centro, fará realizar no dia 27/03/2013, às 14h15min, abertura de propostas para **REGISTRO DE PREÇOS DE M3 (METRO CÚBICO) IN NATURA DE PERFURAÇÃO E DETONAÇÃO DE ROCHA NA PEDREIRA DE RIO DO PINHO E PERFURAÇÃO E DETONAÇÃO DE CASCALHO NA JAZIDA DE LARANJEIRAS, COM FORNECIMENTO DE TODO MATERIAL E MÃO DE OBRA NECESSÁRIOS.** Recebimento de propostas até às 14h00min do dia 27/03/2013. Informações (47) 3621-7705. Cópia do edital no site [www.pmc.sc.gov.br](http://www.pmc.sc.gov.br) no link licitações.

**LUIZ ALBERTO RINCOSKI FARIA**  
Prefeito

Cod. Mat.: 94743

**Capivari de Baixo****PREFEITURA MUNICIPAL DE CAPIVARI DE BAIXO/SC.  
AVISO DE LICITAÇÃO.  
PREGÃO PRESENCIAL N. 07/2013.**

O Prefeito Municipal de Capivari de Baixo/SC, torna público para o conhecimento de quem possa interessar que as 09hs00min do dia **25/03/2013**, na sala de Licitações do Setor de Compras da Prefeitura Municipal de Capivari de Baixo /SC, Rua Ernani Cotrin, 187, Centro, estará reunida para executar o Pregão Presencial nº 07/2013, do tipo Menor Preço por Item, cujo objeto é a contratação de pessoa jurídica para aquisição de materiais esportivos destinados a Secretaria de Esportes de Capivari de Baixo/SC. Maiores informações poderão ser obtidas pelo telefone (48) 3621-4400 no período das 07:00 horas até as 13:00 horas. Capivari de Baixo/SC, 11 de Março de 2013. **MOACIR RABELO DA SILVA.** Prefeito Municipal.

Cod. Mat.: 94712

**Concórdia****MUNICÍPIO DE CONCÓRDIA - SC  
EDITAL DE TOMADA DE PREÇOS Nº 7/2013 - PMC**

**Objeto:** Contratação de empresa especializada em instalação e manutenção de redes de distribuição de energia elétrica, neste Município, de acordo com o Memorial Descritivo e Projeto, constantes no **Anexo "D"** do Edital. O recebimento dos Envelopes 01 - DOCUMENTAÇÃO deverá ser efetuado na seguinte forma: **INTERESSADOS CADASTRADOS JUNTO AO MUNICÍPIO DE CONCÓRDIA OU JUNTO AO SICAF: ATÉ 11/04/2013, ÀS 16h00min. INTERESSADOS NÃO CADASTRADOS: ATÉ 09/04/2013, às 16h00min.** O recebimento do Envelope 02 - PROPOSTA deverá ser efetuado na seguinte forma: **INTERESSADOS CADASTRADOS E NÃO CADASTRADOS: ATÉ 11/04/2013, às 16h00min. Abertura: dia 12/04/2013, às 08h30min.** Informações complementares: o Edital em inteiro teor estará à disposição dos interessados na *home page* [www.concordia.sc.gov.br](http://www.concordia.sc.gov.br), link "Licitações". Quaisquer informações poderão ser obtidas na Diretoria de Compras da Prefeitura Municipal de Concórdia, situada à Rua Leonel Mosele, nº 62, 1º andar, Centro, de 2ª a 6ª feira, das 08:00 às 11:30 e das 13:30 às 17:00, ou pelo telefone (49) 3441-2113. Concórdia, SC, 12 de março de 2013.

**BEATRIZ FÁTIMA C. DA SILVA ROSA**  
Secretária Municipal de Administração

Cod. Mat.: 94755

**Cunhataí****Estado de Santa Catarina  
MUNICÍPIO DE CUNHATAÍ-SC  
AVISO DE LICITAÇÃO**

Processo Adm. Nº 16/2013  
Edital: PREGÃO PRESENCIAL Nº.: 16/2013

Tipo: Menor Preço/ Por Item

Objeto **TRANSPORTE ESCOLAR P/ O ANO LETIVO 2013.**

Entrega dos Envelopes: 08:45 h do dia 27 de MARÇO de 2013.  
Abertura dos Envelopes: 09:00 h do dia 27 de MARÇO de 2013  
O Edital, disquete com modelo da proposta e esclarecimentos poderão ser obtidos no seguinte endereço e horário: Rua 29 de Setembro, 450, nos dias úteis, de Segunda à Sexta, das 08h às 11h30min e das 13h30min. às 17h30min, ou pelo fone (0\*\*49) 3338.0010  
CUNHATAÍ, 12 de MARÇO de 2013

**MARCOS ANTONIO THEISEN - PREFEITO MUNICIPAL**  
Cod. Mat.: 94839

**Faxinal dos Guedes**

Estado De Santa Catarina Município De Faxinal Dos Guedes  
Aviso De Licitação Modalidade: Pregão Presencial nº: 0012/2013  
Processo licitatório nº: 0028/2013 Objeto: Contratação de seguro total para os veículos da prefeitura municipal de Faxinal dos Guedes. Data do Recebimento: 26/03/2013 as 09h00 min. Data da abertura: 26/03/2013 às 09h15 min. Edital: Completo e demais esclarecimentos, de segunda a Sexta feira em horário comercial no depto de Compras e Licitações do Município de Faxinal dos Guedes, Avenida Rio Grande do Sul, 50 - Centro - fone (49) 3436 - 4300. Amparo legal: Lei nº 8.666/93, suas alterações. Faxinal dos Guedes, SC, em 11 de março de 2013. **Edegar Giordani** Prefeito Municipal.

Estado De Santa Catarina Município De Faxinal Dos Guedes  
Aviso De Licitação Modalidade: Pregão Presencial nº: 0010/2012  
Processo licitatório nº: 0015/2012. Objeto: Contratação de seguro total para os veículos do fundo municipal de saúde de Faxinal dos Guedes. Data do Recebimento: 26/03/2013 as 10h00 min. Data da abertura: 26/03/2013 às 10h15 min. Edital: Completo e demais esclarecimentos, de segunda a Sexta feira em horário comercial no depto de Compras e Licitações do Município de Faxinal dos Guedes, Avenida Rio Grande do Sul, 50 - Centro - fone (49) 3436 - 4300. Amparo legal: Lei nº 8.666/93, suas alterações. Faxinal dos Guedes, SC, em 11 de março de 2013. **Edegar Giordani** Prefeito Municipal.

Estado de Santa Catarina Município de Faxinal dos Guedes  
Aviso De Licitação Modalidade: Concorrência Publica Melhor Proposta nº: 0001/2013 Processo Licitatório nº: 0029/2013 Objeto: A presente licitação tem por objeto a outorga onerosa de Concessão de Uso de Bem Público de espaço físico destinado a exploração do Restaurante e Lanchonete da Rodoviária Municipal Vitorio Alésio, com área total de 76,75 m², destinada única e exclusivamente a atividade comercial relacionada a atividade. Data do protocolo: 29/04/2013 às 09h00 minutos. Data da abertura: 29/04/2013 às 09h15 minutos. Edital: Completo e demais esclarecimentos, de segunda a sexta feira em horário comercial no depto de Compras e Licitações do Município de Faxinal dos Guedes, Avenida Rio Grande do Sul, 50 Centro - fone (49) 3436 - 4300. Amparo legal: Lei nº 8.666/93, suas alterações. Faxinal dos Guedes, SC, em 11 de março de 2013. **Edegar Giordani**, Prefeito Municipal.

Estado De Santa Catarina Município De Faxinal Dos Guedes  
Aviso De Licitação Modalidade: Pregão Presencial Nº: 0012/2013  
Processo licitatório nº: 0017/2013. Objeto: Aquisição de equipamentos e materiais permanentes para o posto de saúde da Barra Grande. Data do Recebimento: 27/03/2013 as 14h00 min. Data da abertura: 27/03/2013 às 14h15 min. Edital: Completo e demais esclarecimentos, de segunda a Sexta feira em horário comercial no depto de Compras e Licitações do Município de Faxinal dos Guedes, Avenida Rio Grande do Sul, 50 - Centro - fone (49) 3436 - 4300. Amparo legal: Lei nº 8.666/93, suas alterações. Faxinal dos Guedes, SC, em 11 de março de 2013. **Edegar Giordani** Prefeito Municipal.

Estado De Santa Catarina Município De Faxinal Dos Guedes  
Aviso De Licitação Modalidade: Pregão Presencial Nº: 0005/2012  
Processo licitatório nº: 0006/2012. Objeto: Aquisição de equipamentos e materiais permanentes para o posto de saúde central de Faxinal dos Guedes. Data do Recebimento: 07/02/2013 as 14h00 min. Data da abertura: 07/02/2013 às 14h15 min. Edital: Completo e demais esclarecimentos, de segunda a Sexta feira em horário comercial no depto de Compras e Licitações do Município de Faxinal dos Guedes, Avenida Rio Grande do Sul, 50 - Centro - fone (49) 3436 - 4300. Amparo legal: Lei nº 8.666/93, suas alterações. Faxinal dos Guedes, SC, em 11 de março de 2013. **Edegar Giordani** Prefeito Municipal.

Estado De Santa Catarina Município De Faxinal Dos Guedes  
Aviso De Licitação Modalidade: Pregão Presencial Nº: 0013/2013  
Processo licitatório nº: 0018/2013. Objeto: Aquisição de um automóvel tipo passeio 0 km para a secretaria municipal de saúde de Faxinal dos Guedes. Data do Recebimento: 28/03/2013 as 09h00 min. Data da abertura: 28/03/2013 às 09h15 min. Edital: Completo e demais esclarecimentos, de segunda a Sexta feira em horário comercial no depto de Compras e Licitações do Município de Faxinal dos Guedes, Avenida Rio Grande do Sul, 50 - Centro - fone (49) 3436 - 4300. Amparo legal: Lei nº 8.666/93, suas alterações. Faxinal dos Guedes, SC, em 11 de março de 2013. **Edegar Giordani** Prefeito Municipal.

Cod. Mat.: 94700

Estado De Santa Catarina. Município De Faxinal Dos Guedes. Aviso De Licitação Modalidade: Tomada de Preço nº 0001/2013 Processo licitatório nº: 0031/2013. Objeto: Aquisição de estruturas e serviço de montagem para a construção de ginásio de esportes no Bairro Rosa no município de Faxinal dos Guedes. Data do recebimento: 28/03/2013 as 14h00minh. Data da Abertura: 28/03/2013 as 14h15min. Edital: Completo e demais esclarecimentos, de segunda a sexta feira em horário comercial do depto de Compras e Licitações do Município de Faxinal dos Guedes, Avenida Rio Grande do Sul, 50 – Centro – fone (49) 3436 – 4300. Amparo legal: Leis 8.666/93 e suas alterações. Faxinal dos Guedes, SC, em 11 de março de 2013. Edegar Giordani Prefeito Municipal.

Cod. Mat.: 94963



Frei Rogério

**PREFEITURA MUNICIPAL DE FREI ROGÉRIO**  
**PROCESSO DE LICITAÇÃO Nº 11/2013**  
**PREGÃO PRESENCIAL N.º 06/2013 - REGISTRO DE PREÇOS**  
**O MUNICÍPIO DE FREI ROGÉRIO – SC** torna público aos interessados que fará realizar através do pregoeiro oficial, no dia **01 de abril de 2013**, as 14h00min, na sede da Prefeitura Municipal, na Rua Adolfo Soletti, nº 750, Licitação na modalidade de **PRE-GÃO PRESENCIAL**, para **Registro de Preços** sob a égide das Leis 10520 e 8.666/93 e alterações posteriores, do tipo **menor preço por item**, sendo o objeto a aquisição de microcomputadores, notebooks, netbook nobreaks e estabilizadores

Informações e Edital poderão ser obtidos através site: [www.frei-rogerio.sc.gov.br](http://www.frei-rogerio.sc.gov.br) ou no setor de compras da Prefeitura Municipal pelo fone (49) 3257-0000.

E-mail: [compras@frei-rogerio.sc.gov.br](mailto:compras@frei-rogerio.sc.gov.br)

Frei Rogério (SC), 12 de março de 2013

**OSNY BATISTA ALBERTON**

Prefeito Municipal.

Cod. Mat.: 94757



Içara

**ESTADO DE SANTA CATARINA**  
**MUNICÍPIO DE IÇARA**

**EXTRATO DE PUBLICAÇÃO**  
**AVISO DE LICITAÇÃO**

**Modalidade:** PREGÃO PRESENCIAL Nº. 015/PMI/2013**Forma de julgamento:** MENOR PREÇO GLOBAL.Data e horário da sessão de abertura: **25/03/2013 às 14:00 horas.****Local:** Prefeitura Municipal de Içara/SC, situado na Praça Castelo Branco, 120.**Objeto:** A presente licitação tem por objetivo a execução de serviços de gerenciamento, manutenção preventiva e corretiva, operação, reforma e obras de ampliação do sistema de Iluminação Pública, no município de Içara – SC.

Informações: Prefeitura Municipal de Içara/SC, situado na Praça Castelo Branco, 120.

Fone/Fax: (48) 3431-3539 e 3431-3502 / e-mail: [compras@icara.sc.gov.br](mailto:compras@icara.sc.gov.br)

Içara – SC, 12 de Março de 2013.

**Neli Sehnem dos Santos**  
**Pregoeira**

Cod. Mat.: 94937

**Estado de Santa Catarina**  
**Município de Içara**  
**EXTRATO DE PUBLICAÇÃO**  
**AVISO DE LICITAÇÃO**

**Modalidade:** PREGÃO PRESENCIAL Nº. 016/PMI/2013**Forma de julgamento:** MENOR PREÇO GLOBAL.Data e horário da sessão de abertura: **26/03/2013 às 14:00 horas.****Local:** Prefeitura Municipal de Içara/SC, situado na Praça Castelo Branco, 120.**Objeto:** A presente licitação tem por objeto o licenciamento de softwares para gestão pública, do município de Içara/SC., em

ambiente windows ou web, com acesso simultâneo de usuários. Informações: Prefeitura Municipal de Içara/SC, situado na Praça Castelo Branco, 120.

Fone/Fax: (48) 3431-3539 e 3431-3502 / e-mail: [compras@icara.sc.gov.br](mailto:compras@icara.sc.gov.br)

Içara – SC, 12 de Março de 2013.

**Neli Sehnem dos Santos**  
**Pregoeira**

Cod. Mat.: 94940



Ipuauçu

**MUNICÍPIO DE IPUAÇU – SC.****EXTRATO DE EDITAL**

O MUNICÍPIO DE IPUAÇU, Estado de Santa Catarina **COMUNICA** que estará recebendo proposta referente ao Processo Licitatório PREF n. 09/2013, Edital de Concorrência Pública PREF n. 01/2013, do Tipo: **Melhor Proposta Técnica**, até às **09h do dia 18 de abril de 2013, e fará abertura das mesmas às 09h30min. do mesmo dia**, sendo o objeto do certame: **seleção de empreendimento comercial para ser instalado em área de propriedade do Município a ser doada com encargos, conforme descrito no objeto e demais exigências do presente edital.** O fundamento legal é a Lei Lei 8.666/93 de 21/06/93, consolidada e legislação aplicável. A integra do Edital e demais documentos somente poderão ser obtidos junto a sede do município com a Comissão de Licitação do Município, sito á Rua Zanella n. 818, na cidade de Ipuauçu –SC, telefone (49) 34490045. Ipuauçu - SC, em 12 de março de 2013.

**DENILSO CASAL**

Prefeito Municipal

Cod. Mat.: 94787

**MUNICÍPIO DE IPUAÇU – SC.****EXTRATO DE EDITAL**

O MUNICÍPIO DE IPUAÇU, Estado de Santa Catarina **COMUNICA** que estará recebendo proposta referente ao Processo Licitatório PREF n. 010/2013, Edital de Concorrência Pública PREF n. 02/2013, do Tipo: **Melhor Proposta Técnica**, até às **14h do dia 18 de abril de 2013, e fará abertura das mesmas às 14h30min. do mesmo dia**, sendo o objeto do certame: **seleção de Empreendimento de Turismo, Lazer e Hotelaria, para ser instalado em uma área de terras com 71.600 m2 (setenta e um mil e seiscentos metros quadrados) pertencente ao Município de Ipuauçu, constante da matrícula n. 8.494, cuja licitação foi autorizada pela Lei Municipal n. 699/201.** O fundamento legal é a Lei 8.666/93 de 21/06/93, consolidada e legislação aplicável. A integra do Edital e demais documentos somente poderão ser obtidos junto a sede do município com a Comissão de Licitação do Município, sito á Rua Zanella n. 818, na cidade de Ipuauçu –SC, telefone (49) 34490045. Ipuauçu - SC, em 12 de março de 2013.

**DENILSO CASAL**

Prefeito Municipal

Cod. Mat.: 94790

**MUNICÍPIO DE IPUAÇU – SC.****EXTRATO DE EDITAL**

O MUNICÍPIO DE IPUAÇU, Estado de Santa Catarina **COMUNICA** que estará recebendo proposta referente ao Processo Licitatório PREF n. 010/2013, Edital de Concorrência Pública PREF n. 02/2013, do Tipo: **Melhor Proposta Técnica**, até às **14h do dia 18 de abril de 2013, e fará abertura das mesmas às 14h30min. do mesmo dia**, sendo o objeto do certame: **seleção de Empreendimento de Turismo, Lazer e Hotelaria, para ser instalado em uma área de terras com 71.600 m2 (setenta e um mil e seiscentos metros quadrados) pertencente ao Município de Ipuauçu, constante da matrícula n. 8.494, cuja licitação foi autorizada pela Lei Municipal n. 699/201.** O fundamento legal é a Lei 8.666/93 de 21/06/93, consolidada e legislação aplicável. A integra do Edital e demais documentos somente poderão ser obtidos junto a sede do município com a Comissão de Licitação do Município, sito á Rua Zanella n. 818, na cidade de Ipuauçu –SC, telefone (49) 34490045. Ipuauçu - SC, em 12 de março de 2013.

**DENILSO CASAL**

Prefeito Municipal

Cod. Mat.: 94793



Jaraguá do Sul

**PREFEITURA MUNICIPAL DE JARAGUÁ DO SUL**

RATIFICAÇÃO DE DISPENSA DE LICITAÇÃO Nº 004/2013. Processos: 002/2013-FC, 001/2013-FME, 001/2013-FUJAMA,

001/2013-FROAGRO, 001/2013-FMDD, 001/2013-ISSEM PREVIDÊNCIA, 001/2013-ISSEM ASSISTÊNCIA, 001/2013-FROHAB, 003/2013-FMS, 001/2013-FUMTUR, 001/2013-FUMDEC, 23/2013-SAMAE e 001/2013-IPPLAN. ERRATA. O Município de Jaraguá do Sul, através do Excelentíssimo Senhor Prefeito Municipal, torna público para conhecimento dos interessados, que em função de equívoco de digitação, fica corrigido o prazo final de execução da Dispensa acima citada de 20/07/2013 para o dia 20/08/2013. Jaraguá do Sul (SC), 08 de março de 2013.

DIETER JANSSEN

Prefeito Municipal

Cod. Mat.: 94655



Joaçaba

**FUNDO MUNICIPAL DE SAÚDE – FMS / JOAÇABA (SC)**  
**AVISO DE LICITAÇÃO / PROCESSO LICITATÓRIO Nº 14/2013/FMS / PREGÃO PRESENCIAL Nº 12/2013/FMS**

**Objeto:** REGISTRO DE PREÇOS para aquisição de materiais de enfermagem, visando eventuais requisições destinadas à manutenção das atividades dos programas desenvolvidos por intermédio do Fundo Municipal de Saúde de Joaçaba (SC), pelo período de 01 (um) ano. **Forma de Julgamento:** Menor Preço por Item. **Data da abertura:** Dia 04/04/2013, a partir das 14 horas, na sala do Setor de Compras e Licitações, no endereço abaixo citado. **Credenciamento e entrega dos envelopes:** até as 14 horas do dia 04/04/2013, no Setor de Compras e Licitações. **Local para aquisição do Edital:** Secretaria Municipal de Gestão Administrativa – Setor de Compras e Licitações, na Avenida XV de Novembro, 378, Centro, em dias úteis, de segunda à sexta-feira, no horário das 13 às 19 horas ou no site [www.joacaba.sc.gov.br](http://www.joacaba.sc.gov.br), a partir da publicação deste aviso. Quaisquer informações poderão ser solicitadas junto ao Setor de Compras e Licitações, no endereço citado acima, pelo telefone 049 3527-8805 / 3527-8828 ou pelo e-mail [comprasjba@yahoo.com.br](mailto:comprasjba@yahoo.com.br) / Joaçaba, 11 de março de 2013. / **RAFAEL LASKE** – Prefeito / **MARCOS WEISS** - Gestor Fundo Municipal de Saúde

Cod. Mat.: 94736

**PREFEITURA DE JOAÇABA (SC) / AVISO DE LICITAÇÃO**  
**PROC. LICITATÓRIO Nº 29/2013/PMJ / TOMADA DE PREÇO**  
**Nº 5/2013/PMJ**

**Objeto:** Contratação de empresa especializada para a execução dos serviços com o fornecimento dos materiais e equipamentos necessários para a pavimentação asfáltica com C.A.U.Q. de parte da Rua Amiano Pozzobon, Bairro Nossa Senhora de Lourdes, no Município de Joaçaba. **Tipo:** Empreitada por Preço Unitário. **Forma de Julgamento:** Menor Preço Global. **Data da abertura:** Dia 01/04/2013, a partir das 16h, na Secretaria Municipal de Gestão Administrativa – Setor de Compras e Licitações, na Av. XV de Novembro, 378, Centro, Joaçaba (SC). **Entrega dos envelopes:** até as 15h30min do dia 01/04/2013, no Setor de Protocolo da Prefeitura de Joaçaba. **Local para aquisição do Edital:** O edital estará disponível para consulta no site da Prefeitura ([www.joacaba.sc.gov.br](http://www.joacaba.sc.gov.br)) e no Setor de Compras e Licitações. Quaisquer informações poderão ser solicitadas junto ao Setor de Compras e Licitações, no endereço citado acima, pelo telefone (049) 3527-8805/3527-8828 ou pelo e-mail [comprasjba@yahoo.com.br](mailto:comprasjba@yahoo.com.br) / Joaçaba, 11 de março de 2013. / **RAFAEL LASKE** - Prefeito

Cod. Mat.: 94737



Joinville

**O MUNICÍPIO DE JOINVILLE** através do **FUNDO MUNICIPAL DE SAÚDE**, torna público a **DISPENSA 063/2013**, de acordo com o Art. 24, IV e Art. 26, I, II, III da Lei nº 8.666/93, fará Aquisição Lupa Eletrônica Eye-C, para tratamento de paciente, atendendo determinação judicial (038.12.051588-9). **Fornecedor:** Ramos Mejia Com. Imp. E Exp.Ltda, **CNPJ 07.074.939/0001-40. Valor:** R\$ 2.900,00. **Verba** Cód. 11/2013. **Homologação:** 12/03/2013. **Armando Dias Pereira Junior**, Secretário Municipal da Saúde e **Hamilton Augusto do Nascimento**, Gerente Administrativo/Financeiro.

Cod. Mat.: 94738

# SECRETARIA DE ESTADO DA ADMINISTRAÇÃO

Diretoria da Imprensa Oficial e Editora de Santa Catarina

## Acesse o Diário Oficial Eletrônico



[www.doe.sea.sc.gov.br](http://www.doe.sea.sc.gov.br)



## Lauro Müller

**PREFEITURA MUNICIPAL DE LAURO MULLER – SC  
EDITAL DE DISPENSA HMHL Nº 017/2013 - PROCESSO Nº 021/2013**

O Município de Lauro Muller através do Hospital Municipal Henrique Lage, com sede na Rua Pe. Hercílio Cappeler, Centro, Lauro Muller/SC, inscrita no CNPJ/MF sob nº 82.558.487/0001-97, por intermédio da Comissão Municipal de Licitação, comunica que estará realizando dispensa, em conformidade com a Lei 8666/93, art. 24, IV: Objeto: Contratação de serviços de assistência médico-hospitalar, compreendendo diagnóstico, consultas médicas, plantão médico e tratamentos complementares a serem prestados no Hospital Municipal Henrique Lage. Contratado: Vicente Ganem, inscrito no CPF nº 257.316.488-83. Valor Global: R\$ 10.500,00 (dez mil e quinhentos reais). Vigência: até 30/04/2013. Lauro Muller (SC), 12 de março de 2013. Fábio Leal - Presidente da Comissão de Licitação.

Cod. Mat.: 94921

## Lindóia do Sul

**MUNICÍPIO DE LINDÓIA DO SUL  
Estado de Santa Catarina  
EDITAL DE TOMADA DE PREÇOS Nº 04/2013**

**PEDRO ARI PARIZOTTO** – Prefeito Municipal de Lindóia do Sul, SC, torna público que fará realizar, Licitação na modalidade de **TOMADA DE PREÇOS** na forma da Lei nº 8.666, de 21 de junho de 1993, para contratação de empresa para detonação de rochas, no dia 03 de abril de 2013, às 08:30 horas, com recebimento dos envelopes de documentos e propostas para até as 08:15 horas do mesmo dia, no setor de licitações, situada na Rua Tamandaré, 98, junto ao Prédio da Prefeitura Municipal de Lindóia do Sul, SC. Neste mesmo local, no horário de expediente, ou pelo site [www.lindoiadosul.sc.gov.br](http://www.lindoiadosul.sc.gov.br), poderá ser obtido a íntegra do edital, assim como, demais informações pelo telefone (0xx49) 3446.11.77. **Lindóia do Sul - SC, 12 de março de 2013**

**PEDRO ARI PARIZOTTO**  
Prefeito Municipal

Cod. Mat.: 94792

## Lontras

**PREFEITURA MUNICIPAL DE LONTRAS - SC  
PROCESSO LICITATÓRIO N.º 18/2013  
AVISO DE ABERTURA Nº 18/2013**

EDITAL TOMADA DE PREÇO: **Processo Licitatório n.º 18/2013** – Contratação de empresa para construção de 02 (duas) academias ao ar livre - uma na localidade do Salto Pilaõ - outra na localidade de Riachuelo. **Entrega dos Envelopes:** até as 08 horas do dia 01/04/2013. **Abertura dos Envelopes:** 08 horas e 30 minutos do dia 01/03/2013. Maiores informações e aquisição do edital sito a Praça Henrique Schroeder, n.º 01, Centro ou pelo site [www.lontras.sc.gov.br](http://www.lontras.sc.gov.br) – **Fone:** (47) 3523-0241, Ramal 219, no horário de expediente em vigor. Lontras, 12 de março de 2012. ADEMIR BARBOZA. Prefeito em Exercício.

Cod. Mat.: 94704

## Mafra

**PREFEITURA DO MUNICÍPIO DE MAFRA  
ESTADO DE SANTA CATARINA  
DEPARTAMENTO DE LICITAÇÕES  
DISPENSA DE LICITAÇÃO Nº 104/2013.**

**FORNECEDOR:** MAURICIO PRUESS  
CPF: 988.077.069-20.

**OBJETO:** Locação de imóvel com área aproximada de 200m², situado à Rua Capitão João Bley, nº 734, no bairro Vila Ivete, para instalação e funcionamento do Centro de referência de Assistência Social (CRAS), através do Fundo Municipal de Assistência Social.

**FUNDAMENTO LEGAL:** Lei Federal nº 8.666/93, artigo 24, inciso X, com alterações posteriores.

**VALOR:** R\$ 9.750,00 (nove mil setecentos e cinquenta reais).

Mafra, (SC) 12 de março de 2.013.  
ROBERTO AGENOR SCHOLZE  
Prefeito Municipal

Cod. Mat.: 94822

**PREFEITURA DO MUNICÍPIO DE MAFRA  
ESTADO DE SANTA CATARINA  
DEPARTAMENTO DE LICITAÇÕES  
DISPENSA DE LICITAÇÃO Nº 106/2013.**

**FORNECEDOR:** PEDRAS DE AVIZ LTDA - ME  
CNPJ: 14.785.171/0001-88.

**OBJETO:** Locação de imóvel localizado na localidade de Espigão do Bugre para exploração de jazida de pedra, através da Secretaria Municipal de Obras e Serviços Públicos, o qual o LOCATÁRIO destinará exclusivamente para a exploração total de jazida de pedra.

**FUNDAMENTO LEGAL:** Lei Federal nº 8.666/93, artigo 24, inciso X, com alterações posteriores.

**VALOR:** R\$ 240.000,00 (duzentos e quarenta mil reais).

Mafra, (SC) 12 de março de 2.013.

ROBERTO AGENOR SCHOLZE

Prefeito Municipal

Cod. Mat.: 94825

## Monte Castelo

## MUNICÍPIO DE MONTE CASTELO-SC

Aviso de Licitação

Pregão Presencial N.º 002/2013/FMS

Fundo Municipal de Saúde de Monte Castelo/SC.

**Objeto:** Aquisição de materiais diversos para confecção de moldes de próteses dentárias. Programa: Política Nacional de Saúde Bucal - Brasil Sorridente. Tipo: Menor Preço Por Item. Encerramento e abertura dos envelopes: as 10h00 do dia 25/03/2013. Obtenção do Edital na íntegra: Paço Municipal, sito a Rua Alfredo Becker, 385 - Bairro Centro - Monte Castelo/SC. Informações: Fone/fax (47) 3654 0166 – PPMC/SC, 12/03/2013. Gilcé G. Weber Júnior – Pregoeiro.

Edital de Credenciamento N.º 001/2013/FMS

Fundo Municipal de Saúde de Monte Castelo/SC.

**Objeto:** Exames Laboratoriais. Início do Credenciamento: às 14h00 do dia 15/03/2013. Término do Credenciamento: às 14h00 do dia 15/03/2014. Obtenção do Edital na íntegra: Paço Municipal, sito a Rua Alfredo Becker, 385 - Bairro Centro - Monte Castelo/SC. Informações: Fone/fax (47) 3654 0166 – PPMC/SC, 12/03/2013. Oscar Ribeiro Fernandes - Gestor.

Edital de Credenciamento N.º 002/2013/FMS

Fundo Municipal de Saúde de Monte Castelo/SC.

**Objeto:** Prestação de serviços para confecção e fornecimento de Próteses Dentárias. Programa: Política Nacional de Saúde Bucal - Brasil Sorridente. Início do Credenciamento: às 14h00 do dia 15/03/2013. Término do Credenciamento: às 14h00 do dia 15/03/2014. Obtenção do Edital na íntegra: Paço Municipal, sito a Rua Alfredo Becker, 385 - Bairro Centro - Monte Castelo/SC. Informações: Fone/fax (47) 3654 0166 – PPMC/SC, 12/03/2013. Oscar Ribeiro Fernandes - Gestor.

Cod. Mat.: 94800

## Morro da Fumaça

FUNDO MUNICIPAL DE ASSISTENCIA SOCIAL DE MORRO DA FUMAÇA– SC **PREGÃO PRESENCIAL Nº 006/2013.** **OBJETO:** Aquisição cesta básica, destinados à distribuição, conforme ANEXO I – DATA 22/03/2013 - 09:00 horas. LOCAL: Secretaria de Administração e Planejamento, Rua Vinte de Maio, 100, Centro. Morro da Fumaça – SC. MICHEL ANTONIO MACCARI – SECRETÁRIO DE FINANÇAS

Cod. Mat.: 94703

FUNDO MUNICIPAL DE SAUDE DE MORRO FUMAÇA– SC **PREGÃO PRESENCIAL Nº 017/2013.** **OBJETO:** AQUISIÇÃO DE MATERIAIS DE LABORATORIO durante o exercício de 2013, conforme ANEXO I – DATA 26/03/2013 - 09:00 horas. LOCAL: Secretaria de Administração e Planejamento, Rua Vinte de Maio, 100, Centro. Morro da Fumaça – SC. MICHEL ANTONIO MACCARI – SECRETÁRIO DE FINANÇAS

Cod. Mat.: 94705

## Otacílio Costa

ESTADO DE SANTA CATARINA  
PREFEITURA MUNICIPAL DE OTACÍLIO COSTA

EDITAL nº 14/2013 PREGÃO Nº 005/2013

LUIZ CARLOS XAVIER, Prefeito Municipal de Otacílio Costa,

no uso de suas atribuições legais que lhe confere a legislação, TORNA PÚBLICO, para conhecimento dos interessados, que fará licitação na modalidade PREGÃO PRESENCIAL visando a aquisição de alimentos para as Unidades de Saúde, Programa de Atenção à Saúde, Ser Mãe, Secretaria, SAMU, Vigilância Epidemiológica e Sanitária.. O credenciamento e o recebimento dos envelopes da proposta e documentação dos interessados será às 08:30 horas do dia 27/03/2013 e a abertura da sessão às 08:45 horas do mesmo dia. A íntegra do Edital pode ser obtido no horário de expediente da Prefeitura, Setor de Licitações ou pelo site [www.licitacao@otaciliocosta.sc.gov.br](http://www.licitacao@otaciliocosta.sc.gov.br). Informações pelo fone: 0xx49- 3221-8000 ramal 8014. Otacílio Costa 12/03/2013.

Luiz Carlos Xavier – Prefeito Municipal

Cod. Mat.: 94938

## Papanduva

ESTADO DE SANTA CATARINA.  
FUNDO MUNICIPAL DE SAÚDE DE PAPANDUVA.

## AVISO DE LICITAÇÃO

**PREGÃO PRESENCIAL REGISTRO DE PREÇOS Nº 040/2013**

**Objeto:** Aquisição de medicamentos para a farmácia básica do Fundo Municipal de Saúde. **Tipo: Menor Preço por item e Presencial; Entrega dos envelopes:** 25 de março de 2013 às 08:30hs; **Início da Sessão Pública:** 25/03/2013 –08:45hs. **Base legal:** Lei n.º 10.520, de 17 de julho de 2002, com aplicação subsidiária da Lei 8.666/93 e suas alterações posteriores, Decretos Municipais nºs 1783 de 31 de Maio de 2007 e 1975 de 10 de junho de 2009 e demais legislação vigente e pertinente à matéria. O edital e esclarecimentos poderão ser obtidos na Prefeitura Municipal em dias úteis de 2ª a 6ª feiras, das 08:00 às 12:00 horas e da 13:30 às 17:00 horas, na Rua Sérgio Glevinski 134, fone (0\*\*47) 3653-2166. Papanduva, 12 de março de 2013. Arildo Fernandes Dias – Gestor do Fundo Municipal de Saúde.

Cod. Mat.: 94788

## ESTADO DE SANTA CATARINA.

## MUNICÍPIO DE PAPANDUVA.

## AVISO DE LICITAÇÃO PREGÃO PRESENCIAL Nº 029/2013

**Objeto:** A contratação de licença de uso de solução para gestão pública informatizada. **Tipo: Menor Preço por item e Presencial;** Entrega dos envelopes: até dia 26 de março de 2013 às 08:30hs; **Início da Sessão Pública:** 26 de março de 2013 – 08:45hs. **Base legal:** Lei n.º 10.520, de 17 de julho de 2002, com aplicação subsidiária da Lei 8.666/93 e suas alterações posteriores, Decreto Municipal nº 1783 de 31 de Maio de 2007, e demais legislação vigente e pertinente à matéria; O edital e esclarecimentos poderão ser obtidos na Prefeitura Municipal em dias úteis de 2ª a 6ª feiras, das 08:00 às 12:00 horas e da 13:30 às 17:00 horas, na Rua Sérgio Glevinski 134, fone (0\*\*47) 3653-2166. Papanduva, 12 de março de 2013. Dario Schicovski – Prefeito Municipal.

Cod. Mat.: 94925

## Penha

## PREFEITURA MUNICIPAL DE PENHA

## ESTADO DE SANTA CATARINA

Processo Licitatório nº 05/2013 – PMP

Inexigibilidade de Licitação nº 01/2013 - PMP

**Objeto:** Prestação de serviço de assistência técnica e extensão rural, compreendendo sua participação no planejamento, coordenação, controle e execução da política estadual de Pesquisa, Transferência e Extensão Rural do Estado de Santa Catarina e difusão de tecnologia agropecuária, no município de Penha/SC.

**Valor: R\$ 27.000,00**

Contrato: 47 /2013 – PMP

Penha, 13/03/2013.

Jorge Luiz Malburg – Pela Contratada

**Contratado:** EPAGRI – EMPRESA DE PESQUISA AGROPECUÁRIA E EXTENSÃO RURAL DE SANTA CATARINA.

**Vigência: até 12/03/2014.**

Evandro Eredes dos Navegantes - Prefeito Municipal

Cod. Mat.: 94657

## PREFEITURA MUNICIPAL DE PENHA

## ESTADO DE SANTA CATARINA

## AVISO DE EDITAL

PROCESSO LICITATÓRIO Nº 04/2013 – PMP

PREGÃO PRESENCIAL Nº 01/2013 – PMP

**Objeto:** Aquisição de móveis para serem instalados na CEI



Anjos do Itapocoró, de acordo com as especificações, quantitativos e condições estabelecidas no Anexo I.

**Recebimento dos Envelopes até: 25/03/2013 às 09:00 horas.**

**Abertura do Processo: 25/03/2013 às 09:00 horas** na Sala de Licitações da Prefeitura Municipal de Penha, situada na Avenida Nereu Ramos, nº. 19, Centro, Penha/SC.

**Coordenação do Processo:** Pregoeiro Leandro de Lima Borba.

**O inteiro teor deste Edital e de seus anexos encontra-se à disposição dos interessados na sede da Prefeitura Municipal de Penha** e demais informações poderão ser obtidas na Secretaria da Administração, à Av. Nereu Ramos, 190, Centro – Penha/SC, ou através do fone/fax (47)3345-0200 Ramal 224. **Horário de atendimento das 13h:30m às 17h:00m.**

Penha/SC, 12 de março de 2013.

Evandro Eredes dos Navegantes - PELA PREFEITURA

Cod. Mat.: 94789

Piratuba

PREFEITURA MUNICIPAL DE PIRATUBA - SC

**EXTRATO DE RATIFICAÇÃO DE DISPENSA DE LICITAÇÃO Nº 003/2013**

O Prefeito Municipal torna público que ratificou o ato do Senhor Marcos Luiz Folle, Supervisor de Compras, que declarou dispensável a licitação, nos termos do *Inciso X*, do artigo 24, da Lei Federal nº 8.666/93 e posteriores alterações, para locação de imóveis para abrigar o Setor de Tributação, o Departamento de Compras, o Arquivo Morto Municipal e a Secretaria Municipal da Cidade e Desenvolvimento Econômico, em favor do Sr. EGON FRIES, pelo valor total estimado de R\$ 103.825,92 (cento e três mil oitocentos e vinte e cinco reais e noventa e dois centavos), com vigência de 48 (quarenta e oito meses) a contar de 15/03/2013.

Piratuba, SC, 12 de março de 2013.

**CLAUDIRLEI DORINI**

Prefeito Municipal

Cod. Mat.: 94750

Pomerode

ESTADO DE SANTA CATARINA  
MUNICÍPIO DE POMERODE  
SECRETARIA DE ADMINISTRAÇÃO E FAZENDA

**EDITAL DE LICITAÇÃO  
PREGÃO PRESENCIAL Nº 015/2013 – REGISTRO DE PREÇOS**

Processo Administrativo nº 029/2013. Objeto: **AQUISIÇÃO DE TUBOS DE CONCRETO PARA REPOSIÇÃO E/OU SUBSTITUIÇÃO EM REDES PLUVIAIS EXISTENTES E PARA AMPLIAÇÃO DA REDE DE GALERIAS DE CAPTAÇÃO DE ÁGUAS PLUVIAIS.** Entrega dos envelopes: Até as 14:00 horas do dia 03/04/2013. Local: Setor de protocolo da Prefeitura Municipal de Pomerode/SC. Abertura das propostas: 14:00 horas do dia 03/04/2013. Local: Sala de licitações no prédio da Prefeitura Municipal de Pomerode/SC. O edital e demais esclarecimentos, poderão ser obtidos no seguinte endereço e horário: Departamento de Licitações e Compras da Prefeitura Municipal de Pomerode – Rua XV de Novembro, nº. 525, Centro – Pomerode/SC, nos dias úteis de segunda à sexta-feira, das 07:30 às 11:30 horas e das 13:00 às 17:00 horas, pelo e-mail: licitacao@pomerode.sc.gov.br. Pomerode SC, 12 de Março de 2013.

**ROLF NICOLODELLI**

Prefeito Municipal de Pomerode

Cod. Mat.: 94895

ESTADO DE SANTA CATARINA  
MUNICÍPIO DE POMERODE  
GABINETE DO PREFEITO

**PORTARIA Nº 15.564**

**NOMEIA FRIDOLIN KLOTZ, NO CARGO DE COORDENADOR MUNICIPAL DE DEFESA CIVIL.** O Prefeito Municipal de Pomerode, **ROLF NICOLODELLI**, no uso de suas atribuições que lhe confere a Lei; **RESOLVE:** De acordo com o Artigo 12, Parágrafo 2º, da Lei Complementar nº 74 de 05 de dezembro de 2001 e com a Lei Complementar nº 180 de 25 de novembro de 2009, **NOMEIA**

**AR FRIDOLIN KLOTZ, para exercer a função de confiança de COORDENADOR MUNICIPAL DE DEFESA CIVIL,** a partir de 02 de janeiro de 2013. Dê-se ciência, registre-se, publique-se e cumpra-se. Prefeitura Municipal de Pomerode, 02 de janeiro de 2013.

**ROLF NICOLODELLI**

Prefeito Municipal

Cod. Mat.: 94898

Porto União

PREFEITURA MUNICIPAL DE PORTO UNIÃO

ESTADO DE SANTA CATARINA

Processo Licitatório 031/2013

Extrato de Edital de Pregão Presencial 025/2013

O Prefeito Municipal, no uso de suas atribuições, torna público que fará realizar processo licitatório na modalidade de Pregão, com adjudicação por menor preço por item, do tipo presencial, para a aquisição de equipamentos de informática, para manutenção da Secretaria de Administração, Finanças e Planejamento, Secretaria de Educação, Funrebom, Fundo de Assistência Social, Fundação de Cultura. O recebimento dos envelopes se dará até as 14h00min do dia 28 de Março de 2013, na Prefeitura Municipal, com início da sessão pública às 14h15min, no mesmo local e dia. Este processo deu origem ao processo de mesmo número para a EDUCAÇÃO, FAS, FUNREBOM, CULTURA, por tratar-se de processo CARONA. Maiores informações podem ser retiradas na Rua Padre Anchieta, 126, email liciteportouniao@yahoo.com.br, licitacao@portouniao.sc.gov.br e no site da Prefeitura Municipal de Porto União www.portouniao.sc.gov.br, fone (42) 3523-1155. Porto União – SC, 12 de Março de 2013.

Anízio de Souza

Prefeito Municipal

Cod. Mat.: 94671

Quilombo

Estado de Santa Catarina

PREFEITURA MUNICIPAL DE QUILOMBO

AVISO DE LICITAÇÃO

Processo Adm. Nº.: 29/2013

Edital:TOMADA DE PREÇOS P/COMPRAS E SERVIÇOS Nº.29/2013

Tipo : Menor Preço/Preço Global

Objeto : CONTRATAÇÃO DE EMPRESA PARA FORNECIMENTO DE SERVIÇOS DE COLETA E TRANSPORTE DE LIXO.

Entrega dos Envelopes: 09:00 horas do dia 28/03/2013.

Abertura dos Envelopes: 09:10 horas do dia 28/03/2013.

A íntegra do Edital e esclarecimentos, poderão ser obtidos no Centro Administrativo Municipal, sito à Rua Duque de Caxias nº 165, nos dias úteis, das segundas às sextas-feiras, das 07:30 às 11:30 e das 13:00 às 17:00 horas, pelo Fone (049) 3346-3242 ou e-mail licitacoes@quilombo.sc.gov.br.

QUILOMBO, 12 de março de 2013.

**NEURI BRUNETTO**

Prefeito Municipal

Cod. Mat.: 94848

Rio do Campo

Prefeitura Municipal de Rio do Campo Processo Licitatório nr 05/2013/FMS Outra Modalidade nr 01/2013/FMS Objeto: Credenciar pessoas físicas e jurídicas mediante documentação e pedido de inscrição para prestação de serviços especializados na área da Saúde, para fins de consultas/atendimentos. Credenciamento e entrega da documentação a partir do dia 08/03/2013 até o término do credenciamento 30/12/2013, à Rua 29 de dezembro, 70, Centro, Rio do Campo/SC. Maiores informações poderão ser obtidas pelo telefone 47-35641204 no Setor de Licitações. Rio do Campo, 08 de março de 2013. Nilson Janning – Gestor do Fundo de Saúde.

Cod. Mat.: 94669

Rio do Oeste

ESTADO DE SANTA CATARINA  
PREFEITURA MUNICIPAL DE RIO DO OESTE  
PROCESSO LICITATÓRIO Nº 1227/2013  
PREGÃO PRESENCIAL Nº 08/2013

**TIPO DE JULGAMENTO:** Menor Preço por Item. **OBJETO:** Registro de Preços para Aquisição de Macadame Britado, nas quantidades e especificações descritas no Anexo I do Edital. **Recebimento dos envelopes:** até às 09 horas do dia 26/03/2013. **Credenciamento:** Até às 09h15min do dia 26/03/2013. **Abertura dos envelopes de Proposta de Preços para digitação:** Dia 26/03/2013, após o credenciamento. **Início da Sessão Pública:** dia 26/03/2013 após a avaliação e classificação das propostas. Maiores informações poderão ser obtidas junto ao Departamento de Compras e Licitações da prefeitura, sito à Rua Paulo Sardagna, nº 797 – Bairro Bela Vista ou pelo telefone (47) 3543.0261. Rio do Oeste, 12 de março de 2013.

**HUMBERTO PESSATTI**

Prefeito Municipal

Cod. Mat.: 94939

Santa Rosa de Lima

FUNDO MUNICIPAL DA SAÚDE DE SANTA ROSA DE LIMA  
ESTADO DE SANTA CATARINA

**AVISO DE LICITAÇÃO**

PROCESSO LICITATÓRIO Nº 05/2013

MODALIDADE: PREGÃO PRESENCIAL Nº 04/2013

**OBJETO: CONTRATAÇÃO DE UM LINK DE INTERNET DE 1,5 MEGA FULL DEDICADOS 24 HORAS POR DIA AO ATENDIMENTO DO FUNDO MUNICIPAL DE SAÚDE DE SANTA ROSA DE LIMA.**

**Data, Horário e Local de Abertura:** 28 de março de 2013, às 08:00 horas na sede da Prefeitura Municipal, situada na Rua 10 de Maio, nº 80, Centro, Santa Rosa de Lima. A íntegra do Edital e demais informações poderão ser obtidas no horário de expediente, de segunda a sexta-feira das 7:00 às 13:00 horas no Prédio Sede da Prefeitura Municipal. Para esclarecimentos de dúvidas fica a disposição dos interessados o telefone (48) 3654-3000. Santa Rosa de Lima, 12 de março de 2013

**DILCEI HEIDEMANN**

Prefeita Municipal

Cod. Mat.: 94658

Santo Amaro da Imperatriz

Estado de Santa Catarina

Prefeitura Municipal de Santo Amaro da Imperatriz

PREGÃO PRESENCIAL Nº 09/2013

Tipo: Menor Preço Por Item

Objeto: Aquisição estimada de horas de máquinas, caçamba e massa asfáltica abaixo divididos por itens, cujas especificações detalhadas encontram-se no Anexo I, parte integrante deste Edital.

Entrega e Abertura dos Envelopes: 14:00 h do dia 25 de Março de 2013.

O Edital e esclarecimentos poderão ser obtidos na Praça Gov. Ivo Silveira, 306, Santo Amaro da Imperatriz, nos dias úteis de segunda-feira à sexta-feira, das 12h:00min às 18h00min, ou pelo site www.santoamaro.sc.gov.br

Santo Amaro da Imperatriz, em 11 de Março de 2013.

Sandro Vidal

Prefeito Municipal

Cod. Mat.: 94711

São Francisco do Sul

PREFEITURA MUNICIPAL DE SÃO FRANCISCO DO SUL-SC

PROCESSO LICITATÓRIO Nº 049/2013

MODALIDADE: **PREGÃO PRESENCIAL**

OBJETO: Aquisição de kits escolares para a distribuição aos alunos do Ensino Fundamental, Séries Iniciais e Finais da Rede Pública Municipal.

**ERRATA**

**O MUNICÍPIO DE SÃO FRANCISCO DO SUL-SC**, em conformidade com a Lei nº 10.520/2002, Decreto nº 3.555/2000 e Decreto Municipal nº 381/2005, torna público para conhecimento dos in-

teressados, que o edital em epígrafe sofreu alterações que encontram-se disponíveis no site [www.saofranciscodosul.sc.gov.br](http://www.saofranciscodosul.sc.gov.br). Devido às alterações a realização do certame que estava prevista para a data de 13.03.2013 às 09:30h, fica prorrogada para **01.04.2013 às 09:30h**.  
Todos os demais itens permanecem inalterados.

São Francisco do Sul, 11 de março de 2013.

JOSÉ EDUARDO HENNING NETO  
Secretário de Administração

Cod. Mat.: 94662

PREFEITURA MUNICIPAL DE SÃO FRANCISCO DO SUL-SC

PROCESSO LICITATÓRIO Nº 048/2013  
MODALIDADE: **PREGÃO PRESENCIAL**

OBJETO: Aquisição de materiais de limpeza para 17 Escolas Municipais e para 17 Centros Municipais de Educação Infantil.

#### ERRATA

**O MUNICÍPIO DE SÃO FRANCISCO DO SUL-SC**, em conformidade com a Lei nº 10.520/2002, Decreto nº 3.555/2000 e Decreto Municipal nº 381/2005, torna público para conhecimento dos interessados, que o edital em epígrafe sofreu alterações que se encontram disponíveis no site: [www.saofranciscodosul.sc.gov.br](http://www.saofranciscodosul.sc.gov.br). Devido às alterações, a realização do certame que estava prevista para a data de 12.03.2013 às 09:30h, fica prorrogada para **27.03.2013 às 09:30h**.  
Todos os demais itens permanecem inalterados.

São Francisco do Sul, 11 de março de 2013.

JOSÉ EDUARDO HENNING NETO  
Secretário de Administração

Cod. Mat.: 94664

PREFEITURA MUNICIPAL DE SÃO FRANCISCO DO SUL-SC

#### AVISO DE LICITAÇÃO

A PREFEITURA MUNICIPAL DE SÃO FRANCISCO DO SUL-SC, leva ao conhecimento dos interessados que em conformidade com a Lei nº 10.520/2002, Decreto nº 3.555/2000, Decreto Municipal nº 381/2005, que regulamentam a licitação na modalidade de Pregão, bem como, a Lei 8.666/93, e suas modificações, que realizará os procedimentos licitatórios abaixo:

**LICITAÇÃO Nº 056/2013** – Pregão Presencial – Tipo Menor Preço Por Lote.

**OBJETO:** Contratação de uma empresa para serviços com caminhão a vácuo, hidrojato e caminhão limpa fossa a vácuo.

**DATA/HORÁRIO DE ABERTURA: 02/04/2013, às 09:30h**

Os Editais completos encontram-se a disposição dos interessados no Setor de Licitação da Prefeitura Municipal de São Francisco do Sul, sito à Praça Dr. Getúlio Vargas, 01 – Centro, no horário das 08:30 às 12:00h e das 14:00 às 17:30h, ou no site [www.saofranciscodosul.sc.gov.br](http://www.saofranciscodosul.sc.gov.br).

São Francisco do Sul, 11 de março de 2013.

José Eduardo Henning Neto  
Secretário de Administração  
Cod. Mat.: 94665

São João do Sul

ESTADO DE SANTA CATARINA  
PREFEITURA MUNICIPAL DE SÃO JOÃO DO SUL  
LICITAÇÃO Nº 023/2013

Modalidade – Pregão Presencial nº 006/2013

Fundamento Legal: Lei 10.520 de 17/07/2002, publicada no DOU de 18/07/2002, subsidiariamente, da Lei nº 8.666, de 21/06/1993, e respectivas alterações.

Objeto: AQUISIÇÃO DE MOTONIVELADORA, NOVA, DE FABRICAÇÃO NACIONAL, EQUIPADA COM MOTOR COM NO MÍNIMO 140 HP DE POTENCIA LÍQUIDA NO VOLANTE, 6 CILINDROS, DIESEL 4 TEMPOS, INJEÇÃO DIRETA, TURBOALIMENTADO. PESO OPERACIONAL MÍNIMO DE 14.500 KG. TRANSMISSÃO COM CONTROLE ELETRÔNICO DE VELOCIDADE COM NO MÍNIMO 6 VELOCIDADES A FRENTE E03 A RÉ, FREIOS EFICIENTES E PRECISO EM BANHO DE ÓLEO, PNEUS COM CARACTERÍSTICAS MÍNIMAS 14.00X24, DIREÇÃO HIDROSTÁTICA, CABINE ABERTA, LÂMINAS COM DES-

LOCAMENTO LATERAL E A INCLINAÇÃO DA LÂMINA AÇIONADAS HIDRAULICAMENTE.

Fica prorrogado para às 09:30 horas do dia 25/03/2013 o prazo máximo para protocolo das Propostas e Habilitação, ficando a sessão de abertura dos mesmos marcada para às 10:00 do mesmo dia.

A entrega do Edital e demais informações poderão ser obtidas na Prefeitura Municipal de São João do Sul, no setor de Licitações, Avenida Nereu Ramos, nº 50 de segundas às sextas feiras das 08:00 as 12:00 e das 13:30 as 17:30, ou pelo Fone: (0\*\*48) 3539-0113 e ou pelo e-mail: [licitacoes@saojoaosul.sc.gov.br](mailto:licitacoes@saojoaosul.sc.gov.br), São João do Sul - SC, em 13 de Março de 2013.

JOÃO RUBENS DOS SANTOS  
Prefeito Municipal

Cod. Mat.: 94681

São José

ESTADO DE SANTA CATARINA  
PREFEITURA MUNICIPAL DE SÃO JOSÉ  
SECRETARIA DE ADMINISTRAÇÃO

Contrato/CT: nº 754/2012 – Concorrência 006/2012 – Processo 213/2012 – Contratado: STC serviços de terraplanagem e construção Ltda. – Objeto: Sistema de esgotamento sanitário, rede de drenagem, muro de contenção e pavimentação em diversas ruas da localidade vila formosa, no bairro de forquilhas, município de São José. Valor: R\$ 2.586.777,77. Prazo: 15 meses, contados a partir da assinatura da Autorização de Execução de serviços. Contrato/CT: nº 155/2012 – Compra Direta 064/2012 Contratado: Cricinet Web Site e Hospedagem Ltda Me. – Objeto: Fornecimento de locação de software para o controle operacional das atividades da Guarda Municipal de São José. Valor: R\$ 7.940,00 Prazo: 1 ano, contado a partir da assinatura da Autorização de Fornecimento, Ass. da A.F. 26/03/2012.

ERRATA AO TERMO ADITIVO Nº 053/2006-08 - A Prefeitura de São José, por intermédio da sua Diretora de Compras e equipe de apoio, pelo presente ato, torna sem efeito a publicação do termo aditivo nº 053/06-08 em razão da não formalização do ato administrativo.

Cod. Mat.: 94854

ESTADO DE SANTA CATARINA  
PREFEITURA DE SÃO JOSÉ

#### EDITAL DE CONVOCAÇÃO DE AUDIÊNCIA PÚBLICA

ADELIANA DAL PONT, Prefeita do Município de São José, Estado de Santa Catarina, no uso das atribuições que lhe confere o inciso IV, do art. 62 da Lei Orgânica Municipal e demais disposições legais, **CONVIDA** todos os cidadãos residentes no Município de São José e Associações Representativas com sede no Município a participarem da Audiência Pública onde será apresentado o **Plano de Regularização Fundiária e Urbanística – PAC Poligonal Potecas**, no local e horário abaixo indicado.

#### I - DO OBJETIVO

Tornar público e dar amplo conhecimento aos habitantes de São José/SC o Plano de Trabalho e de Mobilização Participativa do Plano de Regularização Fundiária e Urbanística – PAC Poligonal Potecas e as equipes responsáveis às comunidades do Loteamento Vista Alegre e Loteamento Parque Residencial Potecas.

#### II - LOCAL DATA E HORÁRIO DA AUDIÊNCIA PÚBLICA

**Local:** Escola Municipal do Meio Ambiente.

**Endereço:** Rua Francisco Ignácio do Nascimento, s/nº. Bairro Forquilhas, São José/SC.

**Data:** 28 de março de 2013

**Horário:** início às 19h30min

São Jose/SC. 05, de março de 2013.

ADELIANA DAL PONT  
Prefeita Municipal

Cod. Mat.: 94652

São Lourenço do Oeste

PREFEITURA MUNICIPAL DE SÃO LOURENÇO DO OESTE – SC  
AVISO DE LICITAÇÕES PROCESSO 28/2013

O MUNICÍPIO DE SÃO LOURENÇO DO OESTE-SC, ATRAVÉS DO SR. PREFEITO, torna público para conhecimento dos inte-

ressados, que realizará Sessão de Licitação no dia 25/03/2013, às 09:00 horas, no Centro Administrativo no endereço, Rua Duque de Caxias, 789, conforme especificado no PROCESSO LICITATÓRIO Nº 028/2013, MODALIDADE PREGÃO PRESENCIAL Nº 24/2013, OBJETO: CONTRATAÇÃO DE EMPRESA PARA A PRESTAÇÃO DE SERVIÇOS E FORNECIMENTO DE MATERIAIS NA MANUTENÇÃO DA REDE DE ILUMINAÇÃO PÚBLICA DO MUNICÍPIO. Informações e/ou cópia da íntegra deste Edital: fone (49) 3344-8500 – ramais 8564/8588. Site [www.saolourenco.sc.gov.br](http://www.saolourenco.sc.gov.br).

GERALDINO CARDOSO  
PREFEITO MUNICIPAL

Cod. Mat.: 94805

São Miguel da Boa Vista

ESTADO DE SANTA CATARINA  
MUNICÍPIO DE SÃO MIGUEL DA BOA VISTA.  
DISPENSA DE LICITAÇÃO N. 15/2013.

GILNEI ANTONIO GUTH, Prefeito Municipal de São Miguel da Boa Vista (SC), torna publico, Licitação do tipo Dispensa de Licitação, com fundamento no art. 24 inciso VII da Lei n.º 8.666/93, para aquisição de serviços de assistência técnica e extensão rural pela Empresa de Pesquisa Agropecuária e Extensão Rural de SC – EPAGRI, pelo valor de R\$ 18.600,03 pagos em 09 parcelas nos termos do contrato, a presente licitação será regida pela Lei n.º 8.666/93, e alterações posteriores.

São Miguel da Boa Vista (SC), 11 de março de 2013.

GILNEI ANTONIO GUTH - Prefeito Municipal.

Cod. Mat.: 94683

ESTADO DE SANTA CATARINA  
MUNICÍPIO DE SÃO MIGUEL DA BOA VISTA - SC.  
EDITAL DE LICITAÇÃO Nº. 16/2013.  
CHAMADA PÚBLICA N.º 01/2013.

GILNEI ANTONIO GUTH, Prefeito Municipal de São Miguel da Boa Vista (SC), torna publico, Licitação do tipo “**CHAMADA PÚBLICA PARA MENOR PREÇO**”, por item para aquisição de gêneros alimentícios da Agricultura Familiar e do Empreendedor Familiar Rural, para o atendimento ao Programa Nacional de Alimentação Escolar/PNAE, e estará recebendo envelopes da documentação e proposta até as 09:00 horas do dia 26/03/2013. Maiores informações, bem como cópia do edital poderão ser obtidas com o setor de Licitações, e setor de compras, de Segunda a Sexta – Feira, horário de expediente, das 07:30 as 11:30 horas e das 13:30 as 17:30 horas. A presente licitação será regida pela Lei n.º 8.666/93, e Lei Nº. 11.947 DE 16/06/2009 E RESOLUÇÃO Nº. 38 DO FNDE DE 16/07/2009 e alterações posteriores. São Miguel da Boa Vista (SC), 11 de Março de 2013.

GILNEI ANTONIO GUTH – Prefeito Municipal.

Cod. Mat.: 94840

São Miguel do Oeste

ESTADO DE SANTA CATARINA  
PREFEITURA MUNICIPAL DE SÃO MIGUEL DO OESTE  
PROCESSO LICITATÓRIO Nº 30/2013  
PREGÃO PRESENCIAL Nº 15/2013

A Prefeitura Municipal, a partir de seu prefeito, leva ao conhecimento dos interessados que fará realizar licitação na modalidade de Pregão, Tipo Menor Preço por Item.

**OBJETO:** Aquisição de materiais farmacológicos e higienização para uso nas creches da Rede Municipal de Ensino, conforme quantidades e especificações constantes no Anexo I do Edital  
**Entrega dos envelopes:** Até às 08h45min do dia 01 de abril de 2013.

**Abertura:** às 09h do mesmo dia.

Licitação regida pela Lei Federal nº 10.520 e 8.666/93 e alterações vigentes.

Maiores informações poderão ser obtidas junto ao Departamento de Compras desta Municipalidade sito a Rua Marcilio Dias, nº 1199, fone (0xx49) 3631 2000 e o edital na íntegra no pelo site: [www.saomiguel.sc.gov.br](http://www.saomiguel.sc.gov.br)

São Miguel do Oeste/SC, 12 de março de 2013.

JOÃO CARLOS VALAR

Prefeito Municipal

Cod. Mat.: 94834

## Sul Brasil

ESTADO DE SANTA CATARINA  
MUNICÍPIO DE SUL BRASIL  
**AVISO DE LICITAÇÃO/PREGÃO PRESENCIAL**Processo Administrativo 028/2013.  
Edital: PREGÃO PRESENCIAL 009/2013

Tipo : Menor Preço por Item

Objeto : CONTRATAÇÃO DE SERVIÇOS MÉDICO HOSPITALAR PARA REALIZAÇÃO DE CIRURGIAS ELETIVAS ORTOPÉDICAS

Entrega dos Envelopes : 09:00 horas do dia 26 de março de 2013.  
Abertura dos Envelopes : 09:00 horas do dia 26 de março de 2013.

O Edital e esclarecimentos poderão ser obtidos no seguinte endereço e horário:

Av. Dr. José Leal Filho 589, nos dias úteis, de Segunda à Sextas-feiras,

das 07:45 às 11:45 e das 13:45 às 17:45 horas, ou pelo fone 0XX49 367 0030

ou www.sulbrasil.sc.gov.br" www.sulbrasil.sc.gov.br.

SUL BRASIL, 13 de março de 2013.

**EDER IVAN MARMITT**

Prefeito Municipal

Cod. Mat.: 94808

## Treze Tílias

## PREFEITURA MUNICIPAL DE TREZE TÍLIAS

## PREGÃO PRESENCIAL Nº 12/2013

O MUNICÍPIO DE TREZE TÍLIAS (SC), representado neste ato por seu Prefeito, Sr. MAURO DRESCH, por intermédio da PREFEITURA MUNICIPAL DE TREZE TÍLIAS, torna público que realizará PREGÃO PRESENCIAL, tipo MENOR PREÇO POR ITEM, nos termos da Lei Federal nº 10.520/02, para aquisição de 01 (um) veículo novo destinado para o Gabinete do Prefeito do município de Treze Tílias, em conformidade com as especificações do Anexo I do edital. A abertura dos envelopes de habilitação e propostas será no dia 22 de Março às 14h00min na Sala de Reuniões da Prefeitura Municipal sito na Praça Andreas Thaler, 25, o edital na íntegra poderá ser retirado no sitio da Prefeitura no endereço www.trezetiliassc.gov.br.

Treze Tílias (SC), 11 de Março de 2013.

MAURO DRESCH

Prefeito Municipal

Cod. Mat.: 94747

## Tubarão

MUNICÍPIO DE TUBARÃO/SC  
PREGÃO PRESENCIAL Nº 01/2013

O Município de Tubarão/SC, situado à Rua Felipe Schmidt, nº 108, Centro, informa que se encontra aberta licitação na modalidade pregão, do tipo menor preço por item, com a finalidade de selecionar proposta (s) objetivando a **Aquisição de Materiais de Expediente**, cujas especificações detalhadas encontram-se no Anexo I que acompanha o Edital.

Para a participação no presente processo será observado os seguintes horários e datas:

Recebimento do envelope de proposta e do envelope de habilitação:

das 13:00 do dia 13/03/2013 às 13:30 do dia 27/03/2013;

Limite para impugnação ao edital:

19:00 do dia 25/03/2013;

Início da Sessão Pública do pregão:

14:00 do dia 27/03/2013

O edital em inteiro teor estará à disposição dos interessados no endereço acima mencionado, de segunda à sexta-feira, no horário de expediente desta Prefeitura, qual seja, das 13:00 às 19:00 horas.

Quaisquer informações poderão ser obtidas no referido endereço.

Tubarão/SC, 11 de março de 2013.

João Olavio Falchetti  
Prefeito Municipal

Cod. Mat.: 94889

MUNICÍPIO DE TUBARÃO/SC  
PREGÃO PRESENCIAL Nº 02/2013

O Município de Tubarão/SC, situado à Rua Felipe Schmidt, nº 108, Centro, informa que se encontra aberta licitação na modalidade pregão, do tipo menor preço por item, com a finalidade de selecionar proposta (s) objetivando a **Aquisição de Materiais de Higiene e Limpeza**, cujas especificações detalhadas encontram-se no Anexo I que acompanha o Edital.

Para a participação no presente processo será observado os seguintes horários e datas:

Recebimento do envelope de proposta e do envelope de habilitação:

das 13:00 do dia 13/03/2013 às 13:30 do dia 28/03/2013;

Limite para impugnação ao edital:

19:00 do dia 26/03/2013;

Início da Sessão Pública do pregão:

14:00 do dia 28/03/2013

O edital em inteiro teor estará à disposição dos interessados no endereço acima mencionado, de segunda à sexta-feira, no horário de expediente desta Prefeitura, qual seja, das 13:00 às 19:00 horas.

Quaisquer informações poderão ser obtidas no referido endereço.

Tubarão/SC, 11 de março de 2013.

João Olavio Falchetti  
Prefeito Municipal

Cod. Mat.: 94890

MUNICÍPIO DE TUBARÃO/SC  
PREGÃO PRESENCIAL Nº 03/2013

O Município de Tubarão/SC, situado à Rua Felipe Schmidt, nº 108, Centro, informa que se encontra aberta licitação na modalidade pregão, com a finalidade de selecionar proposta objetivando a **aquisição de uma estação de monitoramento automático do tipo hidro-meteorológica**, cujas especificações detalhadas encontram-se no Anexo I que acompanha o Edital.

Para a participação no presente processo será observado os seguintes horários e datas:

Recebimento do envelope de proposta e do envelope de habilitação:

das 13:00 do dia 13/03/2013 às 13:30 do dia 29/03/2013;

Limite para impugnação ao edital:

19:00 do dia 27/03/2013

Início da Sessão Pública do Pregão:

14:00 do dia 29/03/2013

O edital em inteiro teor estará à disposição dos interessados no endereço acima mencionado, de segunda à sexta-feira, no horário de expediente desta Prefeitura, qual seja, das 13:00 às 19:00 horas.

Quaisquer informações poderão ser obtidas no referido endereço.

Tubarão/SC, 11 de março de 2013.

João Olavio Falchetti  
Prefeito Municipal

Cod. Mat.: 94891

## Urubici

PREFEITURA MUNICIPAL DE URUBICI  
PROCESSO LICITATÓRIO Nº 014/2013  
PREGÃO PRESENCIAL Nº 013/2013

Extrato da Ata de Registro de Preços –

Validade: 12 (doze) meses.

Objeto: Aquisição de madeiras para manutenção dos órgãos oficiais.

Fornecedor: Tradição Indústria e Comercio Ltda. ME.

Valor: R\$ 272.200,00 (Duzentos e setenta e dois mil e duzentos reais).

Cumpridas as formalidades, publique-se para que surta seu jurídico e legal efeito.

Fidélis Schappo

Prefeito Municipal

Cod. Mat.: 94386

PREFEITURA MUNICIPAL DE URUBICI  
PROCESSO LICITATÓRIO Nº 024/2013  
PREGÃO PRESENCIAL Nº 015/2013

Representante Legal, Prefeito Municipal Fidélis Schappo, torna

público o Edital de Pregão presencial para Manutenção através de empresa devidamente especializada e autorizada pela fabricante da escavadeira hidráulica da marca KOMATSU PC160LC-7B SÉRIE B20125 ANO 2005, conforme anexo I do presente edital. Os interessados deverão apresentar envelopes distintos para proposta e documentos, fechados e lacrados na Prefeitura Municipal de Urubici, até o dia **25/03/2013 as 14:00 horas**. A abertura dos envelopes contendo as propostas e a sessão pública do Pregão será dia **25/03/2013 as 14:00 horas**. Maiores informações sobre o presente edital, bem como copia do mesmo, podem ser obtidas através do e-mail [licitacao@urubici.sc.gov.br](mailto:licitacao@urubici.sc.gov.br), site [www.urubici.sc.gov.br](http://www.urubici.sc.gov.br), ou na Prefeitura Municipal de Urubici – SC sito Pça. Francisco Pereira Souza, 53 – Centro - CEP: 88650-000 Fone/Fax: (0xx49) 32784211, em horário das 12:00 às 18:00 horas junto ao setor de compras e licitações. Cumpridas as formalidades, publique-se o presente Edital para que surta seu jurídico e legal efeito.

Fidélis Schappo

Prefeito Municipal

Cod. Mat.: 94771

## Witmarsum

MUNICÍPIO DE WITMARSUM-SC  
PROCESSO LICITATÓRIO Nº 010/2013  
PREGÃO PRESENCIAL Nº 008/2012

O Prefeito Municipal de Witmarsum – SC, torna público, que fará realizar Processo Licitatório modalidade Pregão Presencial para Registro de Preços, no dia 26/03/2013, às 10:00 horas, tendo como local, a Prefeitura Municipal de Witmarsum/SC, sito a Rua 7 de setembro, nº 1520, Centro, **Referente ao Registro de Preços para prestação de serviços de Transporte Escolar da Rede Pública de Ensino**. Maiores informações diariamente, das 08:00 às 12:00 horas no Departamento de Licitações da Prefeitura, no endereço acima, no site [www.witmarsum.sc.gov.br](http://www.witmarsum.sc.gov.br) ou pelo fone/fax (47) 3358-0123.

Witmarsum/SC, em 12 de março de 2013.

**PAUL ZERNA**

Prefeito Municipal

Cod. Mat.: 94909

## Câmaras Municipais

## Joinville

## CÂMARA DE VEREADORES DE JOINVILLE

Diretoria Administrativa

Divisão de Compras e Licitações

## TOMADA DE PREÇOS Nº 11/2013

## FASE DE HABILITAÇÃO - JULGAMENTO DE RECURSO

A Câmara de Vereadores de Joinville torna público o resultado do julgamento do recurso interposto na Fase de Habilitação do processo licitatório supramencionado, o qual tem por objeto **LOCAÇÃO DE 21 (VINTE E UM) VEÍCULOS PARA UTILIZAÇÃO DA CÂMARA DE VEREADORES DE JOINVILLE**, conforme discriminado a seguir:

Reforma-se a decisão anteriormente proferida pela Comissão Permanente de Licitações, sendo declarada **habilitada a empresa METRONORTE COMERCIAL DE VEÍCULOS LTDA**, além das demais licitantes inicialmente habilitadas: LOCALIZA CAR RENTAL S/A, BRASIL LEASING LOCAÇÃO E PRESTAÇÃO DE SERVIÇOS e PONTUAL AUTO LOCADORA LTDA

Joinville, 12 de março de 2013.

**João Carlos Gonçalves**

Presidente da Câmara de Vereadores de Joinville/SC

Cod. Mat.: 94998

# SECRETARIA DE ESTADO DA ADMINISTRAÇÃO

Diretoria da Imprensa Oficial e  
 Editora de Santa Catarina

**Diário Oficial**  
 ESTADO DE SANTA CATARINA  
 ANO LXXVII FLORIANÓPOLIS, SEXTA-FEIRA, 02 DE MARÇO DE 2012 NÚMERO 19.284

**Governo do Estado**

LEI Nº 19.747, de 27 de fevereiro de 2012

**O GOVERNADOR DO ESTADO DE SANTA CATARINA**

Faz saber a todos os habitantes deste Estado que a Assembleia Legislativa decretou e eu sancionei a seguinte Lei:

Art. 1º Esta Lei estabelece o regime de trabalho em tempo integral do Sr. JOÃO RAMILDO COLONHO, Governador do Estado, para exercer o cargo de GERENTE DE ASSISTÊNCIA SOCIAL, TRABALHO E HABITAÇÃO, em substituição ao Sr. ANILDO LUIZ BERTOLDO, em virtude de sua promoção.

Art. 2º Esta Lei entra em vigor na data de sua publicação.

Florianópolis, 27 de fevereiro de 2012.

**JOÃO RAMILDO COLONHO**  
 Governador do Estado

**ANTONIO EDSON VALDIR VITAL CORALHINI**

**Assistência Social, Trabalho e Habitação**

**RESOLUÇÃO Nº 0040912**

Dispõe sobre a composição das comissões temáticas, e dá outras providências.

O Conselho Estadual de Administração, criado em virtude do art. 12, inciso I, da Lei nº 19.125/2012, com base no parágrafo único da Lei nº 19.501 de 12 de maio de 2012, e a Comissão do Conselho Estadual de Administração, criada em 18 de fevereiro de 2012, resolve:

Art. 1º - Aprovar a composição das comissões temáticas:

Acesse o Diário Oficial Eletrônico

Fone: (48) 3665-6200

diariooficial@sea.sc.gov.br



www.doe.sea.sc.gov.br



## Publicações Diversas

**HOTÉIS TANNENHOF S.A.** (Companhia Fechada)  
**CNPJ n.º 82.602.426/0001-80 e NIRE n.º 42300000191**  
**EDITAL DE CONVOCAÇÃO DE ASSEMBLÉIA GERAL ORDINÁRIA E EXTRAORDINÁRIA**

Ficam convocados os senhores Acionistas, a se reunirem em Assembleia Geral Ordinária e Extraordinária, a realizar-se no dia 04 de abril de 2013 às 15h, na Rua Visconde de Taunay, n.º 340 em Joinville/SC para deliberar a respeito das seguintes matérias: a) exame, discussão e aprovação do relatório da Administração, Balanço Patrimonial e demais demonstrações financeiras, relativas ao exercício social encerrado em 31 de dezembro de 2012, b) outros assuntos de interesse da sociedade.

Joinville, 11 de março de 2013. **Conselho de Administração.**  
 Cod. Mat.: 93900

**VERITÀ VEÍCULOS LTDA.**  
**CNPJ Nº 83.528.232/0001-44**  
**ASSEMBLEIA DOS SÓCIOS**  
**EDITAL DE CONVOCAÇÃO**

De acordo com os artigos 1071, 1072, 1078 e 1079 do Código Civil, ficam os sócios da empresa convocados para participar da Assembleia dos Sócios a realizar-se às 16:00 horas do dia 15 de abril de 2013, na sua sede social, à Rodovia SC-477, km 0, Bairro Água Verde, na cidade de Canoinhas, Estado de Santa Catarina, afim de deliberarem sobre a seguinte Ordem do Dia: **1)** Aprovação das contas dos administradores, dos balanços patrimoniais e das demonstrações de resultados, dos exercícios de 2011 e 2012. **2)** Destinação do resultado do exercício. **3)** Aprovação da distribuição, aos sócios, de juros sobre o capital próprio e da alocação, na conta de Adiantamento para Aumento de Capital, do saldo dos juros sobre o capital próprio que não forem pagos. **4)** Retirada do quadro societário de atual sócio e ingresso de novo sócio, em decorrência de cisão parcial do sócio retirante, com consequente alteração da Cláusula 04 do Contrato Social. **5)** Aprovação da consolidação do Contrato Social. **AVISO AOS SÓCIOS:** Estão à disposição dos sócios, na sede social, os documentos referidos no Inciso I, do Artigo 1078 do Código Civil, relativos aos exercícios de 2011 e 2012. Canoinhas-SC, 06 de março de 2013. **Luiz Fernando Fuck - Diretor**

Cod. Mat.: 94010

**QUIMISA S/A**

CNPJ nº 43.683.069/0001-70 - NIRE nº 35.201.245.891

**EDITAL DE CONVOCAÇÃO PARA ASSEMBLÉIA GERAL ORDINÁRIA**

São convidados os senhores acionistas a se reunirem em Assembleia Geral Ordinária, na sede da Companhia, localizada na Rodovia Ivo Silveira Km 03, número 315 - Bairro Bateas, na cidade de Brusque/SC, no dia 21/03/2013, às 8:30 horas, a fim de deliberarem sobre a seguinte ordem do dia: a) Aprovar as contas e atos da Administração referente ao exercício findo em 31/12/2012; b) Aprovar as demonstrações contábeis relativas ao exercício findo em 31/12/2012; c) Aprovar a proposta de destinação de lucros proposta pela Administração, relativa ao exercício findo em 31/12/2012; d) Aprovar a remuneração global anual da Administração. **A Administração.**

Cod. Mat.: 94213

**HOSPITAL MUNICIPAL SÃO JOSE - JOINVILLE/SC**  
**PREGÃO PRESENCIAL S.R.P N.º 024/2013**  
**PRESTAÇÃO DE SERVIÇOS - CONFECÇÃO DE MATERIAIS GRÁFICOS E EDITORIAIS**

O Hospital Municipal São José, torna público que realizará no dia **26/03/2013, às 13h30min**, um Pregão Presencial para Registro de Preços, tipo menor preço por item para o referido objeto. Os interessados poderão consultar o edital através do site [www.hmsj.sc.gov.br](http://www.hmsj.sc.gov.br).

Joinville, 11 de Março de 2013.

Armando Dias Pereira Junior  
 Diretor Presidente

Cod. Mat.: 94667

**INQUIL - INDÚSTRIA DE AMIDOS ESPECIAIS LTDA.** - Sede: Rodovia SC 441 - Km 06 - Bairro São Gabriel, CEP 88710-000, Treze de Maio (SC) - **CNPJ/MF 88.337.043/0001-08 - NIRE (JUCESC) 4220067630-4 - AVISO** - Comunicamos aos senhores sócios que os documentos relativos ao artigo 1078, § 1º da Lei 10.406/2002 (Código Civil Brasileiro), como sendo o BALANÇO PATRIMONIAL E DE RESULTADO, estão à disposição na sede da sociedade, tudo relativamente ao exercício findo em 31 de dezembro de 2012. Treze de Maio (SC), 08 de março de 2013.  
**DÉCIO ROQUE DIEHL - Diretor Superintendente**

Cod. Mat.: 94668

**CIA HIDROMINERAL DO OESTE CATARINENSE**  
**HIDROESTE** CNPJ: 83.675.512/0001-85 / RUA  
**FLORIANÓPOLIS, 92 - CENTRO, CEP: 89883-000**  
**ÁGUAS DE CHAPECÓ/SC**

**BP REALIZADO EM 31.12.2012 (em reais)**

ATIVO	2012	2011
<b>CIRCULANTE</b>	<b>15.190,86</b>	<b>12.141,61</b>
<b>DISPONÍVEL</b>	<b>1.274,04</b>	<b>1.307,95</b>
BESC S/A - Conta	1.274,04	1.307,95
Movimento		
<b>CRÉDITOS</b>	<b>13.916,82</b>	<b>10.833,66</b>
Impostos a Recuperar	13.916,82	10.833,66
<b>ATIVO NÃO CIRCULANTE</b>	<b>294.856,81</b>	<b>291.922,63</b>
<b>DEPÓSITOS JUDICIAIS</b>	<b>4.357,52</b>	-
Depósitos Bloqueados	4.357,52	-
<b>IMOBILIZADO</b>	<b>290.499,29</b>	<b>291.922,63</b>
Imóveis - Custos Corrigidos	411.557,04	317.618,01
Outros Imobilizados	96.170,39	90.641,37
( - ) Deprec./Amort/Exaustão	309.940,30	277.6615,36
Acum.		
Bens em Oper. Def IPC /	201.774,15	270.340,60
BTN		
(-) Dep. Acumul. Difer.	109.061,99	109.061,99
IPC/BTN		
<b>TOTAL DO ATIVO</b>	<b>310.047,67</b>	<b>304.064,24</b>
<b>PASSIVO</b>		
<b>CIRCULANTE</b>	<b>77.201,17</b>	<b>43.898,13</b>
Fornecedores Nacionais	59.124,55	31.106,72
Obrigações Trabalhistas	17.924,02	12.625,59
Obrigações Tributárias	152,60	165,82
<b>PASSIVO NÃO</b>	<b>10.793,93</b>	<b>17.243,99</b>
<b>CIRCULANTE</b>		
REFIS- Prog. Recup. Fiscal	10.793,93	17.243,99
<b>PATRIMÔNIO LÍQUIDO</b>		
<b>CAPITAL SOCIAL</b>	<b>873.142,11</b>	<b>873.142,11</b>
CAPITAL SOCIAL	560.753,00	560.753,00
RESERVA DE CAPITAL	290.388,93	290.388,93
Recursos p/ Aumento de	22.000,18	22.000,18
Cap.		
<b>PREJUÍZOS</b>	<b>651.089,54</b>	<b>630.219,99</b>
<b>ACUMULADOS.</b>		
( - ) PREJUÍZOS		
ACUMULADOS	604.847,41	627.506,58
( - ) PREJUÍZO DO		
EXERCÍCIO	46.242,13	2.713,41
<b>TOTAL DO PL</b>	<b>222.052,57</b>	<b>242.922,12</b>
<b>TOTAL: PASSIVO + PL</b>	<b>310.047,67</b>	<b>304.064,24</b>

Reconhecemos a exatidão deste BP, somando ATIVO e PASSIVO + PATRIMÔNIO LÍQUIDO respectivamente a importância de R\$ 310.047,67 (trezentos e dez mil quatrocentos e sete reais e sessenta e sete centavos). Águas de Chapecó SC, 31/12/2012.		
<b>DÉBORA HERMES</b>	<b>GERMANO GEAN VIEIRA</b>	
<b>Diretora/Presidenta</b>	<b>CPF: 423.406.169-72</b>	
<b>CPF: 038.467.059-85</b>	<b>Contador CRC/SC 7738/O-9</b>	
<b>DRE - PERÍODO 01.01.2012 a 31.12.2012 (em reais)</b>		
	<b>2012</b>	<b>2011</b>
<b>( = ) REC. OPER. BRUTA</b>	<b>246.917,43</b>	<b>173.030,07</b>
( - ) Deduções das Vendas	22.713,12	15.999,73
<b>( = ) LUCRO OPER. BRUTO</b>	<b>224.204,31</b>	<b>157.030,34</b>
DESP. E REC. OPER.		
( - ) Desp. de deprec. e amort.	32.161,56	3.651,79
( - ) Despesas com pessoal	91.071,94	76.620,48
( - ) Desp. de utilidades e Ser.	11.601,80	2.864,93
( - ) Desp. de propag. e public.	4.525,02	8.868,25
( - ) Desp. Manut. Conser.	290.226,99	227.363,71
( - ) Desp. Gerais de Cond.	1.511,40	8.700,00
( - ) Despesas Tributárias	13.464,30	-
( - ) Despesas financeiras	891,37	1.675,14
( + ) Receitas financeiras	7,94	0,55
<b>( = ) RESULTADO OPER.</b>	<b>(221.242,13)</b>	<b>(172.713,41)</b>

<b>OUTRAS REC. E</b>		
<b>DESPESAS</b>		
<b>( = ) RESULT. ANTES DO</b>	<b>(46.242,13)</b>	<b>(2.713,41)</b>
<b>IRPJ</b>		
( - ) Provisão para CSLL	-	-
( - ) Provisão para IRPJ	-	-
<b>( = ) RESULT. LIQ. DO</b>		
<b>EXERC.</b>	<b>(46.242,13)</b>	<b>(2.713,41)</b>
<b>DÉBORA HERMES</b>	<b>GERMANO GEAN VIEIRA</b>	
<b>Diretora/Presidenta</b>	<b>CPF: 423.406.169-72</b>	
<b>CPF: 038.467.059-85</b>	<b>Contador CRC/SC 7738/O-9</b>	

( + ) Outras Rec. (Subvenção do Poder Público Municipal) 175.000,00 175.000,00

**DEMONSTRATIVO DOS LUCROS OU PREJUÍZO ACUMULADOS - DLPA - Em Reais**

Discriminação	2012	2011
Saldo Anterior Lucros Acum.	0,00	0,00
Ajustes Cred. Per.-Base Ant.	0,00	0,00
Reversão de Reservas	0,00	0,00
Outros Recursos	0,00	0,00
Lucro Líquido do Ano	0,00	0,00
(-) Saldo Ant. de Prej. Acum.	630.219,99	627.506,58
(-) Ajust. Dev. de Per.-Base Ant.	25.372,58	0,00
(-) Prejuízo Líquido do Ano	46.242,13	2.713,41
<b>TOTAL</b>	<b>651.089,54</b>	<b>630.219,99</b>
<b>DESTINAÇÕES</b>		
Transferência para Reserva	0,00	0,00
Divid. ou Luc. Dist., Pag. ou Cred.	0,00	0,00
Parc. dos Lucros Incorp. ao Cap.	0,00	0,00
Outras Destinações	0,00	0,00
<b>TOTAL</b>	<b>0,00</b>	<b>0,00</b>
<b>PREJ. ACUMULADOS</b>	<b>651.089,54</b>	<b>630.219,99</b>

**DÉBORA HERMES** **GERMANO GEAN VIEIRA**  
**Diretora/Presidenta** **CPF: 423.406.169-72**  
**CPF: 038.467.059-85** **Contador CRC/SC 7738/O-9**

**NOTAS EXPLICATIVAS DAS DEMONSTRAÇÕES FINANCEIRAS - EXERCÍCIO DE 2012**

**NOTA 01 - DA EMPRESA E SEUS OBJETIVOS**

A HIDROESTE - Companhia Hidromineral do Oeste Catarinense S/A, é uma empresa de economia mista constituída de acordo com seu Estatuto Social nos Termos da Ata da Assembleia Geral de Constituição, de 08 de maio de 1978, tendo por objeto, realizar a exploração e aproveitamento de jazidas minerais no território nacional, e de modo particular jazidas de água mineral no Oeste do Estado de Santa Catarina, bem como aproveitamento em atividades de hotelaria, lazer e afins. **NOTA 02 - APRESENTAÇÃO DAS DEMONSTRAÇÕES CONTÁBEIS E PRINCIPAIS PRÁTICAS CONTÁBEIS** As demonstrações contábeis foram elaboradas e estão sendo apresentadas em conformidade com as práticas contábeis adotadas no Brasil, levando em consideração o processo de convergência às normas internacionais, em consonância com a Lei Federal n.º 6.404/1976 e Lei 11.638/07 das Sociedades por Ações, e demais atos normativos aplicáveis as entidades de economia mista observada os princípios contábeis geralmente aceitos. **NOTA 03 - RESUMO DAS PRINCIPAIS PRÁTICAS CONTÁBEIS** a) **Classificação de Itens Circulantes e Não Circulantes:** Os direitos e obrigações vincendas ou com expectativa de realização dentro dos próximos 12 meses são classificados como itens circulantes e aqueles com vencimento ou com expectativa de realização superior a 12 meses são classificados como itens não circulantes. **b) Caixa e Equivalentes de Caixa:** incluem dinheiro em caixa, depósitos bancários e aplicações financeiras de curto prazo de alta liquidez e com risco insignificante de mudança de valor. Esses valores são contabilizados como instrumentos financeiros básicos e estão demonstrados ac custo acrescido das remunerações contratadas e reconhecidas até a data das demonstrações financeiras. **c) Imobilizado:** Os itens são mensurados pelo valor do custo histórico de aquisição, corrigido monetariamente até 31/12/1995. **d) Depreciação:** A depreciação é calculada a partir do custo de um bem e reconhecida no resultado com base na vida útil de cada bem. As depreciações foram calculadas pelo método linear, a taxas que levam em consideração a vida útil e econômica dos bens e foram mantidas conforme Instruções Normativas SRF N. 162 de 31/12/1998.

Cod. Mat.: 94784

A.M.P.R.A  
 01.569.993/0001-80  
 Edital de Convocação

Ficam convocados todos os moradores do bairro, a participarem da assembleia geral para a prestação de contas do ano de 2012, que será realizada no dia 15/03/13, às 19:00 horas, na sede da mesma. Biguaçu, 12/03/13 - Clarice Signori - presidente.

Cod. Mat.: 94847

**Multicloro Ltda**, CNPJ 05.282.985/0001-09, torna público que requereu junto à FATMA a renovação da Licença Ambiental de Operação para a Atividade de Transporte Rodoviário de Produtos Perigosos na Rodovia Governador Jorge Lacerda, 2300, Araraquá/SC.

Cod. Mat.: 94851



<b>SOPASTA S/A INDÚSTRIA E COMÉRCIO - CNPJ: 86.352.069/0001-08</b>			
<b>BALANÇO PATRIMONIAL DO EXERCÍCIO FINDO EM 31 DE DEZEMBRO</b>		<b>DEMONSTRAÇÃO DO FLUXO DE CAIXA - DFC</b>	
<b>ATIVO</b>		<b>ATIVIDADES OPERACIONAIS</b>	<b>2012</b> <b>2011</b>
	<b>2012</b>		
	<b>2011</b>		
<b>CIRCULANTE</b>	<b>35.653.045,28</b>	<b>RESULTADO LÍQUIDO AJUSTADO</b>	<b>5.435.934,42</b> <b>3.845.239,60</b>
Disponibilidade	7.260.335,70	<b>REDUÇÃO (AUMENTO) NAS CONTAS DO ATIVO</b>	
Bancos c/movimento	13.057,70	Cientes	(141.804,89)      (2.392.551,48)
Aplicações	7.247.278,00	Estoques	(1.050.967,85)      (533.512,04)
Duplicatas a receber	12.699.904,85	Impostos a recuperar	(561.976,29)      368.030,54
Clientes	12.699.904,85	Investimentos temporários	(8.583,60)      (80.632,00)
Impostos a Recuperar	4.901.806,34	Despesas antecipadas	(4.525,70)      (187.425,82)
Outros créditos	115.865,23	Demais contas a receber	298.225,22      565.435,33
Estoques	10.248.865,01	<b>AUMENTO (REDUÇÃO) NAS CONTAS DO PASSIVO</b>	
Investimentos temporários	196.140,52	Fornecedores	(356.930,79)      (2.540.888,56)
Despesas do exercício seguinte	230.127,63	Impostos a recolher	(563.480,59)      319.993,09
<b>NÃO CIRCULANTE</b>	<b>31.873.235,89</b>	Salários, férias e encargos sociais	343.818,90      341.483,34
Realizável a Longo Prazo	761.803,48	Demais contas a pagar	773.775,48      (38.521,06)
Impostos a recuperar	761.803,48	IR/CSL Diferidos	(361.197,33)      (361.197,33)
Investimentos	47.090,71	<b>GERAÇÃO DE CAIXA ATIVIDADES OPERACIONAIS</b>	<b>3.802.286,98</b> <b>(694.546,39)</b>
Imobilizado	31.064.341,70	<b>ATIVIDADES INVESTIMENTOS</b>	
Bens em Operação	49.169.122,28	Aquisição de bens do ativo Imobilizado	(4.893.856,11)      (4.513.094,40)
Intangível	123.279,92	Recebimento de Vendas do Ativo Imobilizado	(79.700,00)      (85.400,00)
( - ) Depreciação	(18.228.060,50)	<b>UTILIZAÇÃO DE CAIXA ATIVIDADES DE INVESTIMENTOS</b>	<b>(4.973.556,11)</b> <b>(4.598.494,40)</b>
<b>TOTAL DO ATIVO</b>	<b>67.526.281,17</b>	<b>ATIVIDADES DE FINANCIAMENTO</b>	
<b>PASSIVO</b>		Instituições Financeiras	3.979.104,86      4.825.479,40
	<b>2012</b>	Recebimento de aplicações em renda fixa e variável	(254.226,85)      (265.777,27)
	<b>2011</b>	Varição Monetária	-
<b>CIRCULANTE</b>	<b>16.032.190,20</b>	Dívida convertida em Capital Social	(192.224,00)      (341.553,95)
Fornecedores	7.301.576,88	Subscrição ações Acionistas	(1.407.776,60)      (1.258.446,05)
Instituições Financeiras	1.732.354,57	Dividendos/Juros capital próprio não pagos	1.839.766,00      1.407.777,60
Obrigações Sociais	1.320.045,32	Ações em tesouraria	-
Obrigações Previdenciárias	770.786,83	<b>UTILIZAÇÃO DE CAIXA ATIVIDADES DE FINANCIAMENTOS</b>	<b>3.964.643,41</b> <b>5.121.641,14</b>
Obrigações Tributárias	1.934.693,32	<b>AUMENTOS NAS DISPONIBILIDADES</b>	
Outras Obrigações	2.972.733,28	Saldo inicial disponível	4.466.961,42      4.638.361,07
<b>NÃO CIRCULANTE</b>	<b>13.795.374,78</b>	Saldo final disponível	7.260.335,70      4.466.961,42
Diretores e Acionistas	1.231.296,76	<b>CONTEXTO OPERACIONAL</b>	
Impostos Diferidos	2.406.873,55	A SOPASTA S/A Indústria e Comércio tem por objetivo a produção de papel semi-kraft em bobinas, chapas de papelão ondulado e embalagens de papelão ondulado.	
Instituições Financeiras	10.157.204,47	<b>PRINCIPAIS PRÁTICAS CONTÁBEIS ADOADAS</b>	
<b>PATRIMÔNIO LÍQUIDO</b>	<b>37.698.716,19</b>	As demonstrações contábeis foram elaboradas de acordo com os princípios contábeis previstos na Lei das Sociedades Por Ações (Lei nº.6404/76) que inclui dispositivos introduzidos, alterados e revogados pela Lei nº. 11.638 de 28/12/07 e pela Lei nº.11.941 de 27/05/09 e também pelos procedimentos, orientações e interpretações emitidos pelo Comitê de Pronunciamentos Contábeis ("CPC"). A) Disponibilidades - Compreende o saldo das contas: Bancos e Aplicações Financeiras de liquidez imediata. As aplicações estão registradas ao valor nominal acrescidos dos rendimentos auferidos até a data final do Balanço. B) Estoques de matéria prima, material secundário e material do almoxarifado central foram avaliados ao custo médio de aquisição. Os produtos acabados foram avaliados conforme os parâmetros preconizados pela Legislação do Imposto de Renda. C) Os investimentos estão demonstrados ao custo de aquisição acrescidos da correção monetária segundo a variação da UFIR (unidade fiscal de referência), ou seja, R\$ 0,8287 em 31 de dezembro de 1995, não sendo corrigido no corrente exercício. D) Os bens do Ativo Imobilizado estão demonstrados ao custo de aquisição, sendo acrescidos da correção monetária até 31 de dezembro de 1995. A depreciação do imobilizado é calculada pelo método linear com base em taxas que levam em consideração a estimativa de vida útil econômica admitidas para fins tributários, fixadas por espécie de bem. E) O capital social é de R\$ 24.000.000,00 (Vinte e quatro milhões de reais) divididos em 24.000.000 (Vinte e quatro milhões de ações). Todas com valor nominativo de R\$ 1,00 (um real) cada, nominativas ou ao portador a vontade do acionista. F) Remuneração aos acionistas: O Estatuto Social determina a distribuição de dividendos de até 25% do Lucro Líquido do exercício, ajustado na forma do art. 202 da Lei nº 6.404/76 a ser atribuído a todas as ações da empresa, sendo que, a administração resolveu atender esta determinação através do pagamento de dividendos e de juros sobre capital próprio. De acordo com a Lei nº 9.249/95, foram calculados juros sobre o capital próprio com base na TJLP vigente no exercício os quais foram contabilizados em despesas financeiras conforme estabelecido pela legislação fiscal. G) Em referência a Outras Receitas Operacionais constante no Demonstrativo de Resultado refere-se às Doações Recebidas, Receitas Convênio SESI e Recuperações Diversas. H) Provisão para Imposto de Renda sobre Lucro Real e Contribuição Social foram apurados em conformidade com a Legislação vigente com base no Lucro Real. I) A Empresa adota a política de contratar cobertura de seguros para os bens sujeitos a riscos por montantes considerados suficientes para cobrir eventuais sinistros considerando a natureza da sua atividade.	
<b>TOTAL DO PASSIVO</b>	<b>67.526.281,17</b>	<b>Nelson Harasawa – Diretor Presidente</b>	
		<b>Dean Marco Bogó Cendron – Contador – CRCSC 024664/O-3 – CPF: 001.036.509-54</b>	
<b>DEMONSTRATIVO DE RESULTADO DO EXERCÍCIO FINDO EM 31 DE DEZEMBRO</b>			
	<b>2012</b>	<b>2011</b>	
<b>RECEITA OPERACIONAL BRUTA</b>	<b>95.936.499,90</b>	<b>90.788.156,73</b>	
Deduções da receita bruta	(16.742.377,52)	(16.611.643,41)	
<b>RECEITA OPERACIONAL LÍQUIDA</b>	<b>79.194.122,38</b>	<b>74.176.513,32</b>	
Custo de produtos vendidos	(62.930.031,50)	(61.571.931,93)	
<b>RESULTADO OPERACIONAL BRUTO</b>	<b>16.264.090,88</b>	<b>12.604.581,39</b>	
<b>Despesas Operacionais</b>	<b>(10.788.304,46)</b>	<b>(9.283.730,21)</b>	
Despesas com Vendas	(7.693.135,06)	(6.458.433,46)	
Despesas Administrativas	(5.333.838,53)	(5.009.470,02)	
Despesas Tributárias	(34.927,21)	(25.431,59)	
Outras Receitas Operacionais	2.273.596,34	2.209.604,86	
<b>RESULTADO FINANCEIRO</b>	<b>(1.991.266,17)</b>	<b>(1.750.416,13)</b>	
Receitas financeiras	298.376,22	293.193,60	
Despesas financeiras	(2.289.642,39)	(2.043.609,73)	
<b>RESULTADO OPERACIONAL LÍQUIDO</b>	<b>3.484.520,25</b>	<b>1.570.435,05</b>	
<b>Resultado não operacional</b>	<b>1.051.741,82</b>	<b>1.127.750,48</b>	
Ganhos Alienação Imobilizado	(81.191,50)	(5.182,84)	
Realização Ajustes Patrimoniais	1.132.933,32	1.132.933,32	
<b>RESULTADO LÍQUIDO ANTES DA CSLL</b>	<b>4.536.262,07</b>	<b>2.698.185,53</b>	
Provisão para Contribuição Social	412.329,16	245.403,63	
<b>RESULTADO LÍQUIDO ANTES DO IR</b>	<b>4.123.932,91</b>	<b>2.452.781,90</b>	
Provisão para Imposto de Renda	1.121.242,28	657.522,81	
Dividendos a distribuir	300.000,00	200.000,00	
<b>RESULTADO LÍQUIDO DO EXERCÍCIO</b>	<b>2.702.690,63</b>	<b>1.595.259,09</b>	
Resultado por ação	0,11	0,07	





SENIOR SISTEMAS S/A  
CNPJ: 80.680.093/0001-81 - Blumenau - SC

**RELATÓRIO DA DIRETORIA**

Srs. Acionistas, em cumprimento às disposições legais e estatutárias vigentes, apresentamos e submetemos à apreciação de V. Sas. o Balanço Patrimonial, a Demonstração do Resultado do Exercício, a Demonstração das Mutações do Patrimônio Líquido, a Demonstração do Fluxo de Caixa, com o respectivo Parecer dos Auditores Independentes, relativas ao exercício social encerrado em 31 de dezembro de 2012 comparativamente com o encerrado em 31 de dezembro de 2011. Permanecemos ao inteiro dispor para quaisquer esclarecimentos que fizerem necessários.

Blumenau, 08 de fevereiro de 2013.

A Diretoria

**SENIOR SISTEMAS S.A. BALANÇO PATRIMONIAL EM 31 DE DEZEMBRO DE 2012 E 2011**  
(Valores expressos em reais)

ATIVO				PASSIVO			
	Nota	2012	(Nota 16) Reclassificado 2011		2012	2011	
<b>CIRCULANTE</b>				<b>CIRCULANTE</b>			
Caixa e equivalentes de caixa	4	3.846.522	6.058.292	Empréstimos e financiamentos	9	2.716.924	2.950.549
Contas a receber de clientes	5	10.119.954	11.122.512	Fornecedores		510.827	1.843.144
Adiantamentos	6	706.699	1.410.894	Salários e encargos sociais	10	8.378.795	7.604.666
Estoques		131.019	252.520	Obrigações tributárias	11	907.233	1.122.196
Impostos a recuperar		448.784	275.106	Adiantamentos de clientes		82.933	98.209
Despesas do exercício seguinte		227.458		Outras contas a pagar		426.563	
<b>Total do ativo circulante</b>		<b>15.480.436</b>	<b>19.119.324</b>	<b>Total do passivo circulante</b>		<b>13.023.275</b>	<b>13.618.764</b>
<b>NÃO CIRCULANTE</b>				<b>NÃO CIRCULANTE</b>			
Contas a receber de clientes	5	1.224.185	140.098	Empréstimos e financiamentos	9	9.722.978	5.987.179
Depósitos judiciais		466.007	466.007	Obrigações com pessoas físicas ligadas			766.442
<b>Realizável a longo prazo</b>		<b>1.690.192</b>	<b>606.105</b>	Resultado Diferido		58.505	1.586
Imobilizado	7	33.970.541	27.156.151	<b>Total do passivo não circulante</b>		<b>9.781.483</b>	<b>6.755.207</b>
Intangível	8	6.761.640	14.342	<b>PATRIMÔNIO LÍQUIDO</b>			
<b>Total do ativo não circulante</b>		<b>42.422.373</b>	<b>27.776.598</b>	Capital social integralizado	12.1	14.152.850	1.200.000
<b>TOTAL DO ATIVO</b>		<b>57.902.809</b>	<b>46.895.922</b>	Reservas de capital		5.167	5.167
As notas explicativas são partes integrantes das demonstrações financeiras				Reservas de lucros	12.2	845.046	240.000
				Lucros acumulados	12.3	20.094.988	25.076.784
				<b>Total do Patrimônio Líquido</b>		<b>35.098.051</b>	<b>26.521.951</b>
				<b>TOTAL DO PASSIVO</b>		<b>57.902.809</b>	<b>46.895.922</b>
				As notas explicativas são partes integrantes das demonstrações financeiras			

**DEMONSTRAÇÃO DO RESULTADO DOS EXERCÍCIOS FINDOS**  
**EM 31 DE DEZEMBRO**  
Valores expressos em reais.

	Nota	2012	2011		2012	2011
<b>RECEITA BRUTA</b>		<b>114.186.096</b>	<b>93.849.011</b>	<b>LUCRO LÍQUIDO ANTES DAS RECEITAS E (DESPESAS) FINANCEIRAS</b>	<b>16.150.083</b>	<b>15.483.988</b>
<b>DEDUÇÕES DA RECEITA</b>				<b>(DESPESAS) RECEITAS FINANCEIRAS</b>		
Impostos faturados e AVP		(6.663.926)	(5.276.744)	Despesas financeiras	(1.432.315)	(537.608)
<b>RECEITA LÍQUIDA</b>		<b>107.522.170</b>	<b>88.572.267</b>	Receitas financeiras	823.925	1.904.478
<b>CUSTOS DOS PRODUTOS E SERVIÇOS VENDIDOS</b>		<b>(64.053.996)</b>	<b>(49.926.770)</b>		<b>(608.390)</b>	<b>1.366.870</b>
<b>LUCRO BRUTO</b>		<b>43.468.174</b>	<b>38.645.497</b>	<b>LUCRO DO EXERCÍCIO ANTES DO IMPOSTO DE RENDA E CONTRIBUIÇÃO SOCIAL</b>	<b>15.541.693</b>	<b>16.850.858</b>
<b>(DESPESAS) E RECEITAS</b>				Contribuição social	3.c) (951.604)	(1.337.996)
Com vendas		(13.078.334)	(12.035.637)	Imposto de renda	3.c) (2.489.179)	(3.497.669)
Gerais, administrativas, serviços e tecnologia	17	(9.324.534)	(11.134.963)	<b>LUCRO LÍQUIDO DO EXERCÍCIO</b>	<b>12.100.910</b>	<b>12.015.193</b>
Administrativas	17	(4.232.073)		<b>QUANTIDADE DE AÇÕES AO FINAL DO PERÍODO</b>	<b>12.1</b>	<b>1.213.101</b>
Gerais, serviços e tecnologia	17	(812.472)		<b>LUCRO LÍQUIDO POR AÇÃO</b>	<b>9,98</b>	<b>10,01</b>
Amortização ágio investimento	8	63.153	9.091	As notas explicativas são partes integrantes das demonstrações financeiras		
Resultado de equivalência patrimonial		66.169	(23.161.509)			
Outras receitas		(27.318.091)				

**DEMONSTRAÇÃO DAS MUTAÇÕES DO PATRIMÔNIO LÍQUIDO PARA EXERCÍCIOS FINDOS EM 31 DE DEZEMBRO DE 2012 E 2011**  
Valores expressos em reais

	Nota	Capital Social	Reservas de Capital	Reserva de Lucros Reserva Legal	Lucros Acumulados	Total
<b>Saldos em 31 de dezembro de 2010</b>		<b>1.200.000</b>	<b>5.167</b>	<b>240.000</b>	<b>17.391.734</b>	<b>18.836.901</b>
Lucro líquido do exercício (R\$ 10,01 por ação)	12.3				12.015.193	12.015.193
Dividendos distribuídos (R\$ 3,61 por ação)					(4.330.143)	(4.330.143)
<b>Saldos em 31 de dezembro de 2011</b>		<b>1.200.000</b>	<b>5.167</b>	<b>240.000</b>	<b>25.076.784</b>	<b>26.521.951</b>
Aumento capital com lucros acumulados	12.1	12.800.000			(12.800.000)	
Aumento capital em função da incorporação	12.1	152.850				152.850
Resultado líquido oriundo de incorporação	12.4				(53.598)	(53.598)
Lucro líquido do exercício (R\$ 9,98 por ação)	12.3				12.100.910	12.100.910
Destinações do lucro líquido do exercício						
- Reserva legal	12.2			605.046	(605.046)	
- Dividendos distribuídos (R\$ 2,99)					(3.624.062)	(3.624.062)
<b>Saldos em 31 de dezembro de 2012</b>		<b>14.152.850</b>	<b>5.167</b>	<b>845.046</b>	<b>20.094.988</b>	<b>35.098.051</b>

Continua



DEMONSTRAÇÃO DO FLUXO DE CAIXA DOS EXERCÍCIOS FINDOS EM 31 DE DEZEMBRO Valores expressos em reais			
	Nota	2012	(Nota 16) Reclassificado 2011
<b>DEMONSTRAÇÃO DO FLUXO DE CAIXA</b>			
<b>Fluxo de caixa das atividades operacionais</b>			
Lucro do exercício antes do imposto de renda e contribuição social		15.541.693	16.850.858
+ / (-) Ajustes por:			
Resultado líquido oriundo de incorporação	12.4	(53.598)	
Depreciações e amortizações - resultado do exercício		2.054.297	778.529
Depreciações e amortizações - oriundas de incorporação		286.570	
Resultado Diferido		56.919	(26.774)
Juros provisionados sobre financiamentos		1.049.023	578.527
<b>Sub-total</b>		<b>18.934.904</b>	<b>18.181.140</b>
<b>(Aumento) ou Diminuição nos ativos e passivos:</b>			
Contas a receber - clientes		1.002.558	(2.257.932)
Contas a receber - clientes ( não circulante )		(1.084.087)	523.963
Adiantamentos		704.195	(7.228)
Estoques		121.501	(252.520)
Impostos a recuperar		(173.678)	161.650
Despesas do exercício seguinte		(227.458)	
Depósitos judiciais			(466.007)
<b>Aumento ou (Diminuição) nos ativos e passivos:</b>			
Fornecedores		(1.332.317)	748.885
Salários e encargos sociais		774.129	2.592.442
Obrigações tributárias		(214.963)	2.582
Adiantamentos de clientes		(15.276)	51.785
Outras contas a pagar		426.563	
<b>Caixa proveniente das operações</b>		<b>18.916.071</b>	<b>19.278.760</b>
Imposto de renda do exercício	3.c)	(2.489.179)	(3.497.669)
Contribuição social do exercício	3.c)	(951.604)	(1.337.996)
<b>Caixa líquido proveniente das atividades operacionais</b>		<b>15.475.288</b>	<b>14.443.095</b>
<b>Fluxo de caixa das atividades de investimentos</b>			
Aquisições de ativo imobilizado		(8.274.825)	(14.753.507)
Baixa líquida de imobilizado		29.500	
Aquisições do intangível		(7.657.231)	(3.420)
<b>Caixa líquido (usado) nas atividades de investimentos</b>		<b>(15.902.556)</b>	<b>(14.756.927)</b>
<b>Fluxo de caixa das atividades de investimentos</b>			
Aquisições de ativo imobilizado		(8.274.825)	(14.753.507)
Baixa líquida de imobilizado		29.500	
Aquisições do intangível		(7.657.231)	(3.420)
<b>Caixa líquido (usado) nas atividades de investimentos</b>		<b>(15.902.556)</b>	<b>(14.756.927)</b>
<b>Fluxo de caixa das atividades de financiamentos</b>			
Aumento de capital em função da incorporação	12.1	152.850	
Novos empréstimos e financiamentos		8.200.015	4.581.138
Pagamentos de empréstimos e financiamentos - principal e juros		(5.746.863)	(2.829.273)
Dividendos pagos - lucro do exercício		(3.624.062)	(4.330.143)
Empréstimos pagos à pessoas físicas ligadas - devolução AFAC		(766.442)	
<b>Caixa líquido (usado) nas atividades de financiamentos</b>		<b>(1.784.502)</b>	<b>(2.578.278)</b>
<b>(Redução) líquida de caixa e equivalente de caixa</b>		<b>(2.211.770)</b>	<b>(2.892.110)</b>
<b>Caixa e equivalente de caixa no início do exercício</b>		<b>6.058.292</b>	<b>8.950.402</b>
<b>Caixa e equivalente de caixa no fim do exercício</b>		<b>3.846.522</b>	<b>6.058.292</b>
As notas explicativas são partes integrantes das demonstrações financeiras			
<b>NOTAS EXPLICATIVAS ÀS DEMONSTRAÇÕES FINANCEIRAS EM 31 DE DEZEMBRO DE 2012 E 2011. (Valores expressos em reais)</b>			
<b>1 - CONTEXTO OPERACIONAL</b>			
A SENIOR SISTEMAS S.A. (a seguir designada como "Senior" ou "Companhia") é uma sociedade por ações, de capital fechado, com sede e foro na Rua São Paulo, nº 825, Bairro Victor Konder, na cidade de Blumenau, Estado de Santa Catarina.			
A Senior tem por objetivo o desenvolvimento de programas sob encomenda, desenvolvimento e licenciamento de programas de computador customizáveis e não customizáveis, análise e			
desenvolvimento de sistemas, programação de sistemas, licenciamento ou cessão de direito de uso de programa de computação, suporte técnico em informática, comércio varejista de programas de computador, terceirização de serviços - "Outsourcing", consultoria em TI e treinamento em informática. Os principais softwares desenvolvidos e comercializados pela Senior são aplicativos tipo <i>Enterprise Resource Planning</i> (ERP) e tem por finalidade integrar sistematicamente os níveis estratégico e operacional de uma empresa usuária (cliente), permitindo a criação de fluxos e rotinas de informação que contemplem as necessidades operacionais e de informações gerenciais das diferentes áreas da empresa usuária (cliente) do software. As principais áreas contempladas pelo ERP da Senior são: recursos humanos, finanças, contábil/fiscal, administração e operações industrial.			
A Senior possui filiais em: a) Campo Grande – Mato Grosso do Sul; b) Porto Alegre – Rio Grande do Sul; e c) São Paulo – São Paulo.			
<b>2 - APRESENTAÇÃO DAS DEMONSTRAÇÕES FINANCEIRAS</b>			
As demonstrações financeiras para o exercício social findo em 31 de dezembro de 2012 foram elaboradas de acordo com as práticas contábeis adotadas no Brasil que compreendem: a legislação societária brasileira e os Pronunciamentos, Interpretações e Orientações emitidas pelo Comitê de Pronunciamentos Contábeis, levando em consideração o IFRS das Pequenas e Médias Empresas – CPC PME.			
<b>3 - PRINCIPAIS PRÁTICAS CONTÁBEIS E FISCAIS</b>			
A Senior observa o regime de competência para o registro das transações, combinado ainda com as seguintes práticas contábeis:			
<b>a) Apresentação das Contas</b> - Os ativos realizáveis e os passivos exigíveis em prazos inferiores a 365 dias, estão classificados como circulante;			
<b>b) Critérios de avaliação de ativos:</b>			
<b>- Caixa e equivalentes de caixa:</b>			
<b>i) Caixa e bancos conta corrente:</b> incluem dinheiro em caixa e depósitos bancários com risco insignificante de mudança de valor;			
<b>ii) Aplicações financeiras:</b> estão avaliadas ao custo, acrescidas dos rendimentos auferidos até a data do balanço, de acordo com as taxas pactuadas junto às instituições financeiras, e referem-se a aplicações em renda fixa atreladas ao Certificado de Depósito Interbancário – CDI.			
<b>- Contas a receber de clientes:</b> os saldos de contas a receber de clientes estão representados por valores históricos das vendas a prazo. A Provisão para créditos de liquidação duvidosa é calculada com base nas perdas estimadas pela Administração e seu montante é considerado suficiente para cobrir eventuais perdas na realização das contas a receber. A Companhia ajustou a valor presente (AVP) os valores a receber de curto e longo prazo de clientes, com base na taxa CDI, a partir da data da operação.			
<b>- Estoques:</b> referem-se a materiais de marketing e de expediente utilizados pela Companhia, não consumidos até a data de encerramento das demonstrações financeiras. Os estoques estão valorizados pelo custo médio de aquisição.			
<b>- Demais ativos circulantes e realizável a longo prazo:</b> são apresentados pelo valor líquido de realização.			
<b>- Imobilizado:</b>			
Registrado ao custo de aquisição. A depreciação dos bens é calculada pelo método linear e leva em consideração o tempo de vida útil-econômica estimada dos bens.			
Um item imobilizado é baixado quando vendido ou quando nenhum benefício econômico futuro for esperado do seu uso ou venda. Eventual ganho ou perda resultante da baixa do ativo calculado como sendo a diferença entre o valor líquido da venda e o valor contábil do ativo é incluído na demonstração do resultado, no exercício em que for baixado.			
O valor residual, a vida útil do ativo e os métodos de depreciação são revistos no encerramento de cada exercício, ajustados de forma prospectiva, quando for o caso.			
Após a apuração do valor residual do ativo imobilizado, para fins de Demonstrações Financeiras, a Companhia determina se é necessário reconhecer perda adicional do valor do ativo imobilizado de forma agregada com outros ativos tais como investimentos e intangíveis em unidades geradoras de caixa.			
Em função da mudança da prática contábil brasileira para aderência ao processo de convergência às práticas internacionais, na adoção inicial dos Pronunciamentos Técnicos CPC 27 (IAS 16) e CPC 28 (IAS 40), havia a opção de proceder ajustes nos saldos iniciais à semelhança do que é permitido pelas normas de contabilidade, com a utilização do conceito de custo atribuído ( <i>deemed cost</i> ), conforme previsto nos pronunciamentos técnicos CPC 37 (IFRS 1) e 43.			
A Companhia optou por não avaliar seu ativo imobilizado pelo valor justo como custo atribuído considerando que (i) o método de custo, deduzido da provisão para perdas, é o melhor método para avaliar os ativos imobilizados da Companhia; (ii) o ativo imobilizado da Companhia é segregado em classes bem definidas e relacionadas à sua atividade operacional que é a prestação de serviços em desenvolvimento e manutenção de software; (iii) a infraestrutura utilizada pela Companhia é significativamente impactada pelo desenvolvimento tecnológico, novos produtos com maior capacidade a preços menores são disponibilizados o que requer da Administração atualização frequente dos equipamentos da operação e a revisão dos valores recuperáveis e estimativas de vida útil dos bens do ativo imobilizado, o que vem sendo feito consistentemente pela Companhia ao longo dos anos e (iv) a Companhia possui controles eficazes sobre os bens do ativo imobilizado que possibilitam a identificação de perdas e mudanças de estimativa de vida útil dos bens.			
As taxas de depreciação utilizadas representam adequadamente a vida útil dos equipamentos o que permite concluir que o valor do imobilizado esta próximo do seu valor justo. A aplicação desses pronunciamentos técnicos não trouxe impactos significativos para a Companhia.			
<b>- Intangível:</b>			
Os ativos intangíveis adquiridos separadamente são mensurados ao custo no momento do seu reconhecimento inicial. O custo de ativos intangíveis adquiridos em uma combinação de negócios (incorporação) corresponde ao valor justo na data da aquisição. Após o reconhecimento inicial, os intangíveis são apresentados ao custo, menos amortização acumulada e perdas acumuladas a			

Continua



Continua  
valor recuperável. Ativos intangíveis gerados internamente não são capitalizados e o gasto é refletido na demonstração do resultado do exercício em que foi incorrido.

Os ativos intangíveis estão representados substancialmente por: softwares, marcas e patentes e por ágios gerados em função da expectativa de lucratividade e receitas incrementais esperadas no futuro, vinculados a combinações de negócios (incorporação) da Companhia.

Ativos intangíveis são amortizados ao longo da vida útil econômica e avaliados em relação à perda por redução ao valor recuperável sempre que houver indicação de perda de valor econômico do ativo. O período e o método de amortização para um ativo intangível é revisado no mínimo ao final de cada exercício social. Mudanças na vida útil estimada ou no consumo esperado dos benefícios econômicos futuros desses ativos são contabilizadas por meio de mudanças no período de estimativas contábeis.

Ganhos e perdas resultantes de baixa de um ativo intangível são mensurados como a diferença entre o valor líquido obtido da venda e o valor contábil do ativo, sendo reconhecidos na demonstração do resultado no momento da baixa do ativo.

**- Provisão para redução ao valor recuperável de ativos não financeiros:**

A Administração revisa anualmente o valor contábil líquido dos ativos com o objetivo de avaliar eventos ou mudanças nas circunstâncias econômicas operacionais ou tecnológicas, que possam indicar deterioração ou perda de seu valor recuperável. Sendo tais evidências identificadas, e o valor contábil líquido exceder o valor recuperável, é constituída provisão para desvalorização, ajustando o valor contábil ao valor recuperável.

O valor recuperável de um ativo ou de determinada unidade geradora de caixa é definido como sendo o maior entre o valor em uso e o valor líquido de venda.

Na estimativa do valor em uso do ativo, os fluxos de caixa futuros estimados são descontados ao seu valor presente, utilizando uma taxa de desconto antes dos impostos, que reflita o custo médio ponderado de capital da Companhia. O valor líquido de venda é determinado, sempre que possível, com base em contrato de venda firme em uma transação em bases comutativas, entre partes conhecedoras e interessadas, ajustado por despesas atribuíveis à venda do ativo, ou no preço da transação mais recente com ativos semelhantes.

A Administração entende, após todos os cálculos e estimativas, que nenhuma perda deve ser reconhecida.

**- Passivo circulante e exigível a longo prazo:** são demonstrados pelos valores conhecidos ou calculáveis, acrescidos, quando aplicável, dos correspondentes encargos, variações monetárias incorridas até a data dos balanços.

**c) Imposto de renda e contribuição social:**

O imposto de renda é calculado com base nas alíquotas de 15% acrescido do adicional de 10% sobre o lucro tributável excedente a R\$ 240.000 no período de 12 meses, enquanto que a contribuição social é calculada à alíquota de 9%, ambos calculados sobre o lucro tributável reconhecido pelo regime de competência.

**d) Receitas e Despesas**

A Senior auferir receita de licenciamento de software, compreendendo taxas de licenciamento, receita de serviços incluindo honorários de consultoria, receita de serviços de suporte, de manutenção para evolução tecnológica de produto e serviços de treinamento. As receitas relativas a licenças de uso são reconhecidas quando:

- Da assinatura do contrato e disponibilização do software ao cliente;
- Seu valor pode ser mensurado de forma confiável (conforme os termos do contrato);
- Todos os riscos e benefícios inerentes da licença são transferidos para o cliente;
- A Senior não detém mais o efetivo controle sobre a licença.

As receitas de serviço são faturadas separadamente e reconhecidas à medida que os serviços são realizados. As receitas relativas a evolução tecnológica (manutenção) são faturadas e reconhecidas mensalmente durante a vigência dos contratos com os clientes.

O custo relacionado com a receita das taxas de licenciamento inclui os custos de aquisição de banco de dados, os custos da mídia na qual o produto é entregue e o preço das licenças pagas a terceiros, no caso de softwares revendidos, bem como também, os custos de pessoal envolvidos nesta operação.

O custo relacionado com a receita de serviços e manutenção é composto, principalmente, de salários de pessoal de consultoria e suporte e demais custos relacionados a estas áreas.

As despesas com pesquisa e desenvolvimento incorridas pela área de desenvolvimento (programação e fábrica de software), vinculadas a inovações tecnológicas dos softwares existentes são registradas como despesas do exercício em que incorrem.

**e) Julgamento, estimativas e premissas contábeis significativas:**

A elaboração de demonstrações financeiras de acordo com as práticas contábeis adotadas no Brasil requer que a Administração use de julgamento na determinação e registro de estimativas contábeis. Ativos e passivos significativos sujeitos a essas estimativas e premissas incluem o valor residual do ativo imobilizado, provisão para créditos duvidosos, estoques, provisão para ativos e passivos contingentes. A liquidação das transações envolvendo essas estimativas poderá resultar em valores diferentes dos estimados, devido a imprecisões inerentes ao processo de sua determinação. A administração da **Companhia** revisa as estimativas e premissas pelo menos anualmente e é de opinião que não existem diferenças significativas.

**4. CAIXA E EQUIVALENTES DE CAIXA**

	2012	2011
Caixa	20.547	14.585
Bancos conta corrente	1.240.650	4.311.804
Aplicações financeiras	2.585.325	1.731.903
	<b>3.846.522</b>	<b>6.058.292</b>

Os equivalentes de caixa são mantidos com a finalidade de atender a compromissos de caixa de curto prazo e não para investimentos ou outros fins, sendo que estão representadas por aplicações financeiras em fundos DI, Certificados de Depósito Bancário, e operações compromissadas (operações com compromisso de recompra pela instituição financeira), e são resgatáveis em prazo inferior a 90 dias da data das respectivas operações.

A Companhia tem políticas de investimentos financeiros que determinam que os investimentos se concentrem em valores mobiliário de baixo risco e aplicações em instituições financeiras de primeira linha e são substancialmente remuneradas com base em percentuais da variação do Certificado de Depósito Interbancário (CDI).

**5. CLIENTES**

	2012	2011
Clientes de curto prazo - circulante	10.514.500	11.800.126
(-) Provisão para devedores duvidosos	(328.703)	(549.343)
(-) Ajuste a valor presente	(65.843)	(128.271)
<b>Total de clientes de curto prazo - circulante</b>	<b>10.119.954</b>	<b>11.122.512</b>
Clientes de longo prazo - não circulante	1.427.310	173.336
(-) Ajuste a valor presente - não circulante	(203.125)	(33.238)
<b>Total de clientes de longo prazo - não circulante</b>	<b>1.224.185</b>	<b>140.098</b>

**6. ADIANTAMENTOS**

	2012	Reclassificado 2011
Adiantamento a consultores	268.368	926.255
Adiantamento a colaboradores (férias)	344.531	498.200
Adiantamento a fornecedores	93.410	203.232
Outras contas a receber	11.109	11.109
(-) Provisão para perdas sobre os adiantamentos	(10.719)	(227.902)
	<b>706.699</b>	<b>1.410.894</b>

**7. IMOBILIZADO**

**a) Demonstrativo de custo de aquisição, depreciação acumulada e valor líquido**

	Taxa de Depreciação	2012			2011
		Custo	Depreciação Acumulada	Líquido	Líquido
Terrenos		1.507.605		1.507.605	1.507.605
Benfeitorias em imóveis de terceiros	10%	3.834	(1.861)	1.973	
Móveis e utensílios	10%	2.009.483	(333.193)	1.676.290	847.964
Veículos	20%	270.750	(30.996)	239.754	29.717
Equipamentos de processamento de dados	20%	4.272.912	(1.992.586)	2.280.326	1.273.344
Construções em andamento					23.497.521
Edificações	2%	26.553.637	(217.110)	26.336.527	
Instalações	10%	2.117.191	(220.563)	1.896.628	
Máquinas e equipamentos	10%	38.490	(7.052)	31.438	
		<b>36.773.902</b>	<b>(2.803.361)</b>	<b>33.970.541</b>	<b>27.156.151</b>

**b) Reconciliação do valor contábil no início e no fim do exercício encerrado em 31 de dezembro de 2012**

	Saldos em 31.12.2011	Adições	Baixas Líquidas	Depreciação	Transferências	Saldos em 31.12.2012
Terrenos	1.507.604					1.507.604
Benfeitorias em Imóveis de Terceiros		3.834		(1.861)		1.973
Imóvel rua São Paulo		1.200.356	217	(174.752)	25.310.705	26.336.526
Instalações				(225.554)	2.122.183	1.896.629
Computadores e Periféricos	515.179	1.350.842		(541.187)	955.493	2.280.326
Máquinas e Equipamentos	758.166	151.844		(317.359)	(561.212)	31.439
Móveis e Utensílios	847.964	557.040		(153.568)	424.854	1.676.290
Veículos	29.717	270.750	(29.717)	(30.996)		239.754
Construção em andamento	23.497.521	3.972.734			(27.470.256)	
	<b>27.156.151</b>	<b>7.507.400</b>	<b>(29.500)</b>	<b>(1.445.277)</b>	<b>781.767</b>	<b>33.970.541</b>

Levando em consideração a relevância do ativo imobilizado em relação às Demonstrações financeiras como um todo, a Companhia avalia periodicamente a vida útil-econômica desses ativos e não apresenta ajustes ou mudanças relevantes a serem reconhecidos em 31 de dezembro de 2012.

**8. INTANGÍVEL**

		2012		2011
	Taxa de Amortização	Custo	Amortização Acumulada	Líquido
Linhas telefônicas		17.162		17.162
Marcas e patentes				6.765
Softwares	20%	676.024	(83.119)	592.905
Ágio aquisição societária		6.964.045	(812.472)	6.151.573
		<b>7.657.231</b>	<b>(895.591)</b>	<b>6.761.640</b>

**b) Reconciliação do valor contábil no início e no fim do exercício encerrado em 31 de dezembro de 2012**

	Saldos em 31.12.2011	Adições	Baixas Líquidas	Amortização	Transferências	Saldos em 31.12.2012
Softwares		676.024		(83.119)		592.905

Continua



Continua					
Marcas e Patentes	6.765		(6.765)		
Direito de uso de Linha Telefônica	7.577	17.162	(7.577)	17.162	
Ágio aquisição societária	6.964.045		(812.472)	6.151.573	
	<u>14.342</u>	<u>7.657.231</u>	<u>(895.591)</u>	<u>(14.342)</u>	<u>6.761.640</u>

O ágio referente aquisição societária, refere-se ao valor pago decorrentes da expectativa de rentabilidade futura das empresas Sul Brasil Sistemas Corporativos Ltda e Apoio Empresarial Comércio em Automação Ltda. Em 01 de maio de 2012 a Senior incorporou estas empresas. Todos os instrumentos societários referentes estas incorporações encontram-se devidamente aprovados em Assembléia Geral Extraordinária e arquivados na Junta Comercial do Estado de Santa Catarina – JUCESC.

### 9. EMPRÉSTIMOS E FINANCIAMENTOS

Credores	Vencimento	Finalidade	% de encargo	Circulante		Não Circulante	
				2012	2011	2012	2011
BNDES	15-02-15	Investimentos em P&D e Eficiações	TJLP+1% a.a.	1.153.005	2.519.045	4.266.613	5.399.666
Finame Banco do Brasil	15-09-22	Aquisição de itens imobilizado	de 2,50% a.a. até 5,7 a.a. +TJLP	66.632	49.478	1.018.195	532.535
Cartão BNDES Arrendamento Mercantil	15-05-16	Aquisição de Itens de imobilizado	0,97% a.m.	178.649	382.026	152.597	54.978
Santander Ivanir A. Zilio e outros	22-11-15 Jan-16	Aquisição de Veículos Aquisição participação empresas Apoio e Sul Brasil	0,88% a.m. a 0,90% a.m. CDI	92.175		156.482	
				1.226.463		4.129.091	
<b>Totais</b>				<u>2.716.924</u>	<u>2.950.549</u>	<u>9.722.978</u>	<u>5.987.179</u>

#### Garantias:

**BNDES:** hipoteca em 1º grau do terreno onde situa-se a matriz da Companhia.

**Finame – Banco do Brasil:** os próprios bens financiados.

**Cartão BNDES:** os próprios bens financiados.

**Arrendamento Mercantil - Santander:** os próprios bens arrendados.

**Ivanir A. Zilio e outros:** garantido por todos os acionistas da Senior através de contrato de Compra e Venda de Participação Societária.

### 10. SALÁRIOS E ENCARGOS SOCIAIS

	2012	2011
Salários	1.502.210	1.247.552
Participação dos colaboradores no resultado	2.103.206	2.348.994
Provisão de férias e encargos	3.786.877	3.122.281
Contribuição a sindicato	991	13.496
INSS Terceiros	432.918	350.111
INSS LEI 12.546 - Faturamento	222.170	268.567
FGTS	330.423	253.665
	<u>8.378.795</u>	<u>7.604.666</u>

previdenciárias, trabalhistas e cíveis. Para os valores das contingências consideradas como perdas possíveis pela administração da Companhia, amparada na opinião dos assessores jurídicos, não foram constituídas provisões contábeis e estão assim distribuídas:

	R\$
Tributárias (INSS)	815.219
Comerciais (Contratos)	2.029.653
Trabalhistas	495.307
Cível	270.000
	<u>3.610.179</u>

### 11. OBRIGAÇÕES TRIBUTÁRIAS

	2012	2011
IRF a recolher (retido pessoa física)	600.757	327.234
ISS a recolher	233.594	211.681
ISS fornecedores	1.125	15.239
PIS/COFINS/CSLL	30.527	38.082
IRPJ		371.044
CSLL		118.836
COFINS	33.887	32.943
PIS	7.343	7.137
	<u>907.233</u>	<u>1.122.196</u>

#### a) Tributárias (INSS)

Refere-se a notificação expedida pela Receita Federal do Brasil – RFB referente ao INSS sobre participação nos resultados distribuída a funcionários, sem respaldo em acordo homologado no sindicato. A RFB pleiteia também, multas por preenchimento incorreto de obrigações acessórias.

#### b) Comerciais

A Companhia figura como ré em ações indenizatórias ajuizadas por clientes para rescisão de contrato, cumuladas com indenização por perdas e danos, assim como, de ações indenizatórias ajuizadas por agentes de negócios, relativamente a rescisões contratuais cumuladas com cobrança de pedido de indenização.

#### c) Trabalhistas

A Companhia figura como ré em processos movidos por ex-empregados e de empresas prestadoras de serviços, onde se alega redução horas extras e equiparação salarial e outras verbas trabalhistas.

#### d) Cível

A Companhia figura como ré em processo movido por prestador de serviço que entende ser devida a cobrança de determinados honorários em função de serviços efetuados por este à Companhia.

### 12. PATRIMÔNIO LÍQUIDO

#### 12.1. CAPITAL SOCIAL

O capital Social, totalmente subscrito e integralizado, em moeda corrente nacional, é de R\$ 14.152.850 (R\$ 1.200.000 – 2011) dividido em 1.213.101 (1.200.000 – 2011) ações ordinárias sem valor nominal.

Em 2012 foram aprovados em assembléia o aumento do capital social com reserva de lucros (R\$ 12.800.000) e também aumento de capital em função da incorporação de empresas adquiridas pela Senior (R\$ 152.850).

#### 12.2. RESERVA LEGAL

É constituída à razão de 5% do lucro líquido apurado em cada exercício social nos termos do art. 193 da Lei 6.404/76, até o limite de 20% do capital social.

#### 12.3. DESTINAÇÃO DOS LUCROS ACUMULADOS

A destinação dos lucros acumulados será objeto de deliberação em assembléia que ocorrerá no exercício de 2013.

#### 12.4. INCORPORAÇÃO

Em 01 de maio de 2012 a Companhia incorporou as empresas Sul Brasil Sistemas Corporativos Ltda e Apoio Empresarial Comércio em Automação Ltda. Todos os instrumentos societários referentes estas incorporações encontram-se devidamente aprovados em Assembléia Geral Extraordinária e arquivados na Junta Comercial do Estado de Santa Catarina – JUCESC.

O resultado líquido da incorporação foi contabilizado no patrimônio líquido da Companhia, sendo que o resultado líquido desta incorporação foi absorvido na conta de lucros acumulados.

### 13. CONTINGÊNCIAS

A Companhia no curso normal de suas operações está envolvida em ações judiciais sobre questões

### 14. INSTRUMENTOS FINANCEIROS

#### 14.1. Identificação e valorização dos instrumentos financeiros

A Companhia opera com instrumentos financeiros, com destaque para disponibilidades, incluindo aplicações financeiras, contas a receber de clientes, contas a pagar a fornecedores e empréstimos e financiamentos.

Os principais instrumentos financeiros ativos e passivos da empresa em 31 de dezembro de 2012 estão descritos a seguir, bem como os critérios para sua valorização / avaliação:

#### (a) Caixa e equivalentes de caixa, aplicações financeiras, contas a receber, outros ativos circulantes, e contas a pagar:

Os valores contabilizados aproximam-se aos de realização.

#### (b) Empréstimos e financiamento:

Os empréstimos e financiamentos substancialmente têm suas taxas atreladas à variação da TJLP ou a taxas de mercado e, dessa forma, também se aproximam do valor de mercado. O detalhamento dos empréstimos e financiamentos estão descritos na nota explicativa nº 9.

#### 14.2. Política de gestão de riscos financeiros

A Companhia segue política de gerenciamento de risco, que orienta em relação a transações e requer a diversificação de transações e contrapartidas. Nos termos dessa política, a natureza e a posição geral dos riscos financeiros é regularmente monitorada e gerenciada a fim de avaliar os resultados e o impacto financeiro no fluxo de caixa. Também são revistos, periodicamente, os limites de crédito e a qualidade do hedge dos contrapartes. Os riscos de mercado são protegidos quando é considerado necessário suportar a estratégia corporativa ou quando é necessário manter o nível de

Continua



<p>Continua flexibilidade financeira. A Companhia está sujeita aos seguintes riscos:</p> <p><b>a) Risco de Liquidez</b> O risco de liquidez consiste na eventualidade da Companhia não dispor de recursos suficientes para cumprir com seus compromissos em função dos diferentes prazos de liquidação de seus direitos e obrigações. O controle da liquidez e do fluxo de caixa da Companhia são monitorados diariamente pelas áreas de gestão da Companhia, de modo a garantir que a geração operacional de caixa e a captação prévia de recursos, quando necessária, sejam suficientes para a manutenção do seu cronograma de compromissos, não gerando riscos de liquidez para a Companhia.</p> <p><b>b) Risco de crédito</b> Decorre de eventual dificuldade de cobrança dos valores dos serviços de manutenção e serviços prestados a seus clientes e das vendas de licenças. A Companhia também está sujeita a risco de crédito proveniente de suas aplicações financeiras. O risco de crédito relativo à prestação de serviços e venda de licenças é minimizado por um controle estrito das bases de clientes e gerenciamento ativo da inadimplência por meio de políticas claras referentes à concessão de serviços e vendas de licenças. Com relação ao risco de crédito associado à instituições financeiras, a Companhia e suas controladas atuam de modo a diversificar essa exposição entre instituições financeiras de primeira linha.</p> <p><b>c) Risco com taxa de juros</b> A Companhia apresenta risco de mercado relacionado a mudanças adversas nas taxas de juros. O endividamento está indexado em moeda local a taxas variáveis. O endividamento está indexado substancialmente a TJLP e ao CDI, portanto sujeito a taxas de juros variáveis. O resultado financeiro é afetado pelas mudanças em taxas de juros variáveis.</p> <p><b>14.3. Operações com derivativos</b> A Companhia não opera ou realiza operações com outros instrumentos financeiros que possam ser enquadrados como derivativos financeiros.</p> <p><b>15. BENS SEGURADOS</b> Os valores dos bens segurados são determinados e controlados em bases técnicas que se estimam suficientes para cobertura de eventuais perdas decorrentes de sinistros. A Companhia possui cobertura de seguro para seus imóveis e veículos.</p> <p><b>16. RECLASSIFICAÇÕES DE VALORES NO ATIVO E DEMONSTRAÇÃO DO FLUXO DE</b></p>	<p><b>CAIXADO EXERCÍCIO DE 2011.</b></p> <p>A Companhia reclassificou, em 2012, valores entre as rubricas de adiantamentos (ativo circulante) para depósitos judiciais (ativo não circulante). Para manter a comparabilidade das informações entre exercícios, este valor foi modificado também nas demonstrações do exercício de 2011. Esta reclassificação teve impacto somente no ativo e na demonstração de fluxo de caixa.</p> <p><b>17. MUDANÇA DE CRITÉRIOS NA CLASSIFICAÇÃO DOS RATEIOS E APROPRIAÇÃO POR CENTRO DE CUSTOS DAS DESPESAS GERAIS, DE SERVIÇOS E DE TECNOLOGIA.</b></p> <p>A partir de 2012 a Senior alterou a forma de classificação e rateios das despesas gerais, de serviço e tecnologia. Como a mudança envolveu a criação de novas contas contábeis a partir do exercício de 2012, não é possível refazer toda esta reclassificação e novos rateios de forma retrospectiva, para que a comparabilidade pudesse ser mantida. A Companhia entende que mesmo com esta mudança, que irá vigorar a partir do exercício de 2012, os usuários das demonstrações poderão analisar a demonstração do resultado sem grandes prejuízos na qualidade da informação. Na sequência, abordamos o que cada grupo constante na demonstração do resultado passou a absorver de despesas:</p> <p><b>a) Despesas administrativas:</b> absorve todas as despesas relacionadas com a administração da empresa, entre elas as áreas de gestão como: administrativa, financeira, controladoria, desenvolvimento humano e organizacional, tecnologia e sistemas de informação e comunicação, conselho de administração, presidência, entre outros com estas mesmas características;</p> <p><b>b) Despesas gerais, de serviços e de tecnologia:</b> absorve as despesas com a manutenção e conservação geral, segurança, energia elétrica, água entre outras despesas comuns, das áreas de despesas operacionais.</p> <p><b>18. AUTORIZAÇÃO E DATA PARA A CONCLUSÃO DA ELABORAÇÃO DAS DEMONSTRAÇÕES FINANCEIRAS.</b></p> <p>Em 04 de fevereiro de 2013 a Administração concedeu a autorização para a conclusão das demonstrações financeiras.</p> <p style="text-align: center;"> <b>Carlênio B.C Branco</b> Diretor Presidente  <b>Jair Pacheco</b> Contador CRC SC. 028.779/O-0  <b>Gilvanio Ballmann</b> Controller CRC SC. 025.521/O-0 </p>
<b>RELATÓRIO DOS AUDITORES INDEPENDENTES SOBRE AS DEMONSTRAÇÕES FINANCEIRAS</b>	
<p>Ilmos. Srs. Acionistas de: <b>SENIOR SISTEMAS S.A.</b> <b>Blumenau – SC</b></p> <p>Examinamos as demonstrações financeiras de <b>SENIOR SISTEMAS S.A.</b>, que compreendem o balanço patrimonial em 31 de dezembro de 2012 e as respectivas demonstração do resultado, da mutação do patrimônio líquido e do fluxo de caixa para o exercício findo naquela data, assim como o resumo das principais práticas contábeis e demais notas explicativas.</p> <p><b>Responsabilidade da administração sobre as demonstrações financeiras.</b></p> <p>A administração da Companhia é responsável pela elaboração e adequada apresentação dessas demonstrações financeiras de acordo com as práticas contábeis adotadas no Brasil e pelos controles internos que ela determinou como necessários para permitir a elaboração de demonstrações financeiras livres de distorção relevante, independentemente se causada por fraude ou erro.</p> <p><b>Responsabilidade dos auditores independentes</b></p> <p>Nossa responsabilidade é a de expressar uma opinião sobre essas demonstrações financeiras com base em nossa auditoria, conduzida de acordo com as normas brasileiras e internacionais de auditoria. Essas normas requerem o cumprimento de exigências éticas pelos auditores e que a auditoria seja planejada e executada com o objetivo de obter segurança razoável de que as demonstrações financeiras estão livres de distorção relevante.</p> <p>Uma auditoria envolve a execução de procedimentos selecionados para obtenção de evidência a respeito dos valores e divulgações apresentados nas demonstrações financeiras. Os</p>	<p>procedimentos selecionados dependem do julgamento do auditor, incluindo a avaliação dos riscos de distorção relevante nas demonstrações financeiras, independentemente se causada por fraude ou erro. Nessa avaliação de riscos, o auditor considera os controles internos relevantes para a elaboração e adequada apresentação das demonstrações financeiras da Companhia para planejar os procedimentos de auditoria que são apropriados nas circunstâncias, mas não para fins de expressar uma opinião sobre a eficácia desses controles internos da Companhia. Uma auditoria inclui, também, a avaliação da adequação das práticas contábeis utilizadas e a razoabilidade das estimativas contábeis feitas pela administração, bem como a avaliação da apresentação das demonstrações financeiras tomadas em conjunto.</p> <p>Acreditamos que a evidência de auditoria obtida é suficiente e apropriada para fundamentar nossa opinião.</p> <p><b>Opinião</b></p> <p>Em nossa opinião, as demonstrações financeiras acima referidas apresentam adequadamente, em todos os aspectos relevantes, a posição patrimonial e financeira da <b>SENIOR SISTEMAS S.A.</b>, em 31 de dezembro de 2012, o desempenho de suas operações e os seus fluxos de caixa para o exercício findo naquela data, de acordo com as práticas contábeis adotadas no Brasil.</p> <p>Blumenau, 08 de fevereiro de 2013.</p> <p style="text-align: center;"> <b>ACTUS AUDITORES INDEPENDENTES S/S.</b> CRC-SC N° 001.059/O-7 Eduardo Zierhold Contador CRC N° SC-024.001/O-0 </p>

Cod. Mat.: 94785

**THERMAS CASTELLO S/A**  
CNPJ Nº 10.681.899/0001-09  
NIRE 42300033481, Estrada Linha São Luiz s/n  
CEP: 89.745.000 - Presidente Castelo Branco-SC  
**CONVOCAÇÃO**

São convocados os Srs. Acionistas a se reunirem em Assembléa Geral Ordinária e Extraordinária a se realizar no dia 18 de Abril de 2013, às 19h30min, na Sala de Reuniões da Prefeitura Municipal de Presidente Castello Branco, Rua Alberto Ernesto Lang, 29, 89.745.000, a fim de deliberarem sobre a seguinte ORDEM DO DIA: PAUTA ORDINÁRIA: 1º) Leitura, discussão e votação do Relatório de Gestão da Diretoria, Demonstrações Financeiras e Parecer do Conselho Fiscal relativo ao Exercício encerrado em 31/12/2012; 2º) Deliberar sobre a destinação do Resultado Líquido do Exercício; 3º)

Eleição dos Membros do Conselho de Administração; 4º) Eleição dos Membros do Conselho Fiscal; 5º) Fixação da remuneração da Diretoria. 6º) Outros assuntos de interesse. Comunicamos, ainda, que os Documentos da Administração, a que se refere o art. 133 da Lei Nº 6.404/76, relativos ao exercício social encerrado em 31/12/2012 estão à disposição dos Senhores Acionistas, na Sede Social da Empresa. PAUTA EXTRAORDINÁRIA: 1º) Análise para distribuição de água no Município de Presidente Castello Branco. 2º) Autorização para aumento do valor do capital social mediante subscrição (venda) de Ações. 3º) Outros assuntos de interesse. Presidente Castello Branco (SC), 12 de Março de 2013. Edmilson Cervelin - Presidente do Conselho de Administração - (Município de Presidente Castello Branco – SC).

Cod. Mat.: 94849

**FUNDAÇÃO UNIVERSIDADE REGIONAL DE BLUMENAU**  
**PREGÃO PRESENCIAL Nº 035/2013**

Compra de veículo tipo passeio, para transporte de passageiros, com garantia, para o projeto Processo de Consolidação da Economia Solidária em Blumenau e Região – ITCP/FURB. Entrega e abertura dos envelopes: Blumenau, R. Antônio da Veiga, 140, sala K-205, dia 05/04/2013, 15h. Edital completo em www.furb.br ou no horário comercial, em dias úteis, no endereço acima especificado e no mural do corredor do Bloco "A". Base legal: Lei Federal nº 10.520/02 e 8.666/93 e Decreto Mun. nº 7.106/2002 e alterações. Blumenau (SC), 13/03/2013.

**Marguit Keunecke - Administração de Materiais**

Cod. Mat.: 94883



AGROPECUARIA MAFRA S/A				
CNPJ Nº 75.275.511/0001-15				
DEMONSTRAÇÕES FINANCEIRAS				
	2.012	2.011	2.012	2.011
<b>ATIVO</b>				
<b>CIRCULANTE</b>				
Disponibilidades	312.310,50	85.641,64		
Clientes	588.520,34	437.178,76		
Impostos a Recuperar	136.346,67	94.390,23		
Adiantamentos	58.756,28	10.080,41		
Estoques	764.424,00	69.900,00		
Despesas Exercício Seguinte	5.167,86	7.317,62		
<b>Total do Ativo Circulante</b>	<b>1.865.525,65</b>	<b>704.508,66</b>		
<b>NÃO CIRCULANTE</b>				
<b>REALIZ. A LONGO PRAZO</b>				
Empréstimo Compulsório	0,00	0,00		
Total do Realizável a Longo	0,00	0,00		
<b>INVESTIMENTOS</b>				
Empréstimo Compulsório	0,00	0,00		
<b>IMOBILIZADO</b>				
Bens em Operação (Líquido)	9.394.866,93	9.861.104,13		
Total do Imobilizado	9.394.866,93	9.861.104,13		
<b>Total do Ativo Não Circulante</b>	<b>9.394.866,93</b>	<b>9.861.104,13</b>		
<b>TOTAL DO ATIVO</b>	<b>11.260.392,58</b>	<b>10.565.612,79</b>		
<b>PASSIVO</b>				
<b>CIRCULANTE</b>				
Empréstimos e	259.000,00	259.000,00		
Fornecedores	104.109,47	186.878,27		
Obrigações Sociais e	137.622,64	100.751,87		
Outras Contas	612.241,12	1.252.183,77		
<b>Total do Passivo Circulante</b>	<b>1.112.973,23</b>	<b>1.798.813,91</b>		
<b>NÃO CIRCULANTE</b>				
<b>EXIGÍVEL A LONGO</b>				
Empréstimos e	453.250,00	712.250,00		
Total do Exigível a Longo	453.250,00	712.250,00		
<b>Total do Passivo Não Circulante</b>	<b>453.250,00</b>	<b>712.250,00</b>		
<b>PATRIMÔNIO LÍQUIDO</b>				
Capital Social	5.000.000,00	5.000.000,00		
Reserva de Capital	282.023,06	282.023,06		
Reserva de Lucros	4.412.146,29	2.772.525,82		
Total do Patrimônio Líquido	9.694.169,35	8.054.548,88		
<b>TOTAL DO PASSIVO</b>	<b>11.260.392,58</b>	<b>10.565.612,79</b>		
<b>NOTAS EXPLICATIVAS AS DEMONSTRAÇÕES FINANCEIRAS</b>				
<b>DEMONSTRAÇÃO DO RESULTADO</b>				
	2.012	2.011		
<b>RECEITA OPERAC. BRUTA</b>	<b>6.518.153,45</b>	<b>5.447.240,98</b>		
(-) Dedução das Vendas	-428.656,18	-361.035,81		
<b>RECEITA OPERAC.</b>	<b>6.089.497,27</b>	<b>5.086.205,17</b>		
(-) Custo dos Prod. Vendidos	-3.024.491,53	-3.828.054,00		
<b>LUCRO OPERAC. BRUTO</b>	<b>3.065.005,74</b>	<b>1.258.151,17</b>		
(-) Despesas Operacionais	-1.442.851,40	-1.210.367,28		
<b>RESULTADO</b>	<b>1.622.154,34</b>	<b>47.783,89</b>		
(+) Resultado n/Operacional	315.305,01	231.024,23		
(-) Provisão IRPJ/CSLL	-297.838,88	-212.386,51		
<b>RES. LÍQUIDO EXERCÍCIO</b>	<b>1.639.620,47</b>	<b>66.421,61</b>		
<b>DEMONSTRAÇÃO DO FLUXO DE CAIXA</b>				
	2.012	2.011		
<b>1) ATIVIDADES OPERACIONAIS</b>				
Resultado do Exercício	1.639.620,47	66.421,61		
(+) Depreciações e Exaustão	1.396.830,18	970.503,49		
(-) Resultado não	-311.163,06	153.999,84		
1.1 (=) Lucro líquido ajustado	2.725.287,59	882.925,26		
Ajuste dos Ativos				
(+/-) Duplicatas a receber de	- 151.341,58	- 103.587,48		
(+/-) Outras Contas a receber	- 41.956,44	- 37.101,35		
(+/-) Adiantamentos	- 48.675,87	107.940,67		
(+/-) Estoques	- 694.524,00	58.201,40		
(+/-) Despesas exercício	2.149,76	268.626,33		
(+/-) Realiz. A L. Prazo	-	-		
1.2 Acresc/Dim. Dos Ativos	- 934.348,13	294.079,57		
Ajuste dos Passivos				
(+/-) Fornecedores	- 82.768,80	- 158.679,18		
(+/-) Impostos e	36.870,77	19.106,86		
(+/-) Salários e Encargos	43.444,74	24.514,97		
(+/-) Outras Contas à Pagar	- 683.387,39	792.358,01		
1.3 (=) Acresc/Dim. de	- 685.840,68	639.086,94		
<b>ACRESCIMOS DE</b>	<b>1.105.098,78</b>	<b>1.816.091,77</b>		
<b>2) ATIVIDADES INVESTIMENTO</b>				
(+) Vendas do imobilizado	439.600,00	195.000,00		
(-) Aquisições do imobilizado	- 1.059.029,92	- 1.725.975,12		
<b>DIMINUIÇÃO DO</b>	<b>- 619.429,92</b>	<b>- 1.530.975,12</b>		
<b>3) ATIVIDADES FINANCIAMENTO</b>				
(-) Amortiz. Financiamentos	- 259.000,00	- 258.993,98		
(-) Dividendos	-	1,20		
(+) Integralização de Capital	-	-		
<b>DIMINUIÇÃO DO</b>	<b>- 259.000,00</b>	<b>- 258.993,98</b>		
<b>RESUMO: Saldo Inicial</b>	<b>85.641,64</b>	<b>59.520,17</b>		
(+) Acréscimos	226.668,66	26.121,47		
<b>Saldo Final caixa/bancos</b>	<b>312.310,30</b>	<b>85.641,64</b>		
<b>DEMONSTRAÇÃO DAS MUTAÇÕES DO PATRIMÔNIO LÍQUIDO</b>				
	2.012	2.011		
Capital Social	5.000.000,00	5.000.000,00		
Reserva de Lucros	2.772.525,82	2.706.105,41		
Reserva de Capital	282.023,06	282.023,06		
Ajustes	-	-		
Distribuição de Lucros	-	1,20		
Resultado do Exercício	1.639.620,47	66.421,61		
Integralização Capital Social	-	-		
Aum. da Res. de Lucros	-	-		
Transf. De lucros p/capital	-	-		
<b>Saldo Final</b>	<b>9.694.169,35</b>	<b>8.054.548,88</b>		
Antonio Guilherme Valério	Wilson Beuther			
Diretor-Presidente	Contador			
	CRC-SC 16.490/O-8			

Cod. Mat.: 94357

2. Extraordinária: 2.1. Alteração Estatuto Social para extinção da filial de Joinville/SC; para transformação em sociedade anônima de capital autorizado; aumento de capital social (caso seja aprovada a incorporação dos lucros); criação de ações preferenciais; 2.2. Outros assuntos de interesse social.

A participação na assembleia se fará mediante a comprovação da condição de acionista. Os documentos relativos aos assuntos a serem tratados estarão disponíveis aos acionistas na forma da legislação em vigor.

Itajaí, 25 de fevereiro de 2013.

Rinaldo Ferreira

Presidente do Conselho de Administração

Cod. Mat.: 94552

BUSCHLE & LEPPER S.A.

Sociedade Anônima de Capital Fechado

CNPJ 84.684.471/0001-56 – NIRE 423.0000934-2

EDITAL DE CONVOCAÇÃO

Convidamos os Senhores Acionistas a se reunirem em Assembleia Geral Ordinária e Extraordinária, a realizar-se no dia 27 de março de 2013, às 10:00 horas, na sede social à Rua Inácio Bastos nº 1000, na cidade de Joinville (SC), para deliberarem sobre a seguinte ordem do dia:

- 1) Exame, discussão e votação do Relatório da Administração e das Demonstrações Financeiras relativas ao exercício social encerrado em 31/12/2012;
- 2) Destinação do resultado do exercício;
- 3) Ratificar a deliberação do Conselho de Administração tomada em reunião de 28/02/2013, que trata da distribuição de juros sobre o capital próprio;
- 4) Eleição dos membros do Conselho de Administração;
- 5) Fixação da remuneração dos Administradores;
- 6) Alteração do "caput" do Artigo 4º do Estatuto Social;
- 7) Aumento do capital social, mediante capitalização de parte das reservas de lucros, com emissão de novas ações e consequente alteração do "caput" do Artigo 5º do Estatuto Social;
- 8) Outros assuntos de interesse da Sociedade.

Joinville (SC), 12 de março de 2013.

Cristala Athanázio Buschle

Presidente do Conselho de Administração

Cod. Mat.: 94631

EDITAL DE CONVOCAÇÃO

ASSEMBLEIA GERAL ORDINÁRIA E EXTRAORDINÁRIA  
A Diretoria da GERADORA DE ENERGIA NOVA FÁTIMA S.A., por seu Diretor Administrativo, na forma dos art. 9º e 17 do Estatuto Social, convoca os senhores Acionistas a se reunirem em Assembleia Geral Ordinária e Extraordinária, nos termos dos arts. 132 e 135, da Lei n.º 6.404, de 15 de dezembro de 1976, a realizar-se no dia 25 de março de 2013, no Auditório I da ACIVALE – Associação Empresarial do Vale de Braço do Norte, situada na Rua Felipe Schmidt, 3041 – Trevo – Braço do Norte - SC, nas sessões e horários a seguir especificados, a fim de discutirem e deliberarem sobre a seguinte ORDEM DO DIA:

**I – ASSEMBLEIA GERAL ORDINÁRIA, às 13:30 h:**  
1. exame, discussão e votação do Relatório da Administração relativo ao Exercício Social de 2012; 2. exame, discussão e votação das Demonstrações Financeiras, inclusive do Parecer do Conselho Fiscal e demais documentos relativos ao Exercício Social de 2012; 3. deliberar sobre a destinação do resultado líquido (prejuízo) do Exercício Social de 2012; 4. deliberar sobre a proposta de remuneração dos Administradores e dos membros do Conselho Fiscal para o período 2013/2014; 5. eleição e posse dos membros da Diretoria para o triênio 2013/2016; 6. eleição e posse dos membros do Conselho Fiscal.

**II – ASSEMBLEIA GERAL EXTRAORDINÁRIA, às 14:30 h:**

1. reexame, rediscussão e votação do Relatório da Administração, das Demonstrações Financeiras, inclusive do Parecer do Conselho Fiscal e demais documentos, bem como sobre a destinação do resultado líquido (prejuízo) dos Exercícios Sociais de 2010 e 2011; 2. deliberar sobre proposta de pagamento de juros remuneratórios do capital próprio aos acionista e, se for o caso, a taxa de juros, limites, prazos e forma de pagamento, entre outras que fizerem necessárias; 3. deliberar sobre a proposta de alteração e consolidação do Estatuto Social da Companhia e em conformidade com as propostas e deliberações aprovadas.

**Notas:**

1. Os documentos relativos às matérias a serem discutidas encontram-se a disposição dos Acionistas para consulta e obtenção de cópias na Sede da Companhia. 2. O Conselho Fiscal será composto por 3 membros efetivos e 3 suplentes, acionistas ou não e com mandato até a próxima Assembleia Geral Ordinária (Lei das S/As, art. 161, §§ 5º e 6º e Est. Social, art. 25), podendo serem reeleitos. 3. Por falta de espaço físico adequado, a AG não será realizada na Sede da Companhia. Santa Rosa de Lima - SC, 4 de março de 2013.

Vilmar Feuser - Diretor Administrativo

Cod. Mat.: 94623

FARMA & FARMA S/A  
CNPJ 03.533.289/0001-00  
NIRE 42 3 0002778 2

**CONVOCAÇÃO**

Assembleia Geral Ordinária e Extraordinária

Dia: 13/04/2013 – Hora: 13h00min – Local: Rua XV de Novembro, 555 – Centro – Itajaí/SC. Ordem do dia:

bro, 555 – Centro – Itajaí/SC. Ordem do dia:

1. Ordinária: 1.1. Examinar, discutir e votar as demonstrações financeiras do exercício social findo em 31 de dezembro de 2012; 1.2. Deliberar sobre a destinação do Lucro Líquido e distribuição de dividendos; 1.3. Eleição dos membros do Conselho Fiscal; 1.4. Eleição dos membros do Conselho de Administração; 1.5. Outros assuntos de interesse social.



INDUSTRIAL MADEIREIRA S/A  
ROD. SC 453 KM 50 - DIST. INDL.

VIDEIRA  
RELATÓRIO DA DIRETORIA

CNPJ 86.547.833/0001-92  
SANTA CATARINA

**Senhores Acionistas:**

Em cumprimento aos dispositivos legais, temos a satisfação de submeter à exame e apreciação de V.Sas., as Demonstrações Financeiras relativas ao exercício encerrado em 31 de Dezembro de 2012. Outrossim, informamos que estamos ao inteiro dispor de V.Sas., para quaisquer esclarecimentos que por ventura julgarem necessários. Videira, 31 de Janeiro de 2013.

A DIRETORIA.

ATIVO	BALANÇO PATRIMONIAL ENCERRADO EM 31 DE DEZEMBRO DE 2012		PASSIVO	2012	2011
	2012	2011			
<b>ATIVO CIRCULANTE</b>	<b>4.967.306,23</b>	<b>4.710.936,18</b>	<b>PASSIVO CIRCULANTE</b>	<b>1.578.597,71</b>	<b>2.013.332,80</b>
Caixa e Equivalentes de Caixa.....	639.614,12	189.929,03	Fornecedores.....	382.560,79	310.348,26
Clientes.....	1.827.796,69	1.447.781,61	Seguros/Adtos Clientes.....	5.680,25	29.480,49
Outros Créditos.....	125.819,72	137.027,03	Empréstimos e Financiamentos.....	620.045,79	1.084.105,46
Impostos a Recuperar.....	125.966,14	508.687,64	Impostos a Pagar.....	72.927,11	56.225,66
Estoques.....	2.199.300,66	2.386.072,88	Salários/Encargos.....	497.383,77	533.172,93
Disp. Exerc. Seguinte.....	48.808,90	41.437,99	<b>PASSIVO NÃO CIRCULANTE</b>	<b>9.049.838,09</b>	<b>7.957.901,91</b>
<b>ATIVO NÃO CIRCULANTE</b>	<b>18.368.787,31</b>	<b>18.044.636,89</b>	Empréstimos e Financiamentos.....	36.842,10	142.320,58
Realizável a Longo Prazo.....	386.512,17	380.733,91	Outros Adtos.....	1.000.000,00	450.474,93
Depósitos Compulsórios.....	48.326,83	48.326,83	Créditos de Acionistas.....	8.012.995,99	7.365.106,40
Depósitos Judiciais Restituíveis.....	37.905,22	25.325,22	<b>PATRIMÔNIO LÍQUIDO</b>	<b>12.707.657,74</b>	<b>12.784.338,36</b>
Impostos a Recuperar.....	300.280,12	307.081,86	Capital Social.....	14.850.000,00	14.850.000,00
Investimentos.....	12.625,82	12.625,82	Reserva Legal/Reserva de Lucros/Prejuízos.....	0,00	(2.065.661,64)
Imobilizado.....	17.969.649,32	17.651.277,16	Prejuízos Acumulados.....	(2.142.342,26)	0,00
<b>TOTAL DO ATIVO</b>	<b>23.336.093,54</b>	<b>22.755.573,07</b>	<b>TOTAL DO PASSIVO</b>	<b>23.336.093,54</b>	<b>22.755.573,07</b>

DEMONSTRAÇÕES DO RESULTADO DO EXERCÍCIO			DEMONSTRAÇÃO DOS FLUXOS DE CAIXA		
	2012	2011		2012	2011
<b>RECEITA OPERACIONAL BRUTA</b>	<b>20.660.467,51</b>	<b>20.726.017,55</b>	<b>FLUXO DE CAIXA ATIV. OPERACIONAIS</b>	<b>1.795.396,40</b>	<b>1.719.131,40</b>
(-) Deduções de Vendas.....	1.961.538,55	1.638.051,88	Prejuízo do Exercício.....	(76.680,62)	(1.171.154,02)
<b>RECEITA OPERAC. LÍQUIDA</b>	<b>18.698.928,96</b>	<b>19.087.965,67</b>	Depreciações/Exaustão.....	619.611,95	674.142,70
(-) Custos Prod.Vendidos.....	16.901.106,61	17.660.634,38	Resultado Venda Ativo Imobilizado.....	(51.176,55)	(5.850,00)
<b>LUCRO OPERAC. BRUTO</b>	<b>1.797.822,35</b>	<b>1.427.331,29</b>	Varição Monet./Cambial e Juros Incorridos.....	537.255,19	771.024,86
(-) Despesas com Vendas.....	579.886,85	669.158,15	Clientes.....	(380.015,08)	896.967,49
(-) Despesas Administrativas.....	1.119.543,86	1.145.925,52	Impostos a Recuperar/Outros Créditos.....	400.730,55	612.971,39
(+) Outras Receitas Operacionais.....	249.461,74	54.530,86	Estoques e Disp. Exerc. Seguinte.....	179.401,31	(264.881,39)
(-) Outras Despesas Operacionais.....	42.467,89	17.016,58	Depósitos Judiciais.....	(12.580,00)	8.121,42
<b>LUCRO OP. LÍQ. ANTES RES. FINANCEIRO</b>	<b>305.385,49</b>	<b>(350.238,10)</b>	Fornecedores/Adtos/Demais contas à Pagar.....	578.849,65	197.788,95
<b>Resultado Financeiro</b>	<b>(636.119,97)</b>	<b>(844.563,73)</b>	<b>FLUXO DE CAIXA ATIV. INVESTIMENTO</b>	<b>(886.807,56)</b>	<b>(1.454.126,29)</b>
(+) Receitas Financeiras.....	385.083,94	657.660,20	Aquisição Imobilizado.....	(955.182,49)	(1.461.026,29)
(-) Despesas Financeiras.....	1.021.203,91	1.502.223,93	Alienação Imobilizado.....	68.374,93	6.900,00
<b>LUCRO/PREJ. OPERACIONAL</b>	<b>(330.734,48)</b>	<b>(1.194.801,83)</b>	<b>FLUXO DE CAIXA ATIV. FINANCIAMENTO</b>	<b>(458.903,75)</b>	<b>(298.779,19)</b>
(+) Outras Receitas/Despesas.....	254.053,86	23.647,81	Empréstimos/Financiamentos Obtidos.....	1.016.500,00	2.057.960,00
<b>LUCRO/PREJ. ANTES CSL/IR</b>	<b>(76.680,62)</b>	<b>(1.171.154,02)</b>	Empréstimos/Financiamentos Pagos.....	(1.475.403,75)	(2.356.739,19)
(-) Prov. Contrib. Social/ Imp. Renda.....	0,00	0,00	<b>AUMENTO DO CAIXA E EQUIV. DE CAIXA</b>	<b>449.685,09</b>	<b>(33.774,08)</b>
<b>LUCRO/PREJ. LÍQ. DO EXERCÍCIO</b>	<b>(76.680,62)</b>	<b>(1.171.154,02)</b>	Caixa e equiv. de caixa no início do período.....	189.929,03	223.703,11
Lucro/Prej. Líquido p/Lote Mil Ações.....	(2,32)	(35,49)	Caixa e equiv. de caixa no final do período.....	639.614,12	189.929,03

DEMONSTRAÇÕES DAS MUTAÇÕES DO PATRIMÔNIO LÍQUIDO				
	CAPITAL SOCIAL	RESERVAS DE LUCROS	PREJ. ACUMULADOS	SALDO
<b>SALDO EM 31.12.2010</b>	<b>14.850.000,00</b>	<b>(894.507,62)</b>	<b>0,00</b>	<b>13.955.492,38</b>
Prejuízo do Exercício.....	0,00	0,00	(1.171.154,02)	(1.171.154,02)
Ajuste Lucros/ Prejuízos Acum. c/ Reserva de Lucros.....	0,00	(1.171.154,02)	1.171.154,02	0,00
<b>SALDO EM 31.12.2011</b>	<b>14.850.000,00</b>	<b>(2.065.661,64)</b>	<b>0,00</b>	<b>12.784.338,36</b>
Prejuízo do Exercício.....	0,00	0,00	(76.680,62)	(76.680,62)
Reversão de Saldos (Adequação Lei 6.404/76).....	0,00	2.065.661,64	(2.065.661,64)	0,00
<b>SALDO EM 31.12.2012</b>	<b>14.850.000,00</b>	<b>0,00</b>	<b>(2.142.342,26)</b>	<b>12.707.657,74</b>

**NOTAS EXPLICATIVAS**

**1 - CONTEXTO OPERACIONAL:** A INDUSTRIAL MADEIREIRA S/A, sociedade anônima de capital fechado tem como objeto o reflorestamento, industrialização e comercialização de madeiras em geral.

**2 - PRINCIPAIS PROCEDIMENTOS CONTÁBEIS:**

A) As Demonstrações Financeiras foram elaboradas de acordo com os princípios contábeis previstos na lei 6.404/76, alterações e demais Leg. Fiscais, bem como os procedimentos, orientações e interpretações emitidas pelo Comitê de Pronunciamentos Contábeis "CPC".

B) Os ativos e passivos que estão classificados como não circulantes, refletem sua realização ou liquidação após o período de 12 meses.

C) A depreciação foi calculada pelo método linear, às taxas que levam em consideração o tempo de vida útil econômica dos bens.

**3 - ESTOQUES:** Avaliados pelo custo médio de aquisição/produção:

Produtos Acabados.....	R\$	1.241.144,17
Matérias-Primas.....	R\$	798.630,98
Manutenção e Suprimentos.....	R\$	159.525,51
<b>TOTAL</b> .....	<b>R\$</b>	<b>2.199.300,66</b>

**4 - EMPRÉSTIMOS E FINANCIAMENTOS:** As contas de empréstimos e financiamentos, de curto e longo prazo, estão compostas pelos seguintes valores:

	SALDO 31/12/2012	TAXA %	VENCIMENTO
Acionistas Contratos Mútuo.....	8.012.995,99	CDI	-
B. Bradesco - Contrato ACC.....	514.668,27	4,4%a.a	27/04/2013
B. Bradesco - Finame.....	61.167,00	9,5%a.a	15/08/2013
B. Mercedes Benz - Finame.....	81.052,62	7%a.a	15/10/2014
<b>TOTAL</b> .....	<b>8.669.883,88</b>		

**5 - IMOBILIZADO:** Composto dos seguintes elementos:

	CUSTO CORRIGIDO	DEPR/EXAUST.	CUSTO LÍQUIDO
Terrenos.....	1.371.786,67	0,00	1.371.786,67
Edific./Cercas/Benf.....	2.712.267,19	1.144.426,22	1.567.840,97
Máq. Equipamentos.....	7.775.983,35	4.284.487,33	3.491.496,02
Móveis e Utensílios.....	395.017,62	221.610,33	173.407,29
Veículos/Tratores.....	3.026.129,61	1.899.506,78	1.126.622,83
Instalações.....	500.051,09	417.193,65	82.857,44
Florestas/Reflorest.....	12.724.311,77	2.568.673,67	10.155.638,10
<b>TOTAL</b> .....	<b>28.505.547,30</b>	<b>10.535.897,98</b>	<b>17.969.649,32</b>

**6 - CAPITAL SOCIAL:** Representado p/ 33.000.000 (Trinta e três milhões) de Ações Ordinárias Nominativas com valor de R\$ 450,00 (Quatrocentos e cinquenta reais) p/ lote de Mil Ações.

EVALDO ERNESTO REICHERT	WALTER REICHERT
Diretor Presidente	Diretor Comercial
RUBENS ALBERTO REICHERT	GABRIEL GREGOLON
Diretor Administrativo/Financeiro	Contador CRC SC-032863/O-1

**PARACER DO CONSELHO FISCAL:** Os membros efetivos do Conselho Fiscal da INDL. MADEIREIRA S/A, com abstenção do conselheiro Odirlei A. Tedesco, após examinarem o relatório da administração e as demonstrações contábeis referentes ao exercício social encerrado em 31.12.2012, constataram a exatidão de todos os elementos apreciados, que refletem, adequadamente, a situação patrimonial, a posição financeira e as atividades desenvolvidas no período recomendando sejam aprovados pela Assembléia Geral da Companhia. Videira/SC, 19 de Fevereiro de 2013.

MARIO A. CORREA FILHO	ALEXANDRE M. ANDREANI	ODIRLEI A. TEDESCO
Presidente do Conselho Fiscal	Conselheiro	Conselheiro



**GERADORA DE ENERGIA NOVA FÁTIMA S.A.**  
CNPJ: 06.171.774/0001-61 - NIRE 42.3.0002865-7

**DEMONSTRAÇÕES FINANCEIRAS**

Prezados Senhores,

Sentimo-nos mui honrados e gratificados em apresentar a Vossa Senhoria, para sua apreciação e análise, nossas Demonstrações Financeiras relativas ao Exercício Social de 2012.

Nesta oportunidade, queremos expressar os nossos sinceros agradecimentos a todos os que, direta ou indiretamente, contribuíram para a realização do Projeto **PCH NOVA FÁTIMA** e cujas operações comerciais iniciaram-se no segundo semestre de 2012.

Com razões e motivos suficientes para acreditar em nossa Companhia e nas parcerias estabelecidas, inclusive nas que conosco juntar-se-ão no próximo ano, somos convictos de que há muito a fazer e que os resultados deste novo Exercício Social superarão o nosso excelente desempenho obtido neste ano.

Santa Rosa de Lima – SC, 31 de dezembro de 2012.

GERADORA DE ENERGIA NOVA FATIMA S/A  
Vilmar Feuser  
**Diretor Administrativo**

DEMONSTRAÇÕES FINANCEIRAS REFERENTES AOS EXERCÍCIOS FINDOS EM 31 DE DEZEMBRO DE 2012 E 2011 E  
PARECER DO CONSELHO FISCAL

**BALANÇO PATRIMONIAL**  
Valores Expressos em Reais

ATIVO			PASSIVO		
	2012	2011		2012	2011
<b>CIRCULANTE</b>			<b>CIRCULANTE</b>		
Disponibilidades (nota 04)	217	81.021	Impostos a Pagar (nota 08)	250.213	203.789
Aplicações Financeiras	30.899	0	Fornecedores (nota 07)	402.318	577.308
Impostos a Recuperar (nota 05)	40.433	25.706	Salários e Encargos Sociais	10.820	8.545
Adiant a Fornecedores (nota 06)	0	395.738	Outros	8.210	971
Outros	3.133	400	<b>Total Passivo Circulante</b>	<b>671.561</b>	<b>790.613</b>
<b>Total Ativo Circulante</b>	<b>74.682</b>	<b>502.865</b>			
<b>NÃO CIRCULANTE</b>			<b>NÃO CIRCULANTE (Nota 10)</b>		
Investimentos em Participações Controladas	2.629	2.629	Empréstimos e Financiamentos	3.187.386	1.153.925
Imobilizado (nota 09)	33.329.296	32.201.200	Provisão Encargos Empr Financ	(1.357.350)	0
<b>Total Ativo Não Circulante</b>	<b>33.331.925</b>	<b>32.203.829</b>	<b>Total Passivo Não Circulante</b>	<b>1.830.036</b>	<b>1.153.925</b>
<b>TOTAL DO ATIVO</b>	<b>33.406.607</b>	<b>32.706.694</b>	<b>PATRIMÔNIO LÍQUIDO (nota 11)</b>		
			Capital Social Subsc (nota 11-A)	33.300.000	33.300.000
			Gastos Emissão/Integralização de Ações (Nota 11-C)	(2.431.926)	(2.338.326)
			Capital Social a Integralizar	(8.173)	(315.522)
			Reservas de Capital (Nota 11-B)	1.004.831	846.105
			Prejuízos Acumulados	(959.722)	(730.101)
			<b>Total Patrimônio Líquido</b>	<b>30.905.010</b>	<b>30.762.156</b>
			<b>TOTAL DO PASSIVO</b>	<b>33.406.607</b>	<b>32.706.694</b>

**DEMONSTRAÇÃO DO RESULTADO DO EXERCÍCIO**  
Valores expressos em Reais

	2012	2011		2012	2011
<b>RECEITA OPERAC (GERAÇÃO)</b>			<b>DESPESAS OPERACIONAIS</b>		
Receitas Operações Energia Elétrica	1.343.097	0	Gerais e Administrativas	(172.865)	(144.080)
Tributos e Contribuições sobre Receita	(49.023)	0	Depreciação e Amortização	(570)	(348)
<b>RECEITA OPERAC (COMERC)</b>			<b>Resultado Operacional Antes dos Efeitos Financeiros</b>	<b>(18.393)</b>	<b>(144.428)</b>
Receitas Operações Energia Elétrica	369.602	0	Resultado Financeiro Líquido (nota 12)	(165.253)	(12.458)
Tributos e Contribuições sobre Receita	(13.490)	0	<b>Resultado Operacional</b>	<b>(183.646)</b>	<b>(156.886)</b>
<b>RECEITA LIQUIDA</b>	<b>1.650.186</b>	<b>0</b>	Outras Receitas (nota 13)	158.726	446.722
Custo Operação Geração	(104.128)	0	Outras Despesas	(2.716)	(3.461)
Deprec e Amortização (Geração)	(674.710)	0	<b>Resultado Exercício Antes Provisão Tributos e Contribuições</b>	<b>(27.636)</b>	<b>286.375</b>
Custo Operação Comercialização	(716.306)	0	Prov Impostos e Contrib (Geração)	(34.831)	0
<b>RESULTADO OPERAC LIQUIDO</b>	<b>155.042</b>	<b>0</b>	Prov Impostos e Contrib (Comercial)	(8.427)	0
			<b>Resultado do Exercício</b>	<b>(70.894)</b>	<b>286.375</b>

As notas explicativas são parte integrante das demonstrações financeiras.

DEMONSTRAÇÕES DAS MUTAÇÕES DO PATRIMÔNIO LÍQUIDO						
Valores expressos em Reais						
Data e Eventos	Capital Social	Capital Social a Integralizar	Gastos Emissões Ações	Reservas de Capital	Lucros ou Prejuízos Acumul	Total
2011						
Saldo Inicial	31.700.000	(2.554.724)	(1.867.538)	399.383	(569.754)	27.107.367
Subscrição Capital Social	1.600.000	(1.600.000)	0	0	0	0
Integralização de Capital Social	0	3.839.202	0	0	0	3.839.202
Resultado Líquido do Exercício	0	0	0	0	(160.347)	(160.347)
Reservas e Incentivos Fiscais	0	0	0	446.722	0	446.722
Gastos Emissões de Ações	0	0	(470.788)	0	0	(470.788)
<b>Saldo Final</b>	<b>33.300.000</b>	<b>(315.522)</b>	<b>(2.338.326)</b>	<b>846.105</b>	<b>(730.101)</b>	<b>30.762.156</b>
2012						
Saldo Inicial	33.300.000	(315.522)	(2.338.326)	846.105	(730.101)	30.762.156
Subscrição Capital Social	0	0	0	0	0	0
Integralização de Capital Social	0	307.349	0	0	0	307.349
Resultado Líquido do Exercício	0	0	0	0	(229.621)	(229.621)
Reservas e Incentivos Fiscais	0	0	0	158.726	0	158.726
Gastos Emissões de Ações	0	0	(93.600)	0	0	(93.600)
<b>Saldo Final</b>	<b>33.300.000</b>	<b>(8.173)</b>	<b>(2.431.926)</b>	<b>1.004.831</b>	<b>(959.722)</b>	<b>30.905.010</b>

DEMONSTRAÇÃO DO FLUXO DE CAIXA – METODO INDIRETO			DEMONSTRAÇÃO DO VALOR ADICIONADO		
Valores expressos em Reais			Valores expressos em Reais		
	2012	2011		2012	2011
<b>FLUXO DE CAIXA PROVENIENTES DAS OPERAÇÕES</b>			<b>1.RECEITAS</b>		
Resultado Líquido do Exercício	(70.894)	286.375	1.1Vendas Mercadorias, Produtos e Serviços	1.712.699	0
<b>Ajustes para Reconciliar o Resultado do Exercício com Recursos Provenientes de Atividades Operacionais:</b>			1.2Outras Receitas	0	0
Depreciação e Amortização	675.280	348	1.3 Receitas Relativas à Construção de Ativos Próprios	0	0
Lucro Operacional Ajustado	<b>604.386</b>	<b>286.723</b>	1.4 Provisão para Credito de Liquidação Duvidosa	0	0
<b>Redução (Aumento) nos Ativos:</b>			<b>2.INSUMOS ADQUIRIDOS DE TERCEIROS</b>		
Impostos a Recuperar	(14.727)	0	2.1 Custo dos Produtos, das Mercadorias e dos Serviços Vendidos	716.306	0
Adiantamentos	395.738	1.625.880	2.2 Materiais, Energia, Serviços de Terceiros e Outros	134.668	55.769
Outros	(2.733)	1.332	2.3 Perda/Recuperação de Valores Ativos	0	0
	<b>378.278</b>	<b>1.627.212</b>	2.4 Outras	53.995	38.034
<b>Aumento (Redução) nos Passivos:</b>			<b>3.VALOR ADICIONADO BRUTO (1-2)</b>	<b>807.730</b>	<b>(93.803)</b>
Tributos	46.424	29.330	<b>4.DEPRECIÇÃO, AMORTIZAÇÃO E EXAUSTÃO</b>	<b>675.280</b>	<b>348</b>
Contas Pagar Fornecedores	(174.990)	(172.255)	<b>5.VALOR ADICIONADO LÍQUIDO PRODUZIDO PELA ENTIDADE (3-4)</b>	<b>132.450</b>	<b>(94.151)</b>
Salários e Encargos Sociais	2.275	(533)	<b>6.VALOR ADICIONADO RECEBIDO EM TRANSFERENCIA</b>	<b>0</b>	<b>0</b>
Outros	683.350	530.207	6.1 Resultado de Equivalência Patrimonial	0	0
	<b>557.059</b>	<b>386.749</b>	6.2 Receitas Financeiras	12.936	65
<b>RECURSOS LÍQUIDOS PROVENIENTES DAS ATIVIDADES OPERACIONAIS</b>	<b>1.539.723</b>	<b>2.300.684</b>	6.3 Outras	0	0
<b>FLUXO DE CAIXA UTILIZADO NAS ATIVIDADES DE INVESTIMENTOS</b>			<b>7. VALOR ADICIONADO TOTAL A DISTRIBUIR (5+6)</b>	<b>145.386</b>	<b>(94.086)</b>
Adições ao Ativo Permanente	(1.803.377)	(6.141.607)	<b>8.DISTRIBUIÇÃO DO VALOR ADICIONADO</b>		
Receitas Financeiras	0	0	8.1 Pessoal		
<b>RECURSOS LÍQUIDOS PROVENIENTES DE INVESTIMENTO</b>	<b>(1.803.377)</b>	<b>(6.141.607)</b>	8.1.1 Remuneração Direta	72.383	46.233



FLUXO CAIXA PROVENIENTE DAS ATIVIDADES DE FINANCIAMENTO			8.1.2 Benefícios	0	0
Ingresso de Capital Social	213.749	3.368.414	8.1.3 FGTS	2.194	2.310
RECURSOS LIQUIDOS PROVENIENTES DAS ATIVIDADES FINANCIAMENTO	<b>213.749</b>	<b>3.368.414</b>	8.2 Impostos, Taxas e Contribuições		
Aumento (Redução) no caixa e equivalentes	<b>(49.905)</b>	<b>(472.509)</b>	8.2.1 Federais	135.889	12.373
Disponibilidades no Início do Exercício	81.021	553.530	8.2.2 Estaduais	538	5.123
Disponibilidades no Final do Exercício	<b>31.116</b>	<b>81.021</b>	8.2.3 Municipais	231	222
			8.3 Remuneração Capital de Terceiros		
			8.3.1 Juros	163.771	0
			8.3.2 Alugueis	0	0
			8.3.3 Outras	0	0
			8.4 Remuneração Capital Próprio	0	0
			8.4.1 Juros S/ Capital Próprio	0	0
			8.4.2 Dividendos	0	0
			8.4.3 Lucros Retidos/Prejuízo Exerc	(229.620)	(160.347)
			8.4.4 Participação dos não-controladores nos lucros retidos	0	0
			<b>Total</b>	<b>145.386</b>	<b>(94.086)</b>
As notas explicativas são parte integrante das demonstrações financeiras.					

**NOTAS EXPLICATIVAS AS DEMONSTRAÇÕES FINANCEIRAS REFERENTES AOS EXERCÍCIOS FINDOS EM  
31 DE DEZEMBRO DE 2012 E 2011**  
Valores expressos em Reais

**1. CONTEXTO OPERACIONAL**

A Geradora de Energia Nova Fátima S.A. foi constituída em 31 de março de 2004, com objetivo específico (SPE) para implementação e exploração comercial da pequena central hidrelétrica (PCH) Nova Fátima, nos termos da autorização obtida por meio de resolução da ANEEL. O empreendimento está representado por 1 (uma) unidade geradora com potência total de 4,10 MW. Encontra-se em fase operacional comercial desde 30/06/2012, nos termos do Despacho Aneel nº 2.163/2012.

**2. APRESENTAÇÃO DAS DEMONSTRAÇÕES FINANCEIRAS**

As demonstrações financeiras foram elaboradas e estão sendo apresentadas em conformidade com a Lei das Sociedades por Ações (Lei nº 6.404/1976), complementada pela Lei nº 10.303/01, Lei nº 11.638/2007 e Lei nº 11.941/2009 e em conformidade com normas internacionais (IFRS) e brasileiras de Contabilidade (NBC-TG). A aplicação dessas normas às demonstrações financeiras de encerramento do exercício de 2012 e 2011 geraram os seguintes efeitos:

- a) Conforme NBC-TG-39, os instrumentos financeiros devem ser classificados (i) pelo seu valor de mercado ou valor equivalente, quando se tratar de aplicações destinadas à negociação ou disponíveis para venda; e (ii) pelo valor de custo de aquisição ou valor de emissão, atualizado conforme disposições legais ou contratuais, ajustado ao valor provável de realização, quando este for inferior conforme a sua destinação. Os instrumentos financeiros que a Companhia possui atualmente foram contabilizados e divulgados de acordo com as regras contidas nesta referida NBC-TG.
- b) Conforme NBC-TG-12, foi introduzido o conceito de ajuste a valor presente para ativos e passivos de longo prazo e para as relevantes de curto prazo quando estes forem com juros implícitos ou explícitos embutidos. Atualmente a Companhia não possui nenhuma operação que possa gerar efeito significativo de ajuste a valor presente;
- c) A NBC-TG-01 apresenta a obrigatoriedade de avaliação periódica da capacidade de recuperação dos valores registrados no ativo imobilizado, intangível e investimento, com o objetivo de assegurar que: (i) eventual perda por não-recuperação desses ativos, seja registrada como resultado de decisões para descontinuar as atividades relativas a referidos ativos ou quando há evidência de que os resultados das operações não serão suficientes para assegurar a realização de referidos ativos e (ii) o critério utilizado para determinar a estimativa de vida útil remanescente de tais ativos com o objetivo de registrar a depreciação, amortização e exaustão é revisado e ajustado. A Companhia tem realizado essas análises e não identificou a necessidade de registrar nenhum ajuste para redução dos valores registrados dos referidos ativos
- d) A NBC-TG-08 determina que as transações entre a Companhia e acionistas devam ser registradas diretamente no PL. Assim, os bônus de subscrição aprovados pelas AG em 26/04/2012, no montante de R\$ 93.600 foi contabilizado em conta retificadora própria do Patrimônio Líquido, refletindo assim o Capital Social efetivamente recebido (nota 11, alínea "a" e "c").
- e) As demonstrações financeiras relativas ao exercício social de 2012 e 2011 **não foram submetidas** a apreciação de auditores independentes.

**3 SUMARIO DAS PRINCIPAIS PRÁTICAS CONTÁBEIS**

- a. Aplicações financeiras: Estão representadas por aplicações financeiras de curto prazo, avaliadas ao custo de aquisição acrescido dos rendimentos auferidos até a data do balanço patrimonial.
- b. Demais ativos circulantes e realizáveis a longo prazo: Os demais ativos circulantes e realizáveis a longo prazo são demonstrados aos valores de custo ou realização, incluindo, quando aplicáveis, os rendimentos auferidos.
- c. Imobilizado: Avaliado pelo custo de aquisição ou construção e incluem os encargos financeiros vinculados, deduzido da depreciação calculada pelo método linear, com base na vida útil estimada dos bens, conforme taxa anual de depreciação mencionada na nota 9.
- d. Demais passivos circulantes e exigíveis a longo prazo: Os demais passivos circulantes e exigíveis a longo prazo são demonstrados pelos valores conhecidos ou exigíveis, acrescidos, quando aplicáveis, dos respectivos encargos e variações monetárias e cambiais.
- e. Utilização de estimativas: A preparação das demonstrações financeiras de acordo com as práticas contábeis requer que a Administração faça estimativa e suposições que afetam os valores apresentados nas demonstrações financeiras e nas notas explicativas às mesmas.
- f. Imposto de renda e contribuição social sobre o lucro: Apurados com base no lucro presumido, determinado de acordo com a legislação tributária em vigor.



4. DISPONIBILIDADES		2012	2011	5. IMPOSTOS A RECUPERAR		2012	2011
Caixa		187	321	IRPJ		7.059	25.097
Bancos Conta Movimento		30	80.700	CSLL		5.023	609
<b>TOTAL</b>		<b>217</b>	<b>81.021</b>	IRPJ Pedido de Restituição		27.580	0
				Outros		771	0
				<b>TOTAL</b>		<b>40.433</b>	<b>25.706</b>
6. ADIANTAMENTOS A FORNECEDORES		2012	2011	8. IMPOSTOS A PAGAR		2012	2011
Rivaldo Zorzi & Cia Ltda		0	194.583	IRRF		77	45
Itú Terraplanagem Ltda		0	107.276	PIS e COFINS		8.354	0
Eletrovalle Sistemas Elétricos Ltda		0	48.729	CSLL e Imposto de Renda		19.632	0
Outros		0	45.150	CSRF Lei 10.833/2003		18.097	18.097
<b>TOTAL</b>		<b>0</b>	<b>395.738</b>	ISS		92.904	81.643
				INSS		110.267	95.374
				IOF		882	1.005
				Fundo de Apoio à Educação		0	3.389
				Fundo Pró-Emprego		0	4.236
				<b>TOTAL</b>		<b>250.213</b>	<b>203.789</b>
7. FORNECEDORES		2012	2011	8.1 INCENTIVOS FISCAIS			
Concretar Concreto Usinado Ltda		0	10.319	A Companhia é beneficiária do Programa Pró-Emprego, instituído pela Lei nº 13.992/2007, com o objetivo de promover o incremento da geração de emprego e renda mediante tratamento tributário diferenciado do ICMS, destina-se a incentivar empreendimentos situados em território catarinense considerados de relevante interesse sócio-econômico.			
Weg Equipamentos Elétricos S.A.		17.560	223.981				
Instal Materiais Elétricos Vividense		0	152.626				
Construtora Fraga Ltda		194.000	123.748				
Grameyer Equiptos Eletrônicos		90.618	32.878				
Outros		100.140	33.756				
<b>TOTAL</b>		<b>402.318</b>	<b>577.308</b>				

9. IMOBILIZADO						
Contas	Taxa Deprec em % Anual		Custo Corrigido	Deprec. Acumulada	Valor Líquido	
	2011	2012			2012	2012
Terrenos	0	0	68.422	0	68.422	68.422
Reavaliação de Terrenos	0	0	2.941.578	0	2.941.578	2.941.578
Construções em Andamento	0	0	0	0	0	21.322.793
Reflorestamento	0	3,33	142.396	4.781	137.615	142.396
Máquinas e Equipatos Escritório	20	20	1.839	1.377	462	640
Móveis e Utensílios (Nota a)	0	(-)	1.618	227	1.391	0
Linha de Transmissão	0	0	1.563.072	0	1.563.072	1.551.457
Subestações	0	0	714.336	0	714.336	699.285
Edific Obras Civas e Benfeitorias (Nota a)	0	(-)	22.297.415	482.539	21.814.876	0
Máquinas e Equipamentos (Nota a)	0	(-)	6.274.998	187.454	6.087.544	5.474.629
<b>TOTAL</b>			<b>34.005.674</b>	<b>676.378</b>	<b>33.329.296</b>	<b>32.201.200</b>

a) A taxa de depreciação anual adotada a partir de 30/06/2012 é a determinada para os respectivos bens conforme Resolução Normativa ANEEL nº 474/2012.

**10. PASSIVO NÃO CIRCULANTE**  
O passivo não circulante é composto de empréstimos e financiamentos (contratos de mútuos financeiros) adquiridos de acionistas. O prazo de pagamento é de até 48 (quarenta e oito) parcelas, vencendo-se a primeira em janeiro de 2013. Os encargos são compostos e remunerados a taxa de 1,50% a.m.

**11. PATRIMÔNIO LÍQUIDO**  
a) Capital Social: Em 31 de dezembro de 2012 e de 2011 o capital subscrito é de R\$ 33.300.000, estando integralizado até 31/12/2011, o montante de R\$ 32.984.478. Em 2012 foram integralizados R\$ 307.349, totalizando o capital social integralizado o montante de R\$ 33.291.827, dos quais efetivamente recebidos o valor total de R\$ 30.859.901, em decorrência do bônus financeiro (custos de integralização) concedido para seu pagamento antecipado (vide nota 2, alínea "d") e composto por ações ON no valor unitário de R\$ 1,00 subscritas por pessoas domiciliadas no Brasil e assim distribuídas:

Acionistas	Ações Ordinárias	
	2012	2011
Pessoas Jurídicas	13.899.606	13.621.606
Pessoas Físicas	19.400.394	19.678.394
Ações Autorizadas	0	0
Capital Social	33.300.000	33.300.000
Subscritas a Integralizar	(8.173)	(315.522)
Subscritas Integralizadas	33.291.827	32.984.478

b) Reserva de Capital: A conta Reserva para Aumento de Capital, no valor de R\$ 1.497, refere-se a saldos remanescentes de contas ajustadas (ajuste de exercícios anteriores) que foram aprovadas conforme AGO de 24 de março de 2008 e assim permanecem à disposição da AG. A conta Reservas de Incentivos Fiscais, no valor de R\$ 1.003.334 foi constituída pelo montante dos tributos desonerados na forma da IN-RFB nº 758/2007 REIDI.

c) Gastos com Emissão/Integralização de Ações: As ações integralizadas com Bônus financeiros implicam na redução do valor efetivamente recebido, constituindo-se a respectiva redução do Capital Social integralizado como exposto (notas 2, "d"):

	Valores (R\$)
Capital Social	33.300.000
Capital Social Integralizado efetivamente recebido	30.859.901
(-) Ações a integralizar	8.173
<b>(=) Custos da Integralização</b>	<b>2.431.926</b>

12. RESULTADO FINANCEIRO		2012	2011	14. COBERTURA DE SEGUROS
				A Companhia não tem por prática a constituição de seguro como garantia de seus bens contra eventuais danos.
<b>Receitas Financeiras</b>				<b>15. INSTRUMENTOS FINANCEIROS E DERIVATIVOS</b>
				Em 31 de dezembro de 2012, a Companhia não tinha qualquer contrato de troca de índices (swaps) ou que envolvessem operações com derivativos. Os instrumentos financeiros representados pelas disponibilidades e contas a pagar estão registrados pelo valor de custo acrescido dos rendimentos ou encargos incorridos, deduzidos de eventuais provisões para perdas, os quais se aproximam dos valores de mercado.
Correção Monetária Ativa		11.973	0	
Rendimento Aplicação Financeira		710	0	
Outras		253	65	
<b>TOTAL</b>		<b>12.936</b>	<b>65</b>	Santa Rosa de Lima – SC, 31 de dezembro de 2012
<b>Despesas Financeiras</b>				VILMAR FEUSER
				Diretor Administrativo
Despesas Bancárias		(2.271)	(1.978)	JOSÉ CARLOS PEREIRA
IOF		(12.147)	(8.660)	Cont. CRC/SC 010.305/O-4
Juros		(163.771)	(1.885)	
<b>TOTAL</b>		<b>(178.189)</b>	<b>(12.523)</b>	
<b>Resultado Financeiro</b>		<b>165.253</b>	<b>12.458</b>	
<b>13. OUTRAS RECEITAS</b>				
Decorre do incentivo fiscal REIDI IN-RFB nº 758/2007 quando da aquisição de máquinas e equipamentos, no montante de R\$ 158.726 em 2012, de R\$ 446.722 em 2011, de R\$ 246.940 em 2010 e R\$ 150.946 em 2009 e que se constituem em Reservas de Incentivos Fiscais.				

## PARECER DO CONSELHO FISCAL

O **CONSELHO FISCAL** da GERADORA DE ENERGIA NOVA FÁTIMA S.A., no cumprimento de suas atribuições legais e estatutárias, examinou o Relatório da Administração e as Demonstrações Financeiras relativas ao Exercício Social encerrado em 31 de dezembro de 2012, compreendendo o Balanço Patrimonial, a Demonstração de Resultados do Exercício, a Demonstração de Mutações do Patrimônio Líquido Acumulado, a Demonstração de Fluxos de Caixa e a Demonstração do Valor Adicionado, além das Notas Explicativas integrantes e:

**CONSIDERANDO** o trabalho de acompanhamento periódico e realizado ao longo do Exercício Social de 2012, inclusive análises e exames dos documentos apresentados, em todos os seus aspectos relevantes, além das posições patrimoniais e financeiras na data de 31 de dezembro de 2012, **CONCLUIMOS** que os documentos e as respectivas Demonstrações Financeiras **estão conformes e em condições de serem submetidos** à deliberação da Assembleia Geral Ordinária de Acionistas.

Santa Rosa de Lima/Braço do Norte – SC, 4 de fevereiro de 2013.

MARCOS LIMA MICHELS  
JOSE CARLOS FLIZIKOWSKI  
ELVIRO DEBIAZI VOLPATO  
Conselheiros

Cod. Mat.: 94649

**INDUSTRIAL MADEIREIRA S/A**  
CNPJ 86.547.833/0001-92  
**ASSEMBLÉIA GERAL ORDINÁRIA**  
**EDITAL DE CONVOCAÇÃO**

Pelo presente ficam convocados os senhores acionistas a se reunirem em Assembleia Geral Ordinária à realizar-se na sede desta sociedade, à Rodovia SC 453 – Km 50 no Distrito Industrial em Videira – SC, às 10:00 horas do dia 28 de Abril de 2013, para deliberarem sobre a seguinte ordem do dia:

- 1 – Relatório da Diretoria;
- 2 – Exame, discussão e aprovação das Demonstrações Financeiras do exercício social encerrado em 31/12/2012;
- 3 – Planejamento das atividades da empresa e;
- 4 – Outros assuntos de interesse social.

**Aviso aos Acionistas**

Comunicamos aos senhores acionistas que se encontram à disposição na sede social à Rodovia SC 453 – Km 50, no Distrito Industrial em Videira – SC, os documentos relativos ao exercício social encerrado em 31/12/2012.

Videira, 11 de Março de 2013

A Diretoria  
Cod. Mat.: 94692

**COMPANHIA ÁGUAS DE JOINVILLE**  
**AVISO DE LICITAÇÃO**  
**PREGÃO ELETRÔNICO Nº 002/2013**

A COMPANHIA ÁGUAS DE JOINVILLE torna público que até as **09h00min.** do dia **26 de março de 2013**, receberá propostas no endereço eletrônico [www.licitacoes-e.com.br](http://www.licitacoes-e.com.br), relativas ao **Pre-**

**gão Eletrônico**, do tipo Menor Preço por Lote, cujo objeto é a **aquisição de materiais hidráulicos fabricados em Pead, PVC, PVC PBA, PVC Defoto, Ferro Dúctil, Liga de Cobre (latão) e Bronze, a serem utilizados nas obras de saneamento básico e manutenção das redes de água e esgoto do município de Joinville/SC.** A sessão de disputa de preços iniciará às **09h** do dia **27/03/2013**, na modalidade de disputa simultânea. Os interessados poderão acessar o edital no endereço eletrônico mencionado acima ou em [www.aguasdejoinville.com.br](http://www.aguasdejoinville.com.br). Informações: (47) 2105-1600 ou [licitacoes@aguasdejoinville.com.br](mailto:licitacoes@aguasdejoinville.com.br).

Joinville/SC, 13 de março de 2013.

**NELSON J. POSSAMAI**  
Diretor Presidente

Cod. Mat.: 94745

**COMPANHIA HIDROMINERAL DO OESTE CATARINENSE - HI-DROESTE**  
**COMPANHIA FECHADA**  
CNPJ Nº. 83.675.512/0001-85  
NIRE: 42.3.0001.709-4

**EDITAL DE CONVOCAÇÃO n.º01-2013**  
**ASSEMBLÉIA GERAL ORDINÁRIA E EXTRAORDINÁRIA**

Comunicamos aos senhores acionistas que se encontram a disposição no Escritório da Companhia os documentos a que se refere o Artigo 133 da Lei 6.404/76. Ficam convocados os senhores acionistas dessa Empresa a se reunirem em Assembleia Geral Ordinária e Extraordinária, à ser realizada no dia 16 de Abril de

2013, às 18h30min nas dependências da Prefeitura Municipal, sito Avenida Porto União, 968, Centro na Cidade de Águas de Chapecó-SC, afim de deliberarem sobre a seguinte **ORDEM DO DIA**:

1 – exame, discussão e votação do relatório da Administração, demonstrações financeiras, e demais documentos relativos ao Exercício social encerrado em 31 de dezembro de 2012;

2 – Eleger os Administradores e os membros do Conselho Fiscal e;

3 – Outros assuntos de interesse geral.  
Águas de Chapecó SC, 12 de Março de 2013.

**ERNILO BOURSCHIED**  
Presidente do Conselho de Administração

Cod. Mat.: 94796

**FRICASA ALIMENTOS S/A.**

CNPJ:83.188.110/0001-56. IE:250.006.54. NIRE:42300015580. Avenida Senador Ivo de Aquino, 1330, Bairro Industrial nº 01. Caixa Postal 301 - CEP: 89.460-000 – CANOINHAS / SC. Fone: (0\*\*47) 3622-3388, Fax: (0\*\*47) 3622-3388 - e-mail: [fricasa@fricasa.com.br](mailto:fricasa@fricasa.com.br)

**EDITAL DE CONVOCAÇÃO DE ASSEMBLÉIA GERAL ORDINÁRIA E EXTRAORDINÁRIA**

Convoco os senhores acionistas desta Companhia para reunir-se em Assembleia Geral Ordinária e Extraordinária no dia 12 de abril de 2013 às 10 horas em sua sede social, na Avenida Senador Ivo de Aquino, 1330, Bairro Industrial nº 01, para deliberarem sobre a seguinte ORDEM DO DIA: 1 - Análise, discussão e deliberação do Relatório da Administração, Demonstrações Financeiras,



e demais documentos relativos ao exercício social encerrado em 31.12.2012; 2 - Destinação do resultado do exercício; 3 - Fixar a remuneração global dos administradores; 4 - Autorização do Conselho de Administração para alienação de bens imóveis da sociedade, em conformidade com o Estatuto Social; 5 - Outros assuntos de interesse social. Comunicamos que se encontram à disposição dos acionistas na sede social, na Av. Senador Ivo de Aquino, 1330, Bairro Industrial nº 01, na cidade de Canoinhas/SC, os documentos a que se referem a legislação pertinente, conforme Art. 133, da Lei 6.404/76. - Canoinhas (SC), 08 de março de 2013.

ANTONINHO IAGHER

Presidente do Conselho Administrativo

Cod. Mat.: 94813

#### TUPY S.A.

Companhia Aberta - CNPJ nº 84.683.374/0003-00

#### Aviso aos Acionistas

Comunicamos que encontram-se à disposição dos acionistas da Companhia, os documentos de que trata o Artigo 133 da Lei 6.404/76, relativos ao exercício social encerrado em 31 de dezembro de 2012, bem como aqueles referidos na Instrução CVM nº 481/09, nos seguintes locais: - Site da Companhia: [www.tupy.com.br](http://www.tupy.com.br); - Site da CVM: [www.cvm.gov.br](http://www.cvm.gov.br); - Site da BM&FBovespa: [www.bmfbovespa.com.br](http://www.bmfbovespa.com.br) - Sede da Companhia: Rua Albano Schmidt nº 3.400, Bairro Boa Vista, em Joinville (SC).

Joinville, SC, 12 de março de 2013. **A Administração**

Cod. Mat.: 94524

#### HOSPITAL SANTA INÊS S/A

CNPJ 83.119.347/0001-85

#### ASSEMBLÉIA GERAL ORDINÁRIA CONVOCADA

São convocados os senhores acionistas a se reunir em Assembleia Geral Ordinária, que se realizará no dia 30 de abril de 2013, às 16:00 horas, na sede social, na Av. do Estado, n.º 1.690, em Balneário Camboriú, a fim de deliberar sobre a seguinte:

#### ORDEM DO DIA

1º) Exame, discussão e votação das demonstrações financeiras relativas ao exercício social encerrado em 31 de dezembro de 2012;

2º) Destinação do resultado do exercício;

3º) Outros assuntos de interesse da sociedade.

#### AVISO AOS ACIONISTAS

Comunicamos que se encontram à disposição dos senhores acionistas na sede social, os documentos a que se refere o art. 133 da Lei 6.404/76, com as alterações da Lei nº 10.303/01, relativos ao exercício social encerrado em 31 de dezembro de 2012. Balneário Camboriú/SC, 11 de março de 2013.

Annibal Gaya Neto

Diretor Presidente

Cod. Mat.: 94372

#### HOSPITAL MUNICIPAL SÃO JOSE - JOINVILLE/SC

PREGÃO PRESENCIAL S.R.P. N.º 004/2013

#### AQUISIÇÃO DE MATERIAL DE CONSUMO HOSPITALAR - LINDA TEXTIL

#### JULGAMENTO DE RECURSO

O Hospital Municipal São José comunica que INDEFERIU o recurso apresentado pela empresa Brazil Health Produtos Hospitalares Ltda. - EPP. O inteiro teor da decisão encontra-se disponível através do site [www.hmsj.sc.gov.br](http://www.hmsj.sc.gov.br) ou na sede da autarquia.

Joinville, 11 de Março de 2013.

Armando Dias Pereira Junior

Diretor Presidente

Cod. Mat.: 94919

#### Logocenter Participações S.A.

CNPJ nº 07.242.341/0001-12

#### Convocação - Assembleia Geral Ordinária

Ficam convocados os Acionistas da **Logocenter Participações S.A.** a se reunir em Assembleia Geral Ordinária que será realizada no dia **22 de março de 2013 às 14:00 horas**, na Rua Lages nº 780, Centro, em Joinville (SC), para o fim de discutir e deliberar sobre a seguinte Ordem do Dia: **1.** Tomar as contas dos administradores, examinar, discutir e votar as demonstrações financeiras relativas ao exercício social encerrado em 31 de dezembro de 2012. **2.** Deliberar sobre a destinação do resultado do exercício social encerrado em 31 de dezembro de 2012. **3.** Fixar a remuneração global anual dos administradores. **Informações Gerais: a)** O acionista que desejar ser representado por procurador deverá depositar o respectivo mandato até às 18:00 horas do dia 20 de março de 2013, aos cuidados da Assessoria Jurídica, através de Fax (47 3423.2324) ou email ([gv@gomesvalente.com.br](mailto:gv@gomesvalente.com.br)). **b)** As propostas do Conselho de Administração encontram-se à disposição dos interessados na sede da Companhia, situada na Rua Concórdia nº 167, Bairro Anita Garibaldi ou na Rua Lages nº 780, ambos endereços em Joinville (SC), Joinville, SC, 13 de março de 2013. **Orlando Humberto Watzko** - Presidente do Conselho de Administração. (13, 14, 15)

Cod. Mat.: 94837

#### RÔGGA S.A. CONSTRUTORA E INCORPORADORA

CNPJ nº: 08.486.781/0001-88 – NIRE: 42300033308

#### Ata de reunião da 7ª Assembleia Geral Extraordinária realizada em 06 de dezembro de 2012

DIA, HORA E LOCAL: Assembleia realizada às 10:30h do dia 06 de dezembro de 2012, na sede da Sociedade na Rua Almirante Tamandaré, nº 222, Bairro América, 89204-140, município de Joinville, Estado de Santa Catarina; 2. ORDEM DO DIA: (i) aprovar o aumento de capital no valor de R\$ 4.285.600,00 (Quatro milhões, duzentos e oitenta e cinco mil e seiscentos reais) mediante a subscrição de novas ações pelo acionista Carlos Gilberto Rebollo Peralta. 3. COMPOSIÇÃO DA MESA E INSTALAÇÃO DA ASSEMBLÉIA: Presidente: Sr. Vilson Buss; Secretário: Sr. Carlos Gilberto Rebollo Peralta. 4. PRESENÇA E QUORUM DE INSTALAÇÃO: acionistas representando a totalidade do capital social. 5. CONVOCAÇÃO: dispensada a convocação ante a verificação da presença de acionistas representando a totalidade do capital social da Sociedade, conforme faculta o parágrafo 4º do artigo 124 da Lei nº 6404/76. 6. DELIBERAÇÕES: Por unanimidade de votos dos acionistas presentes, foi aprovada: 6.1. Aumento de capital social, passando de R\$ 7.220.000,00 (sete milhões, duzentos e vinte mil reais) para R\$ 11.505.600,00 (onze milhões, quinhentos e cinco mil e seiscentos reais mediante a subscrição de 880.000 (oitocentas e oitenta mil) novas ações ordinárias, nominativas e sem valor nominal, exclusivamente pelo acionista Carlos Gilberto Rebollo Peralta. 6.2. O preço unitário de emissão das ações é de R\$4,87 (quatro reais e oitenta e sete centavos) baseado no valor patrimonial das ações em 30 de setembro de 2012. O pagamento será em moeda corrente nacional, por depósito na conta corrente da empresa, em até 5 (cinco) parcelas anuais. 6.3. Os acionistas Vilson Buss e Idee - Fundo de Investimento em Participações renunciam neste ato, ao direito de preferência para a subscrição do capital a qual faziam jus. 6.4. Em razão da deliberação tomada acima, o artigo 5º do Estatuto Social passa a ter a seguinte redação: "Artigo 5º - O capital social é de R\$ 11.505.600,00 (Onze milhões, quinhentos e cincemil e seiscentos reais) dividido em 8.100.000 (Oito milhões e cem mil) ações ordinárias, nominativas e sem valor nominal. Parágrafo Primeiro - A cada ação ordinária corresponde um voto nas deliberações das Assembleias Gerais; Parágrafo Segundo - A companhia não poderá emitir partes beneficiárias". 6.5. Consolidar o Estatuto Social que passa a vigorar com a seguinte redação:

#### ESTATUTO SOCIAL

#### RÔGGA S.A. CONSTRUTORA E INCORPORADORA

CAPÍTULO I – NATUREZA, DENOMINAÇÃO, OBJETO, SEDE E FORO, FILIAIS E PRAZO DE DURAÇÃO - ARTIGO 1º - A sociedade é por ações e se denominará "RÔGGA S.A. CONSTRUTORA E INCORPORADORA", regendo-se pelo presente estatuto e pela legislação aplicável. ARTIGO 2º - A sociedade tem por objeto: (i) Edificação de prédios comerciais e residenciais; (ii) Incorporação de imóveis; (iii) Participação em outras empresas como cotista ou acionista. ARTIGO 3º - A sede da sociedade está situada na Rua Almirante Tamandaré, nº 222, Bairro América, 89204-140, município de Joinville, Estado de Santa Catarina, em cuja comarca tem seu foro, podendo criar, mudar ou extinguir filiais, sucursais ou escritórios em qualquer parte do território nacional ou no exterior. ARTIGO 4º - O prazo de duração da sociedade é indeterminado. CAPÍTULO II – CAPITAL SOCIAL E AÇÕES - Artigo 5º - O capital social é de R\$ 11.505.600,00 (Onze milhões, quinhentos e cinco mil e seiscentos reais) dividido em 8.100.000 (Oito milhões e cem mil) ações ordinárias, nominativas e sem valor nominal. PARÁGRAFO PRIMEIRO - A cada ação ordinária corresponde um voto nas deliberações das Assembleias Gerais. PARAGRAFO SEGUNDO- A companhia não poderá emitir partes beneficiárias. ARTIGO 6º - Os aumentos de capital deverão ser feitos prioritariamente mediante a utilização de reservas. ARTIGO 7º - O aumento de capital mediante o ingresso de novos recursos, quer em dinheiro quer em outros bens, dependerá de autorização expressa da Assembleia Geral convocada especificamente para este fim, e a deliberação deverá ser tomada por votos que representem no mínimo 75% (setenta e cinco por cento) do capital com direito a voto. ARTIGO 8º - A sociedade observará os acordos de acionistas que forem arquivados em sua sede. ARTIGO 9º - Se as ações não estiverem integralizadas, os dividendos serão destinados primeiramente para essa finalidade. CAPÍTULO III – ASSEMBLEIA GERAL - ARTIGO 10 - A Assembleia Geral convocada e instalada de acordo com a Lei e os estatutos representa a totalidade dos acionistas e suas deliberações obrigam a todos. ARTIGO 11 - A convocação e o funcionamento das Assembleias Gerais obedecerão ao que dispuser a Lei e os estatutos, e serão dirigidas por um presidente e de um secretário indicado pelos acionistas presentes. ARTIGO 12 - As Assembleias Gerais Ordinárias realizar-se-ão uma vez por exercício social nos quatro primeiros meses seguintes ao término do exercício, e as extraordinárias sempre que os interesses sociais exigirem a manifestação dos acionistas. PARAGRAFO ÚNICO - Compete à Assembleia Geral: I – aprovar os relatórios da administração, as demonstrações financeiras e as contas da diretoria; II – fixar a orientação geral dos negócios da sociedade; III – eleger e desti-

tuir os diretores da sociedade, fixando-lhes as atribuições e remunerações, observando as disposições deste estatuto; IV – escolher e destituir auditores independentes; V – autorizar a sociedade a adquirir suas próprias ações, observadas as normas legais e regulamentares; VI – indicar, quando for o caso, os nomes dos representantes da sociedade a serem submetidos às Assembleias Gerais das sociedades das quais seja acionista, para exercer cargos na administração ou na fiscalização; VII – fixar a linha de ação a ser adotada pela sociedade nas assembleias gerais das sociedades nas quais seja acionista e indicar o representante legal da sociedade que comparecerá às mencionadas assembleias; VIII – declarar dividendos intercalares ou intermediários; IX – aprovar o pagamento de juros sobre o capital próprio aos acionistas; X – aprovar a celebração de contrato de mútuo, empréstimo, financiamento ou assemelhados, figurando a sociedade como tomadora ou cedente dos recursos, quando o valor individual ou acumulado dos contratos com a mesma contra-parte for superior a R\$1.000.000,00 (Hum milhão de reais), exceto quando os contratos celebrados forem diretamente relacionados a empreendimentos imobiliário, ocasião em que o Diretor Administrativo poderá firmar os contratos individualmente e independentemente do valor pecuniário em que forem celebrados; XI – aprovar a concessão de fianças ou avais no interesse da sociedade, independentemente do seu valor; XII – aprovar a concessão de crédito comercial a clientes quando o valor em aberto for superior a R\$1.000.000,00 (Hum milhão de reais). ARTIGO 13 - As pessoas presentes à assembleia deverão provar a qualidade de acionista ou representante de acionista para poderem exercer os respectivos direitos. PARÁGRAFO ÚNICO – O acionista poderá ser representado na Assembleia Geral por procurador constituído há menos de um ano, desde que o instrumento de mandato tenha sido depositado na sede social até 24 (vinte e quatro) horas antes da data de realização da Assembleia Geral. CAPÍTULO IV – ADMINISTRAÇÃO DA SOCIEDADE - ARTIGO 14 - A sociedade será administrada por uma Diretoria, composta por pessoas naturais, residentes no país e dotados dos requisitos legais. PARÁGRAFO PRIMEIRO – Os membros da Diretoria terão mandato unificado de 1 (um) ano, permitida a reeleição. PARÁGRAFO SEGUNDO – O prazo da gestão estender-se-á até a investidura dos novos membros. PARÁGRAFO TERCEIRO – Em caso de substituição, o substituto completará o prazo de gestão do substituído. PARÁGRAFO QUARTO – A remuneração dos administradores será estabelecida pela Assembleia Geral. PARÁGRAFO QUINTO – Os administradores serão investidos em seus cargos na forma da Lei, estando dispensados de prestar caução em garantia de seus mandatos. SEÇÃO I – DIRETORIA - ARTIGO 15 - A Diretoria, eleita pela Assembleia Geral, será composta de 2 (dois) membros, sendo 1 (um) Diretor Administrativo e 1 (um) Diretor Técnico. ARTIGO 16 - A Diretoria é o órgão de administração executiva da sociedade, cabendo-lhe executar a política estabelecida pela Assembleia Geral e as diretrizes básicas por ela fixadas, bem como a representação da sociedade. ARTIGO 17 - A sociedade será representada judicial ou extra-judicialmente por qualquer dos Diretores, individualmente. PARÁGRAFO PRIMEIRO – O Diretor Administrativo poderá, individualmente, firmar acordos e contratos, assinar cheques e outros instrumentos de movimentação de fundos da sociedade em bancos e instituições financeiras sempre relacionados aos negócios da sociedade. Poderá conceder crédito comercial a clientes até o limite individual de R\$ 1.000.000,00 (um milhão de reais). Poderá também celebrar contratos de mútuo, empréstimo, financiamento ou assemelhados, figurando a sociedade como tomadora ou cedente dos recursos, enquanto o valor individual ou acumulado dos contratos com a mesma contra-parte for menor ou igual a R\$ 1.000.000,00 (um milhão de reais), exceto quando os contratos celebrados forem diretamente relacionados a empreendimento imobiliário ocasião em que o Diretor Administrativo poderá firmar os contratos individualmente e independentemente do valor pecuniário em que forem celebrados. PARÁGRAFO SEGUNDO – O Diretor Administrativo poderá, individualmente, independentemente de seu valor, onerar ou alienar, de qualquer forma ou a qualquer título, os bens móveis e imóveis da sociedade, bem como firmar contratos, promessas e escrituras públicas de compra e venda de bens imóveis, sempre no interesse comercial da sociedade. PARÁGRAFO TERCEIRO – Qualquer Diretor poderá, em nome da sociedade, constituir procurador com poderes especificados no instrumento de mandato e limitados à respectiva alçada do diretor concedente, cujo prazo de validade não poderá ser superior a 1 (um) ano, salvo os que contiverem a cláusula "ad judicium". ARTIGO 18 - Compete à Diretoria: I – implementar os planos e programas aprovados pela Assembleia Geral; II – executar a política de produção, técnica, administrativa e financeira da sociedade; III – admitir e demitir empregados; IV – cumprir o estatuto e executar as deliberações da Assembleia Geral. ARTIGO 19 - a Diretoria deliberará validamente pelo voto da sua maioria, cabendo ao Diretor Administrativo o voto de qualidade se houver empate. ARTIGO 20 - É vedado à diretoria a concessão de aval ou fiança de mero favor. ARTIGO 21 - qualquer Diretor será substituído nas ausências ou impedimentos por outro Diretor ou subordinado de sua indica-

ção. CAPITULO V – CONSELHO FISCAL - ARTIGO 22 - A sociedade terá um Conselho Fiscal que não se reunirá permanentemente, mas só nos exercícios sociais em que for instalado a pedido dos acionistas. PARÁGRAFO PRIMEIRO - O Conselho Fiscal será composto por 3 (três) membros efetivos e 3 (três) suplentes, acionistas ou não, eleitos pela Assembléia Geral. PARÁGRAFO SEGUNDO – Em caso de vaga, renúncia ou impedimento por mais de 2 (dois) meses de qualquer membro do Conselho Fiscal, o mesmo será substituído pelo suplente. ARTIGO 23 - A competência do Conselho Fiscal é a fixada em lei e os seus membros são pessoas naturais, residentes no país, diplomadas em curso universitário ou que tenham exercido por prazo mínimo de três anos cargo de administrador ou conselheiro fiscal, ressalvadas as exceções previstas em lei. ARTIGO 24 - A remuneração dos membros do Conselho Fiscal, determinada pela Assembléia Geral que os eleger, será devida no período em que o Conselho estiver instalado e os seus membros no efetivo exercício da respectiva função. CAPÍTULO VI - EXERCÍCIO SOCIAL, RESERVAS E DISTRIBUIÇÃO DE LUCROS - ARTIGO 25 - O exercício social se inicia no dia 1º de janeiro e termina no dia 31 de dezembro de cada ano. ARTIGO 26 - No fim de cada exercício social a Diretoria mandará elaborar, com base na escrituração da sociedade, as demonstrações financeiras determinadas em lei que exprimam com clareza a situação do patrimônio e as mutações ocorridas no exercício, as quais conterão: I – balanço patrimonial; II – demonstração dos lucros ou prejuízos acumulados; III – demonstração do resultado do exercício, e IV – demonstração das origens e aplicação de recursos, sendo certo que, simultaneamente, será elaborado o relatório da Diretoria sobre os negócios da sociedade. PARÁGRAFO ÚNICO – As demonstrações contábeis deverão ser auditadas por auditores independentes registrados na CVM. ARTIGO 27 - Do resultado apurado em cada exercício serão deduzidos, antes de qualquer outra destinação, os prejuízos acumulados e a provisão para o imposto sobre a renda, sendo certo que o prejuízo do exercício será obrigatoriamente absorvido pelos lucros acumulados, pelas reservas de lucros e pela reserva legal, nesta ordem. ARTIGO 28 - Do lucro líquido do exercício, 5% (cinco por cento) serão aplicados na constituição da reserva legal, que não excederá 20% (vinte por cento) do capital social. Por proposta da Diretoria a Assembléia Geral poderá constituir outras reservas ou reter parcelas dos lucros. ARTIGO 29 - Do lucro líquido do exercício após as deduções legais, 5% (cinco por cento), até o limite de 20% (vinte por cento) do capital social, serão destinados a aumento de capital, sem prejuízo da utilização de outras reservas. ARTIGO 30 - Do saldo dos lucros, será distribuído aos acionistas um dividendo obrigatório, não cumulativo, de 15% (quinze por cento) desses lucros, nos termos dos artigos 201, 202 e 203 da Lei nº 6.404 de 15 de dezembro de 1976. PARÁGRAFO PRIMEIRO – O dividendo será pago no prazo de 60 (sessenta) dias a contar da data em que for declarado, ressalvada deliberação em contrário da Assembléia Geral, mas sempre dentro do exercício social. PARÁGRAFO SEGUNDO – Caso tenham sido pagos juros sobre o capital próprio durante o exercício social o valor destes juros poderá ser deduzido do dividendo mínimo definido no caput. ARTIGO 31 - Os dividendos não reclamados no prazo de 3 (três) anos contados da data em que tiverem sido postos à disposição dos acionistas reverterão em favor da sociedade. ARTIGO 32 - A Assembléia Geral resolverá sobre o destino dos lucros remanescentes. ARTIGO 33 - É permitido o levantamento de balanço semestral, que ficará à disposição dos acionistas na sede da sociedade. PARÁGRAFO ÚNICO – Se

o resultado de um balanço semestral assim o permitir, a Diretoria poderá, ouvido o Conselho Fiscal se em funcionamento, distribuir aos acionistas dividendos “ad referendum” da Assembléia Geral, obedecidas as disposições do artigo 204 da Lei nº 6.404 de 15 de dezembro de 1976. CAPITULO VII – DISSOLUÇÃO, LIQUIDAÇÃO E EXTINÇÃO - ARTIGO 34 - A sociedade será dissolvida, liquidada ou extinta nos casos e nas formas previstas em Lei, sendo que na liquidação pelos órgãos da sociedade a Assembléia Geral determinará o modo como será realizada, nomeando o liquidante e o Conselho Fiscal que deverão funcionar durante a liquidação. CAPÍTULO VIII – DO DIREITO À PRIMEIRA OFERTA - ARTIGO 35 - O Acionista que decidir transferir a totalidade ou parte de suas Ações aos demais Acionistas ou a terceiros ou os direitos inerentes a tal participação (“Acionista Ofertante”), deverá, primeiramente, enviar comunicação escrita aos demais Acionistas (“Notificação de Venda”), informando a respeito de sua intenção de transferir sua respectiva participação acionária, sem necessidade de especificar termos, preço e condições de pagamento. ARTIGO 36 - Uma vez recebida a Notificação de Venda, cada um dos demais Acionistas terá o prazo de 60 (sessenta) dias, a contar da data do efetivo recebimento da Notificação de Venda, para, através de comunicação escrita enviada ao Acionista Ofertante (“Oferta de Compra”), manifestar seu interesse pela aquisição das Ações, especificando (i) a parcela das Ações que pretende adquirir; (ii) o preço e as demais condições de pagamento; e (iii) se pretende adquirir eventuais sobras. A Oferta de Compra terá caráter irrevogável e irretroatável e um prazo de validade não inferior a 120 (cento e vinte) dias, a contar da data de sua entrega ao Acionista Ofertante. ARTIGO 37 - Caso concorde com os termos e condições apresentadas em qualquer das Ofertas de Compra encaminhadas pelos Acionistas aceitantes (“Acionistas Aceitantes”), o Acionista Ofertante terá prazo de 60 (sessenta) dias, a contar do recebimento dessa Oferta de Compra para realizar a Transferência de suas respectivas Ações ao Acionista Aceitante, de acordo com os termos e condições previstos na respectiva Oferta de Compra. ARTIGO 38 - Caso o Acionista Ofertante não aceite a(s) Oferta(s) de Compra, poderá ele livremente negociar com terceiros a Transferência das Ações, ou do saldo remanescente, desde que por preço e condições não mais favoráveis que aqueles contidos na(s) Oferta(s) de Compra não aceita(s). O Acionista Ofertante deverá consumir a Transferência para terceiros no prazo máximo de 180 (cento e oitenta) dias a contar da data de recebimento da primeira Oferta de Compra. ARTIGO 39 – A falta de manifestação dos Acionistas a respeito da Notificação de Venda, nos termos do artigo 36º acima, estabelecerá presunção legal de renúncia irrevogável e irretroatável ao direito de preferência, ficando o Acionista Ofertante liberado para transferir para terceiros a totalidade, ou o saldo remanescente, das Ações. Nesta hipótese a Transferência deverá ser consumada dentro do prazo de 180 (cento e oitenta) dias contados da data de vencimento do prazo para envio da Oferta de Compra. ARTIGO 40 - Fica estabelecido o direito de preferência à aquisição das ações de emissão da Sociedade, em igualdade de condições e proporcionalmente à participação detida pelos acionistas no capital social da Sociedade. A preferência incidirá na cessão, transferência, usufruto e/ou qualquer forma de alienação ou oneração, direta ou indireta, das ações e/ou dos direitos a elas inerentes, até mesmo de subscrição ( doravante denominados em conjunto e/ou isoladamente “ TRANSFERÊNCIA”). A implementação do direito de preferência aqui estabelecido deverá respeitar as disposições abaixo especificadas. ARTIGO 41 - Qualquer acionista

poderá transferir livremente e a qualquer título, parte ou o total de suas ações aos seus herdeiros legais ou a empresas nas quais o mesmo acionista tenha o controle, ou seja, por ela controlado. Neste caso, não se aplicam os dispositivos dos artigos 35 ao 40. CAPITULO IX – JUÍZO ARBITRAL - ARTIGO 42 - As Partes envolverão todos os esforços para, de boa-fé, compor amigavelmente qualquer divergência que entre elas possa surgir na execução deste Estatuto. PARÁGRAFO PRIMEIRO - Caracterizada a divergência, as Partes buscarão solução consensual dentro de prazo razoável, que não poderá exceder a 30 (trinta) dias. PARÁGRAFO SEGUNDO - Esgotado o prazo estabelecido no parágrafo primeiro acima, sem que se tenha chegado a solução consensual, qualquer das Partes poderá submeter a divergência à arbitragem, nos termos do artigo 3º, da Lei nº 9.307/96. Parágrafo Terceiro - Arbitragem será administrada pela Câmara de Conciliação e Arbitragem da Fundação Getúlio Vargas, a cujo Regulamento se submeterá. PARÁGRAFO TERCEIRO - A sede da arbitragem, que será conduzida na língua Portuguesa, será na cidade de São Paulo, e o tribunal arbitral será composto de três árbitros, cabendo a cada Parte indicar um árbitro; os dois árbitros assim indicados nomearão o terceiro, que presidirá o tribunal arbitral. PARÁGRAFO QUARTO - Especificamente para fins de qualquer procedimento cautelar, de natureza preventiva, provisória ou permanente, ou para fins de execução de sentença arbitral, as Partes elegem o foro da Comarca de Joinville - SC, excluindo-se qualquer outro por mais privilegiado que seja. CAPITULO X – DA ABERTURA DO CAPITAL - ARTIGO 43 – Na hipótese de abertura de seu capital, a Companhia se obriga a aderir a segmento especial de bolsa de valores ou de entidade mantenedora de mercado de balcão organizado que assegure, no mínimo, níveis diferenciados de práticas de governança corporativa. CAPÍTULO XI - DAS DISPOSIÇÕES FINAIS - ARTIGO 44 - Este Estatuto Social admitirá execução específica, nos termos do parágrafo 3º do artigo 118 da Lei nº 6.404 de 15.12.1976, independentemente do pagamento de perdas e danos sofridos pelas infrações contra ele praticadas. Parágrafo ÚNICO - Cada acionista terá o direito de requerer ao presidente da Assembléia Geral ou da reunião de Diretoria que declare a invalidade do voto proferido em desacordo com as previsões deste Estatuto Social e/ou requerer à administração a suspensão ou o cancelamento imediato do registro da transferência de ações de emissão da Sociedade efetuado em desacordo com o aqui previsto, independentemente de qualquer procedimento judicial ou extrajudicial. Artigo 45 - A Administração da Sociedade arquivará na sede social os acordos de acionistas, obrigando-se a cumpri-los integralmente. Encerramento: Nada mais havendo a tratar, foi oferecida a palavra a quem dela quisesse fazer uso e, como ninguém se manifestasse, foram encerrados os trabalhos pelo tempo necessário à lavratura da presente no livro próprio a qual, reaberta a sessão, foi lida, achada conforme e por todos os presentes assinada. Joinville (SC), 06 de dezembro de 2012. VILSON BUSS – Presidente. CARLOS GILBERTO REBOLLO PERALTA – Secretário. ACIONISTAS PRESENTES: Idee - Fundo de Investimento em Participações. Vilson Buss. Carlos Gilberto Rebollo Peralta. Advogado: James José Silva – OAB/SC 12.314. Junta Comercial do Estado de Santa Catarina - Certifico o Registro em: 28/01/2013 sob nº 20123666503. Protocolo: 12/366650-3, de 21/12/2012 - Empresa: 42 3 0003330 8 - Rôgga S.A Construtora e Incorporadora - Blasco Borges Barcellos – Secretário Geral.

Cod. Mat.: 94816

# SECRETARIA DE ESTADO DA ADMINISTRAÇÃO



Diretoria da Imprensa Oficial e  
Editora de Santa Catarina

Fone: (48) 3665-6200  
diariooficial@sea.sc.gov.br  
www.doe.sea.sc.gov.br



# COMUNICADO

## **O DIÁRIO OFICIAL DO ESTADO DE SANTA CATARINA**

é publicado, comercializado e distribuído pela Diretoria de Imprensa Oficial e Editora de Santa Catarina – Secretaria de Estado da Administração.

Esta Diretoria não possui representantes comerciais tercerizados nem revendedores autorizados.

Portanto, todos os contatos para publicações ou outros serviços pertinentes ao Diário Oficial devem ser feitos diretamente pelo site [www.doe.sc.gov.br](http://www.doe.sc.gov.br).

### **CONTATOS OFICIAIS DO DIÁRIO OFICIAL**

✓ Para publicações diversas:

Fone: (48) 3665-6272 / 3665-6273

E-mail: [comercial@sea.sc.gov.br](mailto:comercial@sea.sc.gov.br)

✓ Para prefeituras:

Fone: (48) 3665-6272 / 3665-6273

E-mail: [comercialprefeitura@sea.sc.gov.br](mailto:comercialprefeitura@sea.sc.gov.br)

✓ Para órgãos do governo do estado:

Fone: (48) 3665-6268 / 3665-6269 / 3665-6270

E-mail: [diariooficial@sea.sc.gov](mailto:diariooficial@sea.sc.gov)